

Boletim de Sumários de Publicações Periódicas

do Centro de Documentação e Informação
da Escola Superior de Saúde de Viseu



Boletim

SPEM

ESCLEROSE MÚLTIPLA

Nº 26 | Série 2 | OUTUBRO • NOVEMBRO • DEZEMBRO 2021 | PREÇO DE CAPA 1€

'SOCIEDADE
PORTUGUESA
DE ESCLEROSE
MÚLTIPLA.

ISSN 0873-1500



XVI CONGRESSO NACIONAL
de ESCLEROSE MÚLTIPLA

INSTITUIÇÃO PARTICULAR DE SOLIDARIEDADE SOCIAL



Sumário

- 03 EDITORIAL
- 04 XVI CONGRESSO NACIONAL DE EM
- 14 EM DESTAQUE PROJETO SOMOS +
- 16 PROJETO LISBOA 2020 -MÚTIPLAS ESCOLHAS
- 18 PROJETO BOLSA DA ROCHE - FUTURO FELIZ
- 19 ECTRIMS
37º ECTRIMS - CONGRESSO DO COMITÉ EUROPEU PARA O TRATAMENTO E INVESTIGAÇÃO EM ESCLEROSE MÚTIPLA
- 20 PROJETO INR - EM'EQUILÍBRIO - REIKI
- 22 PROJETO INR - EM'ATIVIDADE
- 24 PROJETO INR EM'EQUILÍBRIO - MEDITAÇÃO
- 25 PROJETO INR EM'EQUILÍBRIO - ACUPUNTURA
- 26 NOTÍCIAS EM'FORÇA
- 27 NOTÍCIAS DELEGAÇÕES
- 31 NOTÍCIAS GERAIS



A SPEM é sociedade membro



SPEM www.spem.pt

spem@spem.pt www.spem.pt @SPEMPortugal



Ficha Técnica: Propriedade e Edição: Sociedade Portuguesa de Esclerose Múltipla • Contribuinte N.º: 501 789 880 • Diretor: Alexandre Guedes da Silva • Diretora Adjunta: Telma Salsinha • Redação e Edição de Texto: Isabel Vermelho e Ana Prates • Paginação: Maria Lopes • Impressão: Lisgráfica - Impressão e Artes Gráficas, S.A. - Rua Consiglieri Pedroso, Queluz de Baixo, 2730-053 Barcarena • Depósito Legal: PT 89088/95 • ISSN: N.º0873-1500 • Registo na ERC com o n.º 119275 • Tiragem: 3000 Exemplares • Periodicidade: Trimestral • Preço de capa: 1€ • N.º 26 (2ª série) • Distribuição gratuita a sócios e técnicos de saúde • Estatuto Editorial: <http://spem.pt/comunicacao/boletim-spem/> • SOCIEDADE PORTUGUESA DE ESCLEROSE MÚTIPLA - Rua Zófimo Pedroso, 66 - 1950-291 Lisboa • Tel: 218 650 480 • E-mail: spem@spem.pt • www.spem.pt

dependências

INQUÉRITO NACIONAL

"O CONSUMO DE ÁLCOOL ENTRE OS MAIS VELHOS"

DROGAS?

"COMO É O CONSUMO DE CANÁBIS EM PORTUGAL?"



Clélio Meneses
"Açores já têm
Plano de Prevenção
com horizonte 2024"

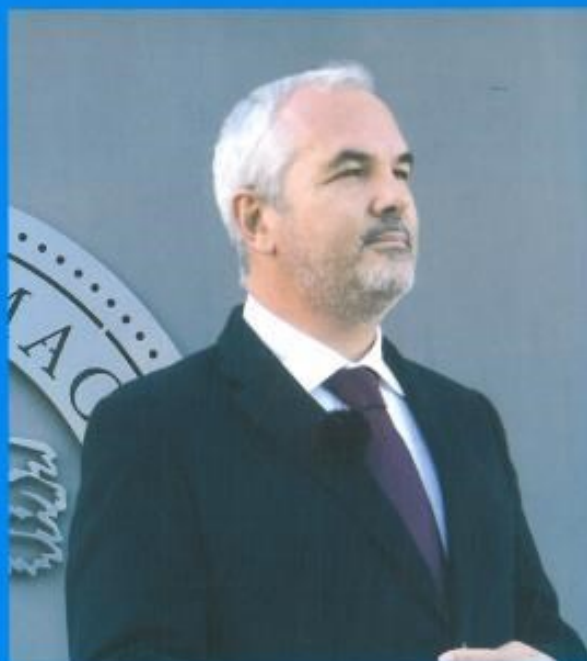

Félix Carvalho
"A canábis pode originar
toxicodependência, com efeitos
extremamente negativos"

dependências

A SITUAÇÃO DO PAÍS EM MATÉRIA DE DROGAS E TOXICODEPENDÊNCIAS

Rui Gaspar

“Se não formos ter com os doentes não conseguiremos eliminar a Hepatite C”



DESAFIOS PARA A MICRO ELIMINAÇÃO DA HEPATITE C

Portugal es ejemplo mundial en tema de drogas

TBN



**LISBON
ADDICTIONS
2022**

Global Addictions
23–25 Novembro

LISBOA, PORTUGAL

ENFERMAGEM
EM ● FOCO

SEP • 119 • 12/21
SEMESTRAL 4€

EDIÇÃO ESPECIAL

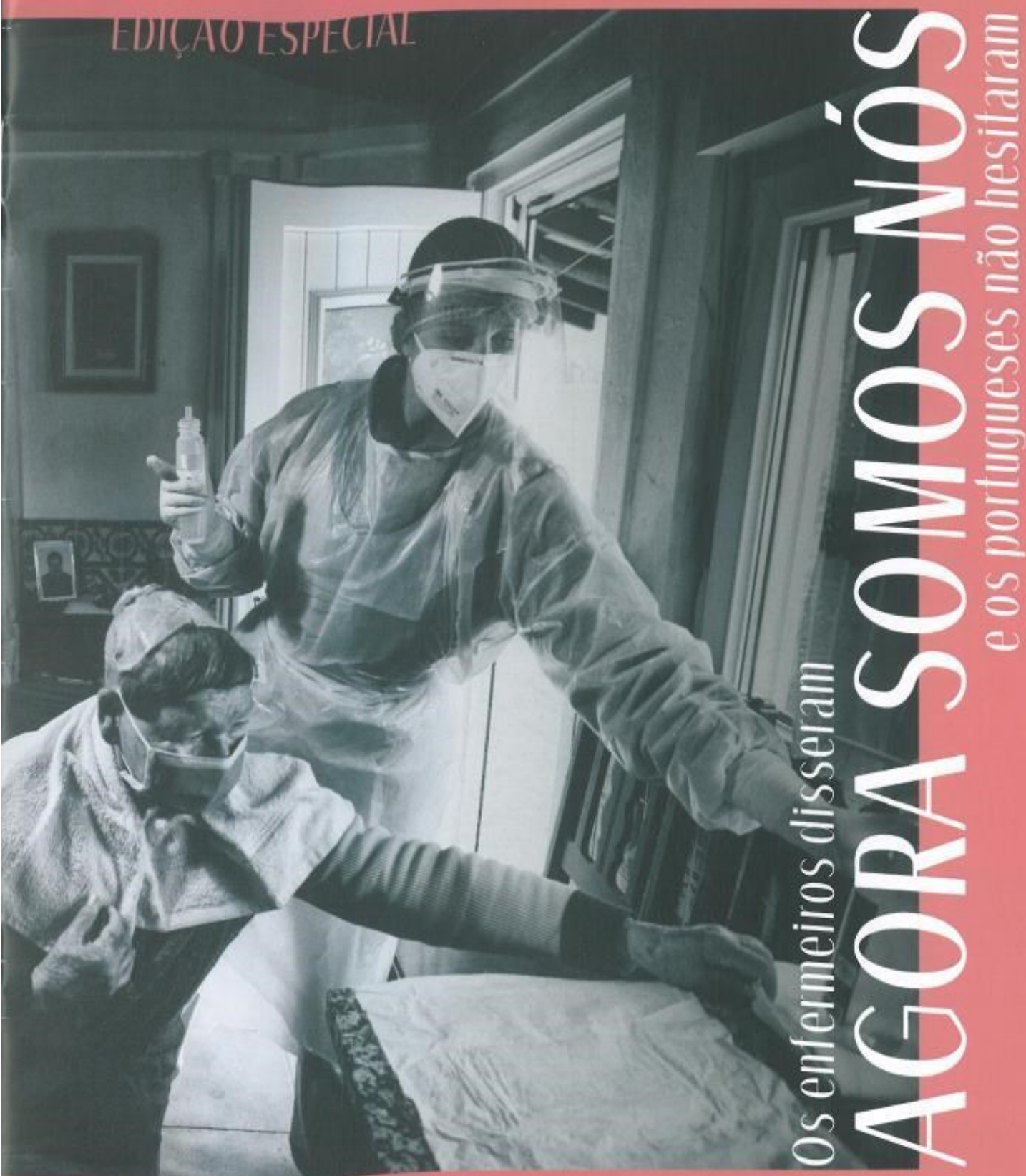

Os enfermeiros disseram

AGORA SOMOS NÓS

e os portugueses não hesitaram

Após o primeiro ano de pandemia, lançámos uma campanha nacional de mobilização e apoio aos enfermeiros. O impacto dessa campanha fica agora registado para a História.

E L E C T R A



EDITORIAL

The Use of Pleasure
José Manuel dos Santos
and António Soares

SUBJECT

Food

Paris: the origin of restaurants
Patrick Rambourg

*It's far more difficult to be an expert
in Bach than an expert in cooking*
Carlos Alberto Dória
Interview with
Alexandra Prado Coelho

Food: past and present
Christopher Kissane

The Role of the Chef
Lisa Abend

Is the way I eat immoral?
Alexandra Prado Coelho

*Sitopia: Rebuilding Our Lives
Through Food*
Carolyn Steel

Pasolini's Metabolic Criticism
Thomas Macho

METROPOLITAN

*Hospitals and Cities:
A New Order?*
Daniela Arnaut

REGISTER

Clarice Lispector and the end of the world
Ricardo Domeneck

FIGURE

Grès: (Self-)Portrait as a Dress
Anabela Becho

VIEW OF DELFT

Kharabat, Copenhagen
Henning Lundkvist

IN THE FIRST PERSON

All literature is change
Adam Phillips
Interview with
Afonso Dias Ramos

SCOOP

A Prado Fantasy
Alberto García-Alix

PASSAGES

*'The cheapness of writing paper is,
of course, the reason why women have
succeeded as writers before they have succeeded
in the other professions.'*

Writing and mopping floors
Nathalie Quintane

Monopoly money
Olivia Rosenthal

CHOSEN WORKS

*Essays and pandemics:
fictions from the interlude*
Afonso Dias Ramos

DICTIONARY OF RECEIVED IDEAS

Resilience
Mário de Carvalho

E L E C T R A



EDITORIAL

O uso do prazer
José Manuel dos Santos
e António Soares

ASSUNTO

A Comida

*O restaurante parisiense
ou a origem do restaurante*
Patrick Rambourg

*É muito mais difícil ser um expert
em Bach do que em cozinha*
Carlos Alberto Dória
Entrevista por
Alexandra Prado Coelho

Alimentação: passado e presente
Christopher Kissane

O papel do chef
Lisa Abend

A forma como me alimento é imoral?
Alexandra Prado Coelho

*Sitopia: reconstruir as nossas vidas
através da comida*
Carolyn Steel

A crítica metabólica de Pasolini
Thomas Macho

METROPOLITANO

*O Hospital e a Cidade:
Uma nova ordem?*
Daniela Arnaut

REGISTO

Clarice Lispector e o fim do mundo
Ricardo Domeneck

FIGURA

Grès: do vestido enquanto (auto)retrato
Anabela Becho

VISTA DE DELFT

Kharabat, Kopenhaga
Henning Lundkvist

PRIMEIRA PESSOA

Toda a literatura é mudança
Adam Phillips
Entrevista por
Afonso Dias Ramos

FURO

Fantasia no Prado
Alberto García-Alix

PASSAGENS

*«O baixo custo do papel para escrever é,
evidentemente, a razão pela qual as mulheres
tiveram êxito como escritoras antes de terem tido
êxito nas outras profissões.»*

Escrever e passar com a esfregona
Nathalie Quintane

Dinheiro de brincar
Olivia Rosenthal

OBRAS ESCOLHIDAS

Ensaio e pandemia: ficções do interlúdio
Afonso Dias Ramos

DICIONÁRIO DAS IDEIAS FEITAS

Resiliência
Mário de Carvalho



ONLINE

O QUE MUDA APÓS A PUBLICAÇÃO
DO DESPACHO N.º 5609/2021?

PÁG / 28



EM FOCO

PROMOVER INOVAÇÃO
EM PROL DA QUALIDADE DE VIDA

Paulo Barradas Rebelo

PÁG / 32

37

JOVENS FARMACÊUTICOS APRESENTAM PROPOSTAS PARA MELHORAR O SETOR



12

FARMACÊUTICOS HOSPITALARES, "UM PORTO SEGURO" DO SISTEMA DE SAÚDE

CAPA



#

AGENDA

05

PERTURBAÇÕES DO SONO E VIH/SIDA
Dr.ª Patrícia Pacheco
Prof. Doutor Miguel Bragança
Prof. Doutor Ignacio Perez-Valero

()

FALAR DE...

10

FARMACÊUTICOS PODEM RECEBER CONTEÚDOS
SOBRE A GESTÃO DO RISCO CARDIOVASCULAR
António Mendes Vieira

⋮

ESPECIAL

12

FARMACÊUTICOS HOSPITALARES
SÃO "PORTO SEGURO" NO SISTEMA DE SAÚDE
Dr.ª Ana Fortunato

⋮

ESPECIAL

14

GERIR, OTIMIZAR E EVOLUIR
A CONSULTA FARMACÊUTICA
NA ESCLEROSE MÚLTIPLA
Dr.ª Paulina Aguiar

⋮

ESPECIAL

16

O FARMACÊUTICO HOSPITALAR NA EQUIPA
MULTIDISCIPLINAR DE CUIDADOS PALIATIVOS
Dr. Rui Rodrigues

⋮

ESPECIAL

18

QUAL O SEU PAPEL NA DECISÃO TERAPÉUTICA?
BIOMARCADORES NAS INFECÇÕES MICROBIANAS
Dr.ª Eulália Sofia Moreira da Costa

⋮

ESPECIAL

20

DE QUE FORMA PODE O MINDFULNESS
IMPACTAR O BEM-ESTAR?
Dr.ª Vanda de Sousa

⋮

ESPECIAL

22

O PAPEL DO DOLUPEGRAVIR/LAMIVUDINA (DTG/3TC)
NA GESTÃO DO DOENTE INFETADO COM VIH-1
PELA FARMÁCIA HOSPITALAR
Dr.ª Diva Trigo
Dr.ª Nila Badracim

@

ONLINE

28

O QUE MUDA APÓS A PUBLICAÇÃO
DO DESPACHO N.º 5609/2021?
Dr.ª Patrocínia Rocha
Dr.ª Dulce Maia
Dr.ª Carla Lourenço
Dr.ª Sara Alexandre

/

EM FOCO

32

PROMOVER INOVAÇÃO
EM PROL DA QUALIDADE DE VIDA
Paulo Barradas Rebelo

“

ENTREVISTA

34

INOVAR NA COMPRA E NO LEVANTAMENTO
DE MEDICAMENTOS
Ricardo Carvalho

/

EM FOCO

37

JÓVENS FARMACÊUTICOS APRESENTAM PROPOSTAS
PARA MELHORAR O SETOR
Dr. João Dias

HEMATOLOGIA & ONCOLOGIA

23.ª CONFERÊNCIA
JOHN GOLDMAN
INVESTIGAÇÃO DE PONTA EM
LEUCEMIA MIELÓIDE CRÓNICA

PORTUGAL CLINICAL TRIALS

Uma prioridade estratégica
para a Saúde em Portugal

GESCAT 2021
GUIDELINES 2021 PARA PREVENÇÃO
E TRATAMENTO DE TEV NO DOENTE ONCOLÓGICO

LLA R/R EM ADULTOS
QUAL O IMPACTO DA
ELEVADA CARGA
TUMORAL NA DECISÃO
TERAPÊUTICA?



HEMATOLOGIA ONCOLOGIA

Director Comercial
Miguel Ingenerf Afonso
miguelafonso@newsfarma.pt

Directora de Publicidade
Conceição Pires
conceicaopires@newsfarma.pt

Assessora Comercial
Sandra Condeço
sandracondeco@newsfarma.pt

Agenda
agenda@newsfarma.pt

Equipa Editorial
Ana Rolo
anarolo@newsfarma.pt
Andrea Fonseca
andreafonseca@newsfarma.pt
Andreia Pereira
andreiapereira@newsfarma.pt

Beatriz Freitas-Branco
beatrizbranco@newsfarma.pt
Catarina Jerónimo (Coordenadora)
catarnajeronimo@newsfarma.pt

Catarina Leitão
catarnaleitao@newsfarma.pt
Gonçalo Martins
goncalomartins@newsfarma.pt

Sofia Filipe
sofiafilipe@newsfarma.pt
Rita Asseiceiro
ritaasseiceiro@newsfarma.pt

Produção & Design
Ana Carvalho
anacarvalho@newsengage.pt
Gonçalo Silva
goncalosilva@ipmcom.pt

Directora de Marketing
Ana Branquinho
anabranquinho@newsfarma.pt

Redação e Publicidade
Av. Infante D. Henrique, 333 H, 37,
1800-282 Lisboa
T: 218 504 065 Fax 210 435 935
newsfarma@newsfarma.pt
www.newsfarma.pt

Pré-press e impressão RPO
Depósito legal 356194/13
Tiragem 2000 exemplares
Periodicidade Trimestral
- dez 2021

Preço 3€

A reprodução total ou parcial de textos ou fotografias é possível, desde que indicada a sua origem (News Farma) e com autorização da Direção. Os artigos de opinião são da inteira responsabilidade dos seus autores.

Publicação isenta de registo na ERC, ao abrigo do Decreto Regulamentar 8/99, de 9/06, Artigo 12º nº 1 A.

Hematologia e Oncologia apoia:

 Sociedade Portuguesa de Hematologia

Edição
NEWSFARMA

Hematologia e Oncologia é um projeto da News Farma, de periodicidade trimestral e dirigido a profissionais de saúde. News Farma é uma marca da Colocaliform, Lda.



04. LLA R/R EM ADULTOS QUAL O IMPACTO DA ELEVADA CARGA TUMORAL NA DECISÃO TERAPÊUTICA?
ENTREVISTA À DR.ª HELENA MARTINS
08. O NOVO REGULAMENTO EUROPEU DE ENSAIOS CLÍNICOS
14. PORTUGAL CLINICAL TRIALS UM PRIMEIRO PASSO PARA AFIRMAR PORTUGAL NO UNIVERSO DOS ENSAIOS CLÍNICOS
21. 23.ª EDIÇÃO DA CONFERÊNCIA ANUAL JOHN GOLDMAN SOBRE LEUCEMIA MIELOÍDE CRÓNICA
32. COMENTÁRIO À 23.ª ANNUAL JOHN GOLDMAN CONFERENCE
ARTIGO DE OPINIÃO DA DR.ª LURDES GUERRA
35. GESCAT SIMPOSIUM GUIDELINES 2021 PARA PREVENÇÃO E TRATAMENTO DO TROMBOEMBOLISMO VENOSO NO DOENTE ONCOLÓGICO
38. GESCAT SIMPOSIUM COVID-19, TROMBOSE E CANCRO
43. ANTICORPOS MONOCLONAIS PARA ADULTOS COM LEUCEMIA LINFOBLÁSTICA AGUDA
45. TRATAMENTO DO MIELOMA MÚLTIPLO ESTADO DA ARTE DOS ANTICORPOS E DAS CÉLULAS T CAR

PATROCINADORES DESTA EDIÇÃO

 **abbvie**

 **AstraZeneca**

 **GILEAD**
Advancing Therapeutics
Empowering Lives

 **janssen Oncology**

 **NOVARTIS**

 **Takeda**

Hospitalidade

Ano 85 | n.º 334 | Outubro - Dezembro 2021 | Trimestral | 5,50 €

A Revista da Província Portuguesa da Ordem Hospitaleira de S. João de Deus

SAÚDE & CIÊNCIA
CuiDando

ENTREVISTA
Cristina Henriques

COMUNIDADE AÇÃO
Abertura para a mudança

46

CUIDAR NA COMUNIDADE

Habitar no Outro

SUMÁRIO

ANO 85 | N.º 334 | OUTUBRO – DEZEMBRO 2021

Hospitalidade

A Revista da Província Portuguesa da Ordem Hospitaleira de S. João de Deus

EDITORIAL	04
POST-IT	06
NO QUADRO	07
ACONTECEU	08
SOBRE K	11

SAÚDE&CIÊNCIA

CUIDANDO: UMA RESPOSTA DE PROXIMIDADE	12
PENSAMENTO LIVRE	18

ENTREVISTA

CRISTINA HENRIQUES	20
O AVESSO DA CAPA	24

SAÚDE&SOCIEDADE

UMA EXPERIÊNCIA EM CUIDADOS CONTINUADOS INTEGRADOS EM SAÚDE MENTAL	27
--	----

ESCUTAR&AUSCULTAR

GRAÇA ELISEU	33
--------------	----

SAÚDE&SOCIEDADE

RECOVERY NA DOENÇA MENTAL	37
---------------------------	----

COMUNIDADE AÇÃO

DO INTERNAMENTO AO DOMICÍLIO ABERTURA PARA A MUDANÇA	45
SUGESTÕES	49
CENAS&CENÁRIOS	50

SUPLEMENTO

IRMÃOS DE S. JOÃO DE DEUS	I-XX
---------------------------	------

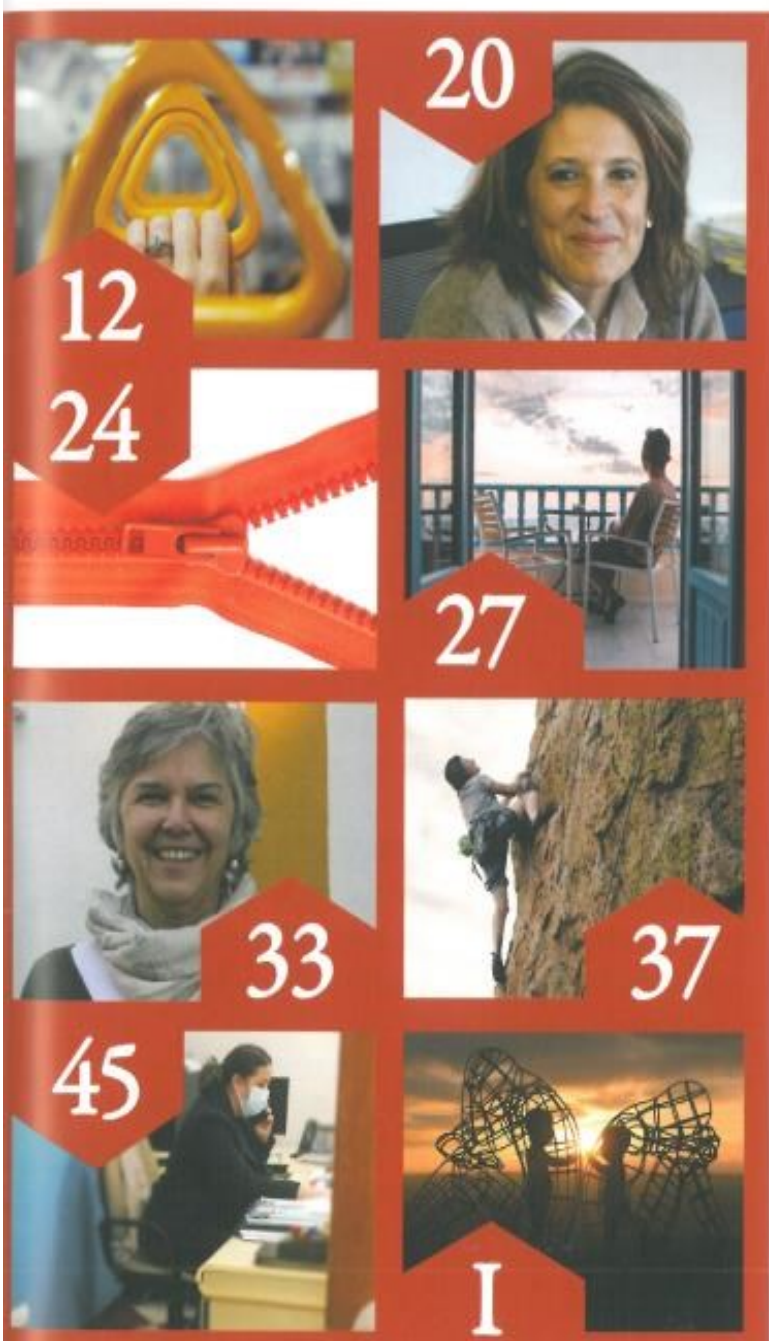

COVID-19: An Organizational-
theory-guided Holistic
Self-caring and Resilience
Project p. 336

JHNN

Journal of Holistic Nursing

Volume 39 | Number 4 | December 2021

CNE



Official Journal of the
American Holistic Nurses Association

journals.sagepub.com/home/jhn | www.ahna.org

SAGE

Contents

Editorial

- Feature Sections: Mindfulness/Meditation and COVID-19 312
W. Richard Cowling III

Covid Articles

- Association Between Perceived Resilience and Mental Well-Being of Saudi Nursing Students During COVID-19 Pandemic: A Cross-Sectional Study 314
Rizal Angelo N. Grande, Daniel Joseph E. Berdida, Hazel N. Villagrancia, Larry Terrence O. Cornejo, Liza Mendizabal Villacorte, and Ma. Venus F. Borja
- COVID-19: An Organizational-theory-guided Holistic Self-caring and Resilience Project (CNE) 325
Paras Barnett, Michael Barnett, Elizabeth Borgueta, Janette V. Moreno, and Jean Watson
- COVID-19: An Organizational-theory-guided Holistic Self-caring and Resilience Project 336
- Application of Mobile Call-Based Integrative Body-Mind-Spirit (IBMS) Intervention to Deal With Psychological Issues of COVID-19 Patients: A Case Study in India 338
Sreevani Rentala, and Siu-Man Ng

Mindfulness Articles

- The Mindfulness and the Emotional Regulation Skills in Italian Nurses During the COVID-19 Pandemic: A Descriptive Survey-Correlational Study 345
Elsa Vitale
- The Effects of Mindfulness Meditation on Stress and Burnout in Nurses 356
Alyssa A. Green, and Elizabeth V. Kinchen
- Incorporating a Mindfulness Program in a Graduate Family Nurse Practitioner Program 369
Jaclyn Conelius, and Rose Iannino-Renz

Quantitative Research

- Student Nurses' Caring With Awareness in a Higher Education Institution in South Africa 373
Lerato Matshaka, Charlene Downing, and Marie Poggenpoel

Mixed Methods Research

- The Influence of HeartMath® on Resilience and Empowerment in Female College Athletes 382
Alexandra Miller, and Nancey E. M. France

Critical Reviews

- Alternate Nostril Breathing to Reduce Stress: An Option for Pregnant Women Survivors of Intimate Partner Violence? 393
Ottilie Rung, Leah Stauber, Lois J. Loescher, and Thaddeus W. Pace

Although AHNA supports the concepts of holism, it refrains from endorsing specific practitioners, organizations, products, services, or modalities. Advertising in *Journal of Holistic Nursing* does not imply endorsement by the AHNA. Only qualified educational certificate programs that apply to AHNA and meet specific criteria are recognized as endorsed by the AHNA. A list of AHNA-endorsed programs can be found at www.ahna.org.

(CNE) *Journal of Holistic Nursing* is pleased to offer the opportunity to earn continuing nursing education contact hours in each issue. See the CNE activity in this issue for more information on how to earn these credits or visit www.ahna.org for more information.

JOURNAL OF

NURSING EDUCATION[®]

December 2021

Volume 60
Number 12

Editorial

- Special Issue: Revisioning Nursing Education

Major Articles

- Sailing in the Winds of Change: Navigating the Future of Nursing Education
- Envisioning Nursing Education for a Post-COVID-19 World: Qualitative Findings From the Frontline
- Students, Stress, and the Pandemic: An Occupational Health Perspective for Nursing Education
- Postpandemic Nursing Education: Moving Forward With New Ideas
- Creating a National Standard for Prelicensure Clinical Evaluation in Nursing
- Examining Whiteness in Obstetric and Pediatric Simulations: A Content Analysis
- Strategies to Reduce Bias and Racism in Nursing Precepted Clinical Experiences

Educational Innovations

- Tipping Point: Integrating Social Determinants of Health Concepts in a College of Nursing
- Implementing Trauma-Informed Education Practices in Undergraduate Mental Health Nursing Education



ACCESS FULL TEXT
at [Healio.com/JNE](https://www.healio.com/JNE)

Cited in [MEDLINE/PubMed](#)

SLACK[®]
INCORPORATED

TABLE OF CONTENTS

EDITORIAL

Special Issue: Revisioning Nursing Education

Teri A. Murray, PhD, PHNA-BC, RN, ANEF, FAAN

659

MAJOR ARTICLES

Sailing in the Winds of Change: Navigating the Future of Nursing Education

Kathryn L. Halverson, RN, PhD

661

Envisioning Nursing Education for a Post-COVID-19 World: Qualitative Findings From the Frontline

Donna M. Badowski, DNP, MSN, RN, CNE, CHSE; Roxanne Spurlark, DNP, APRN, FNP-C; Kashica J. Webber-Ritchey, PhD, MHA, RN; Sheila Towson, DNP, MS, RD, RN; Tiffany N. Ponder, MS, RN; and Shannon D. Simonovich, PhD, RN

668

Students, Stress, and the Pandemic: An Occupational Health Perspective for Nursing Education

Monica J. Hughes, MSN, RN, NE-BC, CNE

674

Postpandemic Nursing Education: Moving Forward With New Ideas

Theresa M. Valiga, EdD, RN, CNE, ANEF, FAAN

680

Creating a National Standard for Prelicensure Clinical Evaluation in Nursing

Rebecca D. Wilson, PhD, RN; Barbara L. Wilson, PhD, RN, FAAN; and Connie Madden, PhD, MS, RN

686

Examining Whiteness in Obstetric and Pediatric Simulations: A Content Analysis

Jessica Lamberson, DNP, RNC-OB, CNL; Pamela Pearson, DNP, APN, CNM; Natasha Crooks, PhD, RN; and Paige Ricca, DNP, MS, MBA, RN

690

Strategies to Reduce Bias and Racism in Nursing Precepted Clinical Experiences

Ragan Johnson, DNP, FNP-BC, CNE; Kristine Browning, PhD, APRN-CNP, FAANP; and Leonie DeClerk, DNP, APRN, FNP-BC

697

EDUCATIONAL INNOVATIONS

Tipping Point: Integrating Social Determinants of Health Concepts in a College of Nursing

Victoria H. Davis, DNP, APRN, CPNP-PC; Crystal Murillo, PhD, RN, CHSE; Kate K. Chappell, PhD, APRN, CPNP-PC; Coretta Jenerette, PhD, RN, AOCN, CNE, FAAN; Alicia K. Ribar, PhD, APRN, FNP-BC; Karen Worthy, PhD, MPH, RN, CNE; and Jeannette O. Andrews, PhD, RN, FAAN

703

Implementing Trauma-Informed Education Practices in Undergraduate Mental Health Nursing Education

Jordan D. Bosse, PhD, RN; Kristen D. Clark, PhD, RN; and Samantha Arnold, MSN-Ed, RN

707

DEPARTMENT

Syllabus Selections: Innovative Learning Activities

712

MAIS ALTO

A REVISTA DA FORÇA AÉREA PORTUGUESA



ANO LXIII N.º 455 FEVEREIRO 2022 BIMESTRAL | €3,00 | emfa.pt



ESQUADRAS DE HELICÓPTEROS

LEGADO HISTÓRICO E SIMBOLOGIA

MAIS ALTO

A REVISTA DA FORÇA AÉREA PORTUGUESA

ANO LXII Nº 455 2022



CAPA
Esquadras de Helicópteros
Legado Histórico e simbologia
(foto: TSAR Carlos Barbosa)

Sumário

INSTITUCIONAL 04

Mensagem de Despedida
do Chefe do Estado-Maior da Força Aérea
General Joaquim Borrego | 04

ARTIGO DE CAPA 06

Esquadras de Helicópteros
Legado Histórico e Simbologia | 06

ARTIGO DE OPERAÇÃO 22

Força Nacional Destacada
Enhanced Air Policing | 22

ARTIGO DE INVESTIGAÇÃO 30

Honoremus Principia
A História da Polícia Aérea - Parte I | 30

ARTIGO DE DIVULGAÇÃO 40

Vértice Estratégico da Força Aérea | 40
O Culto à Patrona da Força Aérea | 46
Aviões com História | 53

NOTÍCIAS 56

Diretor
Tenente-General Lopes da Silva

Sub-Diretor
Coronel Braga Machado

Chefe de Redação e Revisão
Dr. Carlos Serejo

Administração
Assistente Técnica Carla Almeida

Design Editorial
Primeiro-Sargento Miguel Duarte Ferreira

Fotografia
Sargento-Ajudante João Brito,
Primeiros-Sargentos Carlos Barbosa
e Manuel Cascalheira

Edição, Redação e Administração
Av. Força Aérea Portuguesa N.º1, 2614-506 Amadora
Redação - Tel.: 214723512 - Email: maisalto@emfa.pt
Administração - Tel.: 214723511 Fax: 214706980
Email: malto_admpub@emfa.pt

NIPC
600 010 686

Estatuto Editorial
<http://maisalto5.emfa.pt/>

ISSN
0870-0370

Depósito Legal
27404/89

Pré-impressão/Impressão/Acabamento
MX3 - Artes Gráficas, Sociedade Unipessoal, Lda.
Parque Industrial Alto da Bela Vista
Pavilhão 50 - Sulim Parque
2735-192 Aqualva Cacém

Distribuição
VASP - Distribuidora de Publicações, S.A.

Tiragem
2500 Exemplares

Publicação anotada na Entidade Reguladora
para a Comunicação Social - ERC

Inscrita no Instituto da Comunicação Social

Assinaturas
Contactar Administração

NEWSIFARMA

MÉDICO

n.º 54
NOVEMBRO//DEZEMBRO
2021
ANO 9
3€

NEWS

29.º CONGRESSO PORTUGUÊS
DE ATEROSCLEROSE
Estudo LATINO em destaque no congresso
da especialidade

XXIII CONGRESSO PORTUGUÊS
DE REUMATOLOGIA
Principais *insights* do evento do foro reumatológico

64.º CONGRESSO PORTUGUÊS
DE OFTALMOLOGIA
Genética, retina e inflamação: os temas nobres
que marcaram o maior congresso da especialidade

XI CONGRESSO NACIONAL DE SENOLOGIA

**“UM BALANÇO MUITO POSITIVO
É TRADUZIDO NO GRANDE
ENTUSIASMO QUE AS PESSOAS
DEMONSTRARAM”**



I

06

"A PAIXÃO DA ORGANIZAÇÃO MUNDIAL DE GASTROENTEROLOGIA É A PROMOÇÃO DA FORMAÇÃO"

Prof. Doutor Guilherme Macedo

10

SERVIÇO DE IMUNOALERGOLOGIA DO CHULN CELEBRA 60 ANOS

Dr.ª Elisa Pedro
Prof. Doutor Manuel Branco Ferreira

12

NOVAS ATUALIZAÇÕES SOBRE A INTRODUÇÃO DE ALIMENTOS

Dr. Jorge Amil Dias

19

DEZEMBRO, MÊS DA MEDICINA INTERNA

Prof.ª Doutora Lélita Santos

23

"TRABALHO INTENSO COM UM PROGRAMA DE QUALIDADE"

Dr. Carlos Rabaçal
Dr. João Sequeira Duarte

26

NOVAS MOLÉCULAS CONSEGUEM BAIXAR OS NÍVEIS DE COLESTEROL LDL

Dr. João Sequeira Duarte

28

MUDANÇA DE PARADIGMA NA TERAPÉUTICA ATERTROMBÓTICA

Prof. Doutor José Pereira de Moura

29

"A SPA TEM MUITO ORGULHO EM TER PARTICIPADO NO ESTUDO LATINO"

Dr. Francisco Araújo

31

ORGULHO E DINAMISMO MARCARAM O REGRESSO DO XI CONGRESSO NACIONAL DE SENOLOGIA

Dr.ª Gabriela Sousa
Dr. José Carlos Marques

34

RASTREIO PERSONALIZADO: "ONE SIZE FIT ALL" É UM PARADIGMA QUE DEVERÁ MUDAR

Dr.ª Ana Paula Vasconcelos

35

SPS RETOMA PROJETO BREAST SPS: A FERRAMENTA FACILITADORA DA GESTÃO DO PERCURSO DO DOENTE

Dr. Paulo Cortes

38

A PREDISPOSIÇÃO PARA CANCRO DA MAMA EM CADA SÍNDROME É DIFERENTE

Prof. Doutor Manuel Teixeira
Prof.ª Doutora Carla Oliveira

38

O IMPACTO DA INTELIGÊNCIA ARTIFICIAL NA ÁREA MÉDICA DO CANCRO DA MAMA

Prof. Doutor Jaime Cardoso

43

QUAIS AS NOVAS ABORDAGENS PARA OS MARCADORES TRADICIONAIS?

Prof. Doutor Fernando Schmitt
Dr.ª Ana Joaquina
Dr. Diogo Alpuim

46

ESPERANÇA NUM FUTURO PROMISSOR EM EVIDÊNCIA NA CONFERÊNCIA ASTELLAS

Dr. Filipe Novais

53

"ESTE CONGRESSO FOI UM PONTO DE VIRAGEM"

Dr. Luís Abranches Monteiro

54

REABILITAÇÃO ONCOLÓGICA: "O OBJETIVO FINAL É AUMENTAR A QUALIDADE DE VIDA"

Dr.ª Andreia Capela

56

100.º ANIVERSÁRIO DA APU: "É UMA DATA IMPORTANTE PORQUE SOMOS A PRIMEIRA ASSOCIAÇÃO DE ESPECIALIDADE EM PORTUGAL"

Prof. Doutor Miguel Ramos

62

"BALANÇO FRANCAMENTE POSITIVO DE UM EVENTO COM UM PROGRAMA MUITO RICO"

Prof. Doutor Rufino Silva

64

"RETINOPATIA DA PREMATURIDADE TROCADA POR MIÚDOS"

Dr.ª Ana Vide Escada
Dr.ª Teresa Fonseca

64

IRD-PT: UM REGISTO NACIONAL DE DOENÇAS DE RETINA EM PORTUGAL

Dr. João Pedro Marques

65

"O IMPACTO DE UMA PALAVRA AO VIVO É DIFERENTE DOS MEIOS AUDIOVISUAIS"

Dr.ª Susana Teixeira

65

DISTROFIAS DA RETINA: AS GRANDES IMITADORAS

Dr. João Pedro Marques

70

OS TRÊS PILARES DA UNIDADE DE APOIO À INVESTIGAÇÃO CLÍNICA DA SOCIEDADE PORTUGUESA DE OFTALMOLOGIA

Prof. Doutor Antândio Rocha-Sousa

70

...

**A "PONTA DO ICEBERG"
DO TRATAMENTO
DE DISTROFIAS DA RETINA**

Dr. João Pedro Marques
Dr. João Figueira

78

...

**"VAMOS CONTINUAR
A APOSTAR NA
INVESTIGAÇÃO
E NA FORMAÇÃO"**

Prof.ª Doutora Helena Canhão

74

...

**XX CONGRESSO NACIONAL
DE DERMATOLOGIA
E VENEREOLOGIA: DIAS
INTENSOS E DE MUITA
PARTILHA**

Dr. António Massa

80

...

**XXIII CONGRESSO
PORTUGUÊS DE
REUMATOLOGIA: "EVENTO
CIENTÍFICO DE ALTÍSSIMO
NÍVEL"**

Dr. Tiago Meirinhos

89

...

**ARTRITE PSORIÁTICA E AS
MANIFESTAÇÕES EXTRA-
-ARTICULARES. O QUE SE
ESTÁ A PERDER?**

Prof.ª Doutora Sandra Falcão
Dr.ª Patrícia Pinto

74

...

**REAÇÕES CUTÂNEAS
ASSOCIADAS
À VACINAÇÃO
SARS-COV-2: "NÃO SÃO
UMA CONTRAINDICAÇÃO"**

Dr.ª Catarina Correia

80

...

**13 ANOS DE REUMA.PT:
"UMA BASE DE DADOS
VIVA, EM CONSTANTE
MUDANÇA"**

Prof.ª Doutora
Ana Maria Rodrigues

89

...

**AS MÚLTIPLAS FACETAS
DA ARTRITE PSORIÁTICA**

Prof.ª Doutora
Maria José Santos

76

...

**"A TELEMEDICINA FOI UMA
ARMA IMPORTANTE
AO LONGO DESTA ANO
E MEIO"**

Dr. Miguel Santos-Coelho

83

...

**REUMATOLOGIA
E A REVOLUÇÃO DIGITAL:
O QUE PERDEMOS E O QUE
GANHAMOS?**

Dr. Luís Cunha Miranda

90

...

**INTEGRAÇÃO DE CUIDADOS
NA ARTRITE REUMATOIDE
DISCUTIDO EM SESSÃO
NO CPR**

Dr.ª Elsa Frazão Mateus

76

...

**INIBIDORES SELETIVOS
DA L-23: "É IMPORTANTE
PERCEBER SE A EFICÁCIA
SE COMPROVA EM
AMBIENTE DE VIDA REAL"**

Dr. Miguel Nogueira

83

...

**"RELAÇÃO
MULTIDISCIPLINAR"
NA ABORDAGEM DA
HIPERTENSÃO PULMONAR**

Dr.ª Catarina Resende

90

...

**ARTRITE REUMATOIDE:
O DOENTE COMO
PARCEIRO NA RESPOSTA
ASSISTENCIAL**

Prof. Doutor José
Carlos Marinho

Preencha o formulário abaixo e envie por correio para News Farma, Av. Infante D. Henrique, n.º 333 H, esc. 37, 1800-282 LISBOA.

EDIÇÕES

T. 218 504 065
newsfarma@newsfarma.pt
www.newsfarma.pt

SÓ PARA PROFISSIONAIS DE SAÚDE

**SIM, DESEJO ASSINAR A REVISTA
MÉDICO NEWS POR 18€ (6 NÚMEROS)**

Nome* _____

Morada* _____

Localidade* _____

Código postal* _____

E-mail* _____

Telemóvel* _____ Telefone _____

Profissão* _____

Contribuinte* _____

Data de nascimento _____

FORMAS DE PAGAMENTO

Transferência bancária
para o NIB 0010 0000 48912570001 15.
Envio do comprovativo junto com o cupão
ou por e-mail para newsfarma@newsfarma.pt

Cheque
à ordem de Coloquialform - Comunicação,
Unipessoal Lda.

Todos os campos assinalados com asterisco (*) são de preenchimento obrigatório.

MÉDICO

NEWS

n.º 55
JANEIRO//FEVEREIRO
2022
ANO 10
3€

25.º CONGRESSO PORTUGUÊS DE OBESIDADE
Obesidade: a epidemia do século XXI

18.º CONGRESSO NACIONAL DE ONCOLOGIA
Principais *highlights* da reunião magna
da especialidade

HEART TEAM 2022
Insuficiência cardíaca com fração
de ejeção preservada: o tema nobre que marcou
o encontro virtual



CONGRESSO PORTUGUÊS DE ENDOCRINOLOGIA 2022

“A ENDOCRINOLOGIA
NÃO É UMA ILHA. TEMOS LIGAÇÕES
A MUITAS OUTRAS ÁREAS”



06

...

AUMENTAR A PARIDADE DE GÉNERO NA ESPECIALIDADE
Prof.ª Doutora Helena Cortez-Pinto

12

...

O PONTO DE PARTIDA PARA AVANÇARMOS TODOS JUNTOS
Prof. Doutor Sérgio Baptista

16

...

SEGURANÇA NA SIMULAÇÃO CLÍNICA A TRIPLA CONCEÇÃO
Dr.ª Lourdes Martin

18

...

"UMA APOSTA GANHA E UM SUCESSO DE TODOS"
Dr. João Jácome de Castro

26

...

"A ENDOCRINOLOGIA NÃO É UMA ILHA. TEMOS LIGAÇÕES A MUITAS OUTRAS ÁREAS"
Prof. Doutor Duarte Pignatelli

30

...

O ANO EM HIPÓFISE
Prof. Doutor Davide Carvalho

32

...

O PAPEL DAS TÉCNICAS NÃO INVASIVAS NA ESTRATIFICAÇÃO DO RISCO CARDIOVASCULAR
Prof. Doutor Hélder Soares

36

...

"PERCORREU-SE A IC DE UMA FORMA FLUÍDA DESDE A MGF ATÉ À IC AVANÇADA"
Dr.ª Aurora Andrade

38

...

"FACILIDADE DE UTILIZAÇÃO PELO CLÍNICO É A GRANDE MAIS-VALIA DESTA NOVA SCORE H2HFPEF"
Prof. Doutor Ricardo Fontes-Carvalho

43

...

ESTUDO PORTHOS RENOVADA DADOS DE INSUFICIÊNCIA CARDÍACA EM PORTUGAL
Prof. Doutor Victor Gil

48

...

"APROXIMAR AS UNIDADES DE MAMA E TRAZER NOVO CONHECIMENTO PARA A REALIDADE NACIONAL"
Dr. José Carlos Marques

50

...

OS SOBREVIVENTES DO CANCRO E OS CUIDADOS DE SAÚDE PRIMÁRIOS
Dr.ª Joana Bordalo e Sá

55

...

PLANO EUROPEU DE LUTA CONTRA O CANCRO: OPORTUNIDADES PARA PORTUGAL
Prof.ª Doutora Patrícia Calado

63

...

ESPECIALISTAS DISCUTEM O UPDATE NOS ALGORITMOS DE TRATAMENTO DO CCRm EM 2021
Dr. André Mansinho
Dr.ª Débora Cardoso
Dr.ª Dânia Marques
Dr. François Quénet

70

...

OS PILARES DO SABER PARTILHADO
Dr. Gonçalo Cabral

74

...

IMUNIZAÇÃO, REINFECÇÃO E A ÔMICRON
Prof. Doutor Manuel Carmo Gomes

76

...

VIVER O FUTURO APRENDENDO COM O PASSADO
Prof. Doutor Lino Gonçalves

77

...

COMO SE PERSPETIVA O FUTURO APÓS A COVID-19?
Dr. Ricardo Mexia
Prof. Doutor Carlos Robalo Cordeiro
Prof. Doutor Victor Gil

Preencha o formulário abaixo e envie por correio para News Farma, Av. Infante D. Henrique, n.º 333 H, esc. 37, 1800-282 LISBOA.

EDIÇÕES

T. 218 504 066
newsfarma@newsfarma.pt
www.newsfarma.pt

SÓ PARA PROFISSIONAIS DE SAÚDE

SIM, DESEJO ASSINAR A REVISTA MÉDICO NEWS POR 18€ (6 NÚMEROS)

Nome* _____

Morada* _____

Localidade* _____

Código postal* _____

E-mail* _____

Telemóvel* _____ Telefone _____

Profissão* _____

Contribuinte* _____

Data de nascimento _____

FORMAS DE PAGAMENTO

Transferência bancária
para o NIB 0010 0000 4891 2570001 15.
Envio do comprovativo junto com o cupão
ou por e-mail para newsfarma@newsfarma.pt

Cheque
à ordem de Colquialform - Comunicação,
Unipessoal Lda.

Todos os campos assinalados com asterisco (*) são de preenchimento obrigatório.

78

...

**A LITERACIA EM SAÚDE
CARDIOVASCULAR
COMO FERRAMENTA
PARA O DIAGNÓSTICO E
TRATAMENTO ATEMPADO**

Prof. Doutor
Adalberto Campos Fernandes

79

...

**QUANDO O TEMPO
CONTA MAIS**

Prof. Doutor Hélder Pereira

81

...

**OBESIDADE: A EPIDEMIA
DO SÉCULO XXI**

Prof.ª Doutora Paula Freitas

83

...

**"PORTUGAL É UM DOS
PAÍSES DO MUNDO
COM MAIOR PREVALÊNCIA
DE OBESIDADE INFANTIL"**

Dr. John Preto

83

...

**OBESIDADE E CANCRO
"UM TEMA RELEVANTE NA
SAÚDE PÚBLICA"**

Dr. António Garrão

84

...

**O PESO DA OBESIDADE
NA SUSTENTABILIDADE
ALIMENTAR: "REPRESENTA
20% DOS GASES DE
EFEITO DE ESTUFA"**

Prof.ª Doutora Helena Real

84

...

**"A OBESIDADE ASSOCIA-
-SE A UM AUMENTO
DA FREQUÊNCIA DE
CATARATA, GLAUCOMA
E EDEMA MACULAR"**

Prof. Doutor Davide Carvalho

85

...

**AS VIDAS PERDIDAS
PARA A OBESIDADE**

Prof.ª Doutora
Margarida Borges

85

...

**"A SAÚDE MENTAL É
UMA ÁREA IMPORTANTE
NA OBESIDADE"**

Prof.ª Doutora Isabel Brandão

*Seleção
de
Temas Práticos
para o
Exercício
Diário
da Medicina*

edição Portuguesa

Postgraduate Medicine

PROGRAMA DE FORMAÇÃO
MÉDICA CONTÍNUA

t
este autoavaliação
certificado

NOVA

MEDICAL
SCHOOL
FACULDADE
DE CIÊNCIAS
MÉDICAS

Simpósio: Doenças osteoarticulares

- Costocondrite: revisão rápida da evidência
- Dor na anca no adulto: avaliação e diagnóstico diferencial
- Avaliação passo a passo e tratamento da luxação do ombro
- Gestão da osteoporose: abordagem individualizada orientada por objetivos
- Fraturas frequentes do rádio e do cúbito

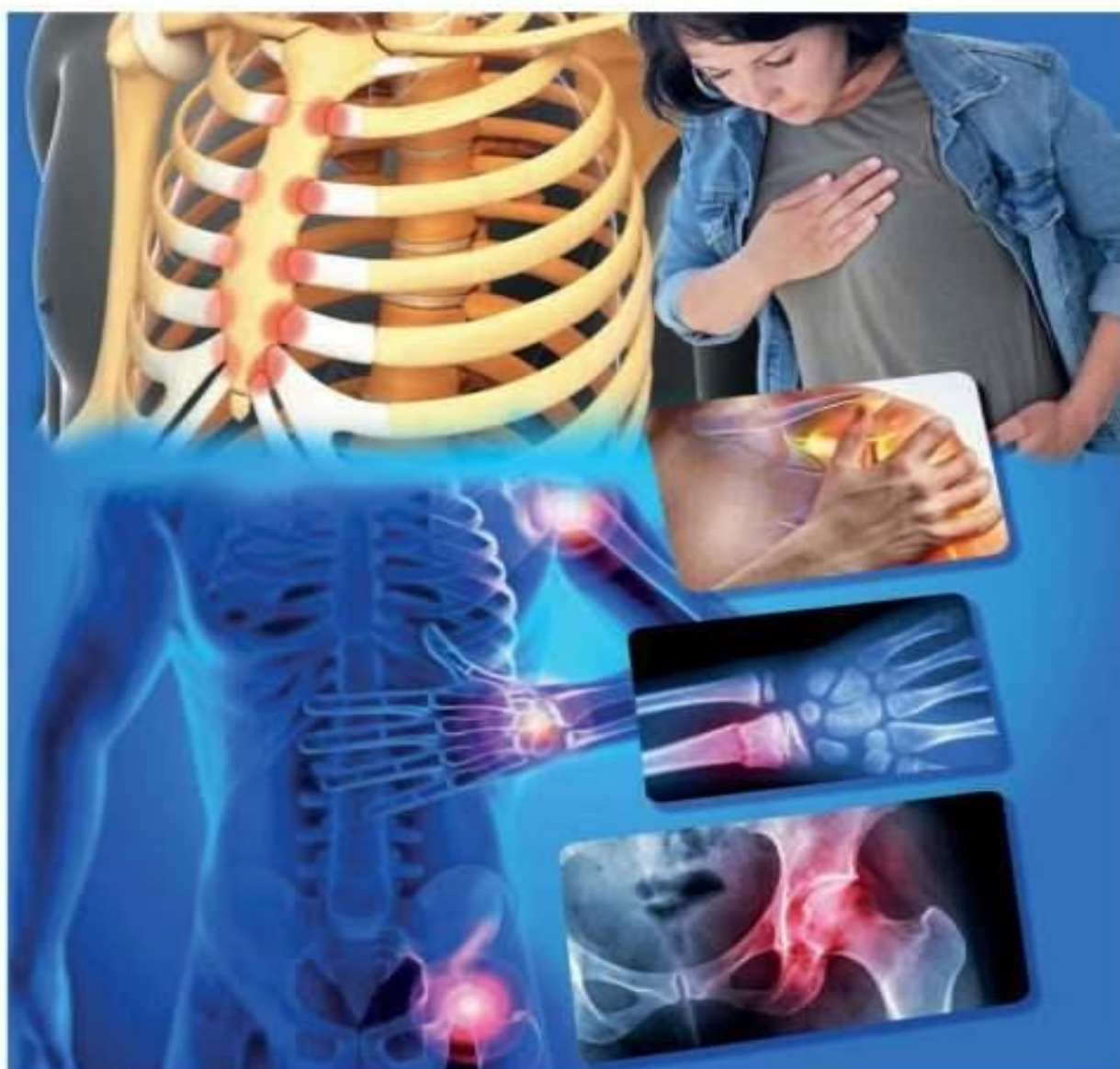

uma publicação:

euromédica
edições médicas

www.euromedico.pt

edição Portuguesa

Postgraduate Medicine

SECÇÕES



EDITORIAL	1
Não matam, mas doem	
TESTE DE AUTOAVALIAÇÃO	61
CONSELHOS AOS DOENTES	80
Esporão do calcanhar	

SIMPÓSIO: DOENÇAS OSTEOARTICULARES

COSTOCONDRITE: REVISÃO RÁPIDA DA EVIDÊNCIA

Neste artigo, os autores revêm a melhor evidência existente sobre o diagnóstico diferencial e tratamento (através de fisioterapia e farmacologia) desta doença frequentemente encontrada nos CSP e que se caracteriza por dor na parede torácica devida a inflamação das articulações.

Timothy Mott, MD, Gregory Jones, MD, Kimberly Roman, MD

DOR NA ANCA NO ADULTO: AVALIAÇÃO E DIAGNÓSTICO DIFERENCIAL

A dor da anca em geral está localizada à frente, externamente ou na parte posterior e no caso de se localizar na anca anterior existem dores irradiadas por causas intra-abdominais ou intrapélvicas. Para se estabelecer um diagnóstico para além da história e do exame objetivo, é necessário Fx, ou ECO ou RM e o seu resultado é importante para se prescrever uma terapêutica eficaz. Neste artigo faz-se uma completa abordagem sobre o diagnóstico diferencial em que se incluem fotos e legendas das provas relacionadas com cada uma das patologias.

Rachel Chamberlain, MD, CAQSM

AVALIAÇÃO PASSO A PASSO E TRATAMENTO DA LUXAÇÃO DO OMBRO

Entre as grandes articulações a glenoumeral é aquela que mais sofre luxação, representando cerca de metade do total de casos e as decisões sobre o seu correto tratamento podem fazer a diferença entre uma reabilitação com sucesso e uma incapacidade potencial, especialmente em doentes jovens e ativos, e neste artigo são dados utilíssimos conselhos sobre tudo o que deve ser feito após a redução de emergência.

Nata Parnes, MD, Jeff Perrine, FNP-C, Kenneth J. Fish, DO, FMAFP

GESTÃO DA OSTEOPOROSE: ABORDAGEM INDIVIDUALIZADA ORIENTADA POR OBJETIVOS

Devido ao crescente aumento do número de idosos a osteoporose primária tornou-se um problema de grande importância para a saúde pública e neste artigo os autores, para além de indicarem várias medidas preventivas, fornecem uma detalhada abordagem sobre como avaliar e tratar os adultos mais velhos de acordo com as recentes recomendações da *US Preventive Services Task Force* e da *National Osteoporosis Foundation*.

Jude des Bordes, MBChB, DrPH, Nahid Rianon, MD, DrPH



Carta: Jorge Santos

SIMPÓSIO: DOENÇAS OSTEOARTICULARES



FRATURAS FREQUENTES DO RÁDIO E DO CÚBITO 48

As fraturas do rádio e cúbito são as mais frequentes dos membros superiores sendo a queda com a mão estendida a sua causa habitual. A avaliação com radiografia e ecografia usualmente confirmam o diagnóstico e em geral podem ser tratadas pelos MF, mas é sempre importante identificar aquelas que necessitam do envio para um ortopedista e neste artigo são dadas informações sobre como atuar face a cada um dos casos. *Deepak S. Patel, MD, Siobhan M. Statuta, MD, Natasha Ahmed, MD*

OUTROS ARTIGOS



COMO AJUDAR OS CORREDORES A MANTEREM-SE SEM LESÕES 64

A corrida é uma forma de exercício acessível, conveniente e eficiente, com grandes e reconhecidos benefícios na diminuição do risco de mortalidade de muitas doenças e fortes melhorias em outras, como é o caso do perfil lipídico e da saúde mental, mas, com o a corrida (sobretudo a de longas distâncias) também pode causar um número significativo de lesões, neste artigo para além de detalhadas informações sobre o seu adequado diagnóstico e tratamento, é também dado um amplo aconselhamento sobre as melhores formas de as prevenir. *Kartik Sidhar, MD, Erin Hammer, MD, MPH*



ABORDAGEM À CÓLICA INFANTIL NOS CUIDADOS SAÚDE PRIMÁRIOS 72

A cólica infantil é um dos problemas mais frequentes da infância sendo angustiante para a criança e para os pais levando-os, por vezes, a um grande estado de frustração e exaustão. Cabe ao MF descartar as causas orgânicas ao mesmo tempo que aconselha, tranquiliza e fornece métodos que possam aliviar a sintomatologia e neste artigo as autoras fazem uma detalhada abordagem dos principais fatores que concorrem para este problema, debruçando-se em seguida sobre o que fazer para o estabelecimento de um adequado diagnóstico e respetivo tratamento. *Guia Maria Santos, Filipa M. Andrade, Catarina Marrana, Sara Gouveia, Filipa Andrade*

**PRÓXIMO
NÚMERO DE
MARÇO/ABRIL**



Os artigos da edição em língua inglesa da POSTGRADUATE MEDICINE estão regularmente indexados no Index Medicus e no Medlars

Revista
INVESTIGAÇÃO EM ENFERMAGEM

37

n 37. 2ª série - Novembro 2021



Edições
SINAIS VITAIS

Periodicidade: Trimestral

Revista
INVESTIGAÇÃO EM ENFERMAGEM

Nº37 SÉRIE 2 - NOVEMBRO 2021

SUMÁRIO / SUMMARY

EDITORIAL

7

A INFLUÊNCIA DA INTELIGÊNCIA EMOCIONAL NA LIDERANÇA DAS EQUIPES DE ENFERMAGEM

THE INFLUENCE OF EMOTIONAL INTELLIGENCE ON THE LEADERSHIP OF NURSING TEAMS

LA INFLUENCIA DE LA INTELIGENCIA EMOCIONAL EN EL LIDERAZGO DE LOS EQUIPOS DE ENFERMERÍA

Lúis Pratas; Catarina Freitas

9

CREW RESOURCE MANAGEMENT E TEAMSTEPS® EDUCAR PARA NÃO ERRAR.

CREW RESOURCE MANAGEMENT AND TEAMSTEPS® - EDUCATE TO AVOID ERROR

CREW RESOURCE MANAGEMENT E TEAMSTEPS® - EDUCAR PARA NÃO COMETER ERRORES

Ângela Sâni dos Santos Júdice Pais; Sílvia Líliliana Teixeira Mendes; Sônia Isabel Vieira Candéias Horta; Maria Fernanda Henriques Pereira de Melo; Helena Maria Guerreiro José; Maria José Baltazar dos Reis de Pinto Gouveia

21

EMPREENDEDORISMO NA ENFERMAGEM: UM CAMINHO PARA A PRESTAÇÃO DE CUIDADOS HOLÍSTICOS

ENTREPRENEURSHIP IN NURSING: A WAY TO PROVIDE HOLISTIC CARE

EMPREDIMIENTO EN ENFERMERÍA: UNA FORMA DE BRINDAR ATENCIÓN INTEGRAL

Pedro Alexandre dos Santos Ribeiro; Luís Miguel Mendes Canas; Paulo Alexandre Ferreira

33

ENFERMAGEM DE REABILITAÇÃO: A PRÁTICA SUSTENTADA NO REFERENCIAL TEÓRICO DE DOROTHEA OREM

REHABILITATION NURSING: THE PRACTICE BASED ON THE THEORETICAL FRAMEWORK OF DOROTHEA OREM

ENFERMERÍA DE REHABILITACIÓN: LA PRÁCTICA SOSTENIDA EN EL MARCO TEÓRICO DE DOROTHEA OREM

Marieni Patrícia Ribeiro, Fábio Daniel Barros de Oliveira, Maria Fernanda da Rocha Rodrigues, Marco António dos Santos Alves, Carina Ferreira Silva, Virgínia Maria Pereira Prazeres, Olga Maria Pimenta Lopes Ribeiro, Maria Mercedes Gouveia Rodrigues Bettencourt de Jesus

47

INFLUÊNCIA DA HUMOROTERAPIA NA PARTICIPAÇÃO NAS ATIVIDADES DA PESSOA COM PATOLOGIA PSIQUIÁTRICA

THE INFLUENCE OF HUMOR'S THERAPY IN THE PARTICIPATION IN ACTIVITIES OF THE SICK PERSON WITH PSYCHIATRIC DISORDERS

INFLUENCIA DE LA HUMOROTERAPIA EN LA PARTICIPACIÓN EN LAS ACTIVIDADES DE LAS PERSONAS CON ENFERMEDAD PSIQUIÁTRICA

Ricardo Filipe de Sousa Correia

57



RIS

Revista de
Investigação &
Inovação em Saúde

Semestral | Vol. 4 N. 2 | Dezembro 2021

ISSN: 2184-1578

e ISSN: 2184-3791

Sumário | Summary | Resúmen

Editorial

ARTIGOS DE INVESTIGAÇÃO

- 7 **Self-care deficit versus the potential to improve self-care: explanation of the nurse's clinical judgments**
Marisa Lourenço, Paula Encarnação, Teresa Martins, Fátima Araújo, Paulo Machado
- 19 **Fatores preditivos de descompensação da pessoa em situação crítica no serviço de urgência**
Catarina Pinto, Tiago Gomes, Carlos Pires, Filomena Duarte, Liliana Mota, Fernanda Príncipe
- 29 **Impacte da covid-19 na atividade física e qualidade de vida de doentes em reabilitação cardíaca**
Bruno Delgado, Ivo Lopes, Sandra Pereira, Luísa Carneiro
- 41 **Violência doméstica contra a mulher: conhecimentos e atitudes do enfermeiro da urgência**
Isabel Oliveira, Daniela Almeida, Laura Bastos, Carla Augusto, Sara Barreiro
- 53 **Tutoria por pares na educação em enfermagem: a voz dos tutores**
Cláudia Augusto, Goreti Mendes, Ermelinda Macedo, Manuela Machado, Analisa Candeias, Paula Encarnação, Teresa Freire, Odete Araújo
- 63 **Ansiedade associada ao desempenho do papel de cuidador familiar de pessoa dependente**
Marta Silva, João Carvalho Duarte, Ricardo Melo, Inês Rua, Magda Freitas, Patricia Morais, Marília Rua
- 73 **A família da criança com doença crónica no domicílio: emoções no cuidar**
Ana Florêncio, Manuela Gerqueira
- 89 **A hospitalização domiciliária como fator facilitador no processo de transição saúde/doença**
Júlia Santos, Alexandre Miguel Silva, Licínio Pereira, Mónica Silva, Paula Fonseca, Fernanda Príncipe, Liliana Mota
- ### ARTIGOS DE REVISÃO
- 99 **A gestão do conhecimento em contexto hospitalar: uma *scoping review***
Andreia Conceição, Diana Santos, Vítor Raposo
- 111 **Influência do rácio enfermeiro–utente na contenção física em psiquiatria: revisão sistemática**
Ricardo C. Matos, Ana Cruz, Bruna Ferreira, Carla Gonçalves, Diana Correia, Emanuel Almeida, António Ferreira, Ana Quesado

REVISTA PORTUGUESA DE **DIABETES**

Volume 16 · Número 4 · Dezembro 2021

TRATAMENTO DA HIPOGLICEMIA EM ADULTOS COM DIABETES



/ The Stress Hyperglycemia Ratio as Predictor of Clinical Outcomes
in Geriatric Patients

/ Diabetes e Depressão numa Amostra de Idosos Hospitalizados:
Comparação Sociodemográfica e Clínica entre Doentes com
e sem Diabetes

/ Hemoglobina Glicada Anormalmente Baixa numa Utente Diabética
Portadora de Hemoglobinopatia N-Baltimore – Acerca de Um Caso Clínico

/ Orientações para o Tratamento da Hipoglicemia em Adultos com Diabetes

ACESSO ONLINE:

www.revportdiabetes.com

RevSALUS

Revista Científica da Rede Académica das
Ciências da Saúde da Lusofonia

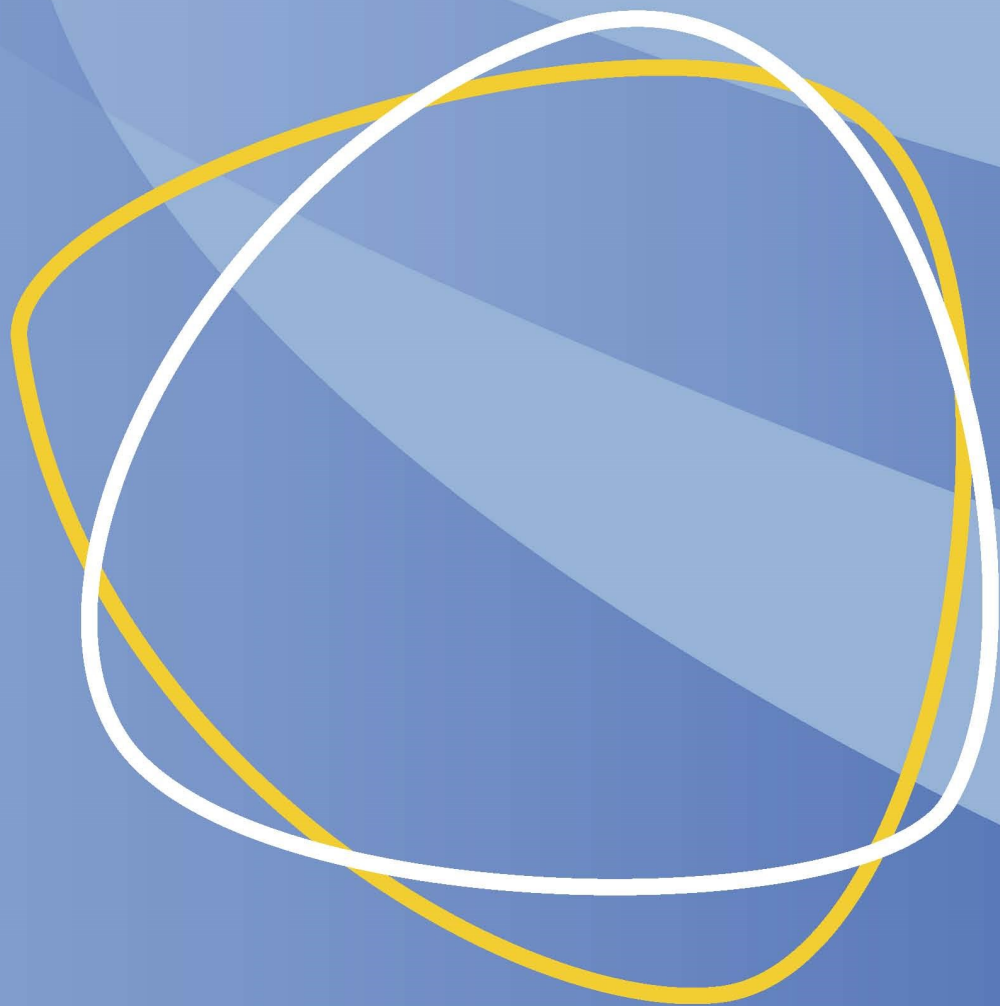

RevSALUS

Ficha Técnica

RevSALUS

Revista Científica Internacional
da RACS

Periodicidade

Quadrimestral

ISSN

2184-4860

eISSN

2184-836X

Depósito legal

455790/19

Design

João Teles

Paula Cruz

Publicação da *RevSALUS* na página
electrónica da RACS

<http://www.revsalus.com>

Publicação integral, em acesso
aberto, de todos os números e
artigos da revista

Endereço e contatos

RACS, Edifício INOPOL,

Campus da Escola Superior Agrária,

Instituto Politécnico de Coimbra,

Quinta da Bencanta, 3045-601

Coimbra

Telefone: (+351) 239 802 350

Telemóvel: (+351) 915 677 972

Email: geral.revsalus@racslusofonia.org

Site: <http://racslusofonia.org>

Sumário

7

Editorial: Integridade na investigação científica

10

Destaque Biográfico

13

Supervisão no indicador de prática clínica: a prática baseada na evidência no contexto do paciente cirúrgico

26

A estrutura hierárquica de valores dos psicólogos do Serviço Penitenciário de Angola

40

Prevalência de fibrilhação auricular na Província do Bengo, Angola: resultados de um estudo de base populacional

51

Caracterização do bem-estar na população jovem da Área Metropolitana do Porto

64

A atuação do farmacêutico na farmácia hospitalar veterinária em território brasileiro

83

O efeito sinérgico da fibrina rica em plaquetas (PRF) e enxertos utilizados no reparo ósseo

95

Mini-implantes em Ortodontia: revisão narrativa da literatura

103

Quadro referencial teórico do raciocínio clínico em fisioterapia neurológica: NeuroQR

111

Normas de Publicação





VOL. 44 / N° 11-12 / Noviembre-Diciembre 2021

PRECIO DE ESTE EJEMPLAR: España: 19,99 € / Extranjero: 23,49 €



SUPLEMENTO DIGITAL

3rd INTERNATIONAL
CONGRESS OF OCCUPATIONAL
HEALTH NURSING

Descargar en • <https://bit.ly/3DxXHvF>

Adheridos a
Nursing now

MEJOR REVISTA DE ENFERMERÍA
PREMIO UESCE

ROL
44
AÑOS
DE PUBLICACIÓN
ININTERRUMPIDA
NOS AVALAN

revista de enfermería

www.e-rol.es



**Programa
NIDCAP
para el recién
nacido prematuro**

**Efecto
Werther**

**Investigación
en tiempos
de Covid**



EDITORIAL

6 Políticas de salud internacionales y SARS-COV19

Albert Llorens García



NOTICIA DE EMPRESA

- 8 **Control Live®.** Empresa privada española, dedicada a través de la Industria 4.0 al diseño, desarrollo, fabricación y comercialización de dispositivos sanitarios, para el ámbito eHealth

ARTÍCULOS

10 3rd INTERNATIONAL CONGRESS OF OCCUPATIONAL HEALTH NURSING

Elisabete Borges y Margarida Abreu,

16 Programa NIDCAP para el recién nacido prematuro, efectos a corto y largo plazo. Revisión bibliográfica

José Antonio Ponce Blandón, Modesta Jiménez Maestre, José Manuel Martínez Montilla y Manuel Pabón Carrasco.

33 Investigación cualitativa en tiempos de covid-19: una experiencia de adaptación metodológica

Zuleika González Ramos, Esperanza Zuriguel Pérez, Lina Casadó Martín.

42 Análisis de las características del efecto Werther y circunstancias favorecedoras de su aparición en la población general: una revisión sistemática

María Vaello García, Enrique Sáez Álvarez, Pilar Medrano Ábalos, José Ramón Martínez Riera, José Luis Morillas Sanz, Ana Melish Belloch.

55 Uso de ácido hialurónico con sulfadiazina argéntica y malla lípido coloide en tratamiento de quemadura de segundo grado

Ramón Delgado Fernández, Rocío Sanmartín Castrillón y Montserrat Chao Millor.

58 Práctica avanzada enfermera en los servicios de urgencias hospitalarias

Cristina Font Cabrera, Eva María Guix Comellas, Núria Fabreñas Padrés, M. Eulàlia Juve Udina

68 ENFERMERÍA VIVA. Congresos, Jornadas, Noticias



SUPLEMENTO DIGITAL > 10



NEONATOLOGÍA > 16



INVESTIGACIÓN > 33



SALUD MENTAL > 42



CASO CLÍNICO > 55



URGENCIAS > 58



ENFERMERÍA VIVA > 68



SIMPOSIUM > 72

SUSCRÍBETE en página 77





ROL
45
AÑOS
DE PUBLICACIÓN
ININTERRUMPIDA
NOS AVALAN

**revista
de enfermería**

VOL. 45 / N° 1 / Enero 2022

PRECIO DE ESTE EJEMPLAR:
España: 20,49 € / Extranjero: 24,08 €

Aderidos a
Nursing now

MEJOR REVISTA DE ENFERMERÍA
PREMIO UESCE

www.e-rol.es

Aproximación al impacto de la vacunación frente al COVID

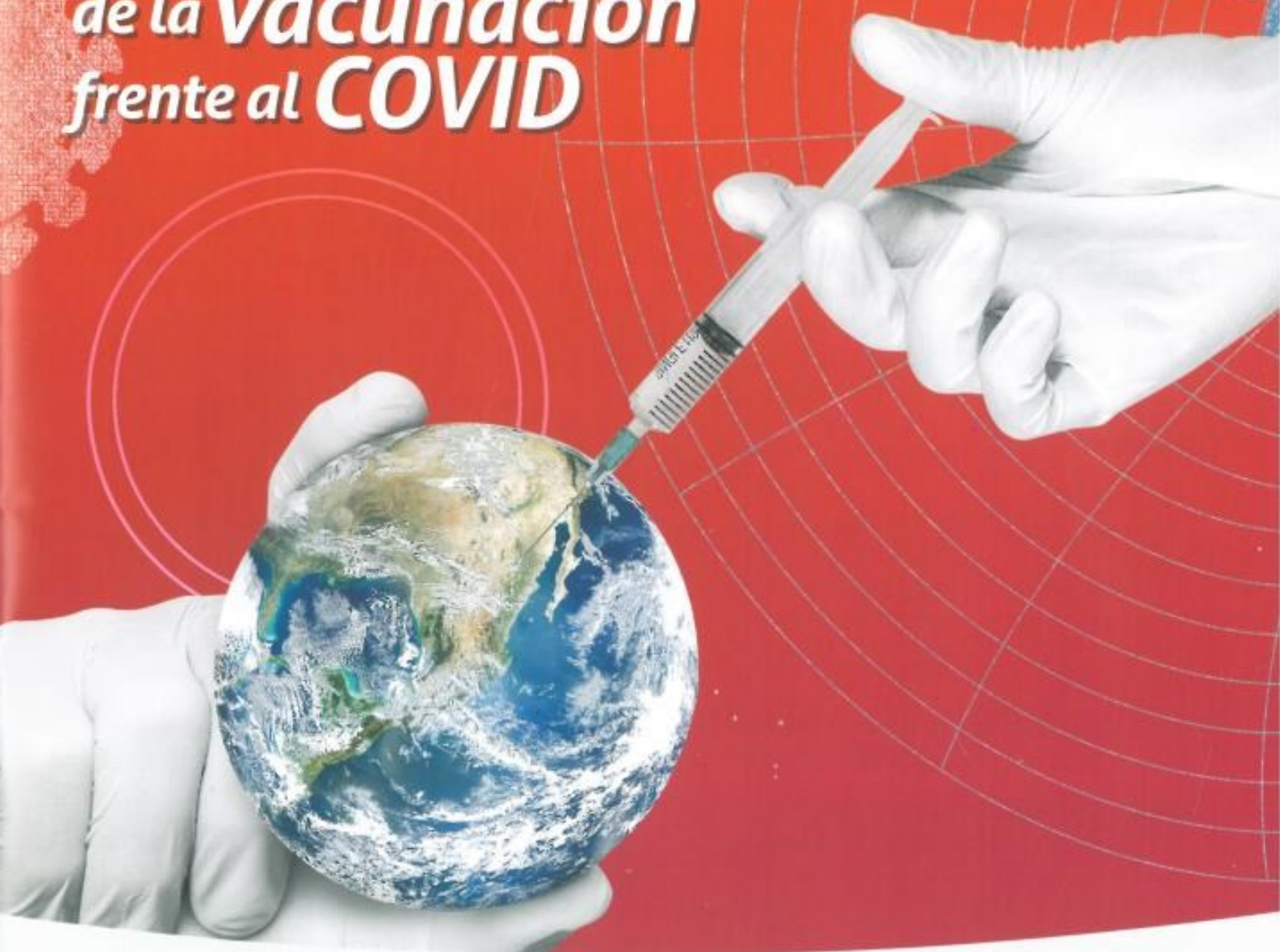

**Humanizar el
aislamiento durante
la pandemia**

**Atención de enfermería
a usuarios de drogas
en prisión**

**Neumotaponamiento
del tubo
endotraqueal**

SUMARIO



8 SALUD PÚBLICA



16 INVESTIGACIÓN



27 ENFERMERÍA
PROFESIÓN



37 MÉDICO-
QUIRÚRGICA



46 CRÓNICA



49 ENFERMERÍA
PROFESIÓN

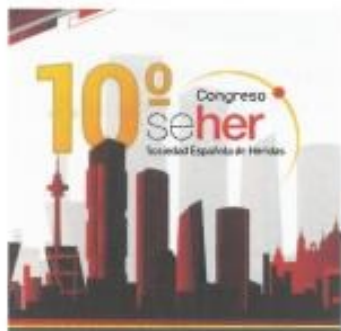

55 ENFERMERÍA
VIVA



60 INVESTIGACIÓN



EDITORIAL

- 6 Salud familiar en tiempos de pandemia**
Paula Escalada-Hernández, Cristina García-Vivar,
Nelia Soto-Ruiz, Leticia San Martín-Rodríguez

ARTÍCULOS

- 8 Aproximación al impacto de la vacunación frente al COVID**
Eulalio Ruiz Muñoz.
- 16 Humanizando el aislamiento durante la pandemia por COVID-19: Programa "Acortando Distancias"**
Miquel Salmerón Medina, Laura Higuera Alférez
Beatriz Cejas Ortega, Cindy E. Frías Torres
Marta García Giral y Gemma Martínez Estalella.
- 27 Atención de enfermería a usuarios de drogas en prisión**
Rafael Clua García, Danae Salcedo Ortuño,
Marta García Sánchez y Esther Peralta Ribera.
- 37 Fiabilidad del control de presión del neumotaponamiento del tubo endotraqueal por el método de palpación digital en el Centro Médico Teknon**
Gisela Valencia Díaz, Antonia Pascual Fernández, Sara Julián González, Lucía Cao López y Bibiana Ros Nebot.
- 46 Experiencia de una mujer mexicana que dedicó su vida a la partería**
Juan Daniel Suarez Máximo, Johan David Tapiero Rojas, Juan Miguel Cabral Aviña y Flores Ramiro Javier.
- 49 Con la vocación al desnudo**
Emma Asensi Algovia.
- 60 Estudios realizados en Portugal en el ámbito del cateterismo urinario: protocolo de scoping review**
Filipe Manuel Paiva Santos, Paulo Jorge dos Santos Costa, Beatriz Marques Pereira, Eva Jorge Correia Pimentel Santos Nobre, Maria Ceieste Bastos, João Manuel Garcia Nascimento Graveto.



ROL
45
AÑOS
DE PUBLICACIÓN
ININTERRUMPIDA
NOS AVALAN

**revista
de enfermería**

VOL. 45 / N° 2 / Febrero 2022

PRECIO DE ESTE EJEMPLAR:
España: 20,49 € / Extranjero: 24,08 €

MEJOR REVISTA DE ENFERMERÍA. PREMIO UESCE

www.e-rol.es



Especial

Heridas y otras lesiones cutáneas

SUMARIO



9 ÚLCERAS
POR PRESIÓN



30 CASO
CLÍNICO



34 PREMIOS



37 ENTREVISTA



42 ÚLCERAS
Y HERIDAS



59 ENFERMERÍA
VIVA

EDITORIAL

6 La importancia del conocimiento

Dra. María Jesús Samaniego Ruiz



ARTÍCULOS

9 Lesiones por presión en la lesión medular: actualización del conocimiento

Matilde Castillo Hermoso.

30 Uso de la plata en spray con hialurónico en la dermatitis cutánea asociada al exudado

Ana María Falcon Bornay.

37 Paciente con Epidermólisis Bullosa Distrófica Recesiva (EB)

Natividad Romero Haro.

42 La terapia de desbridamiento larval en heridas crónicas: una revisión de revisiones

Andrés Redondo Tébar y Salvador
Postigo Mota.





SEGURANÇA

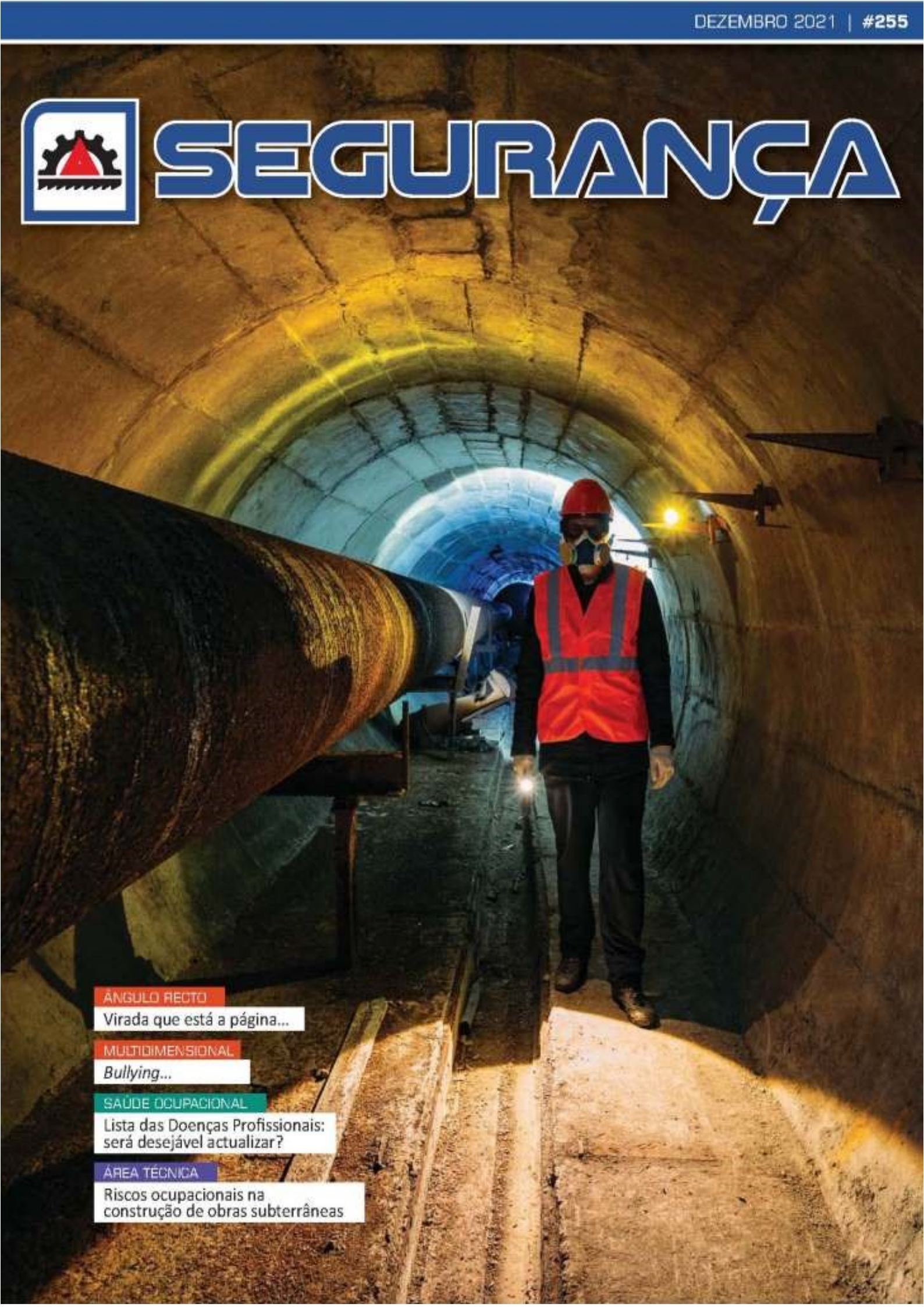

ÂNGULO RECTO

Virada que está a página...

MULTIDIMENSIONAL

Bullying...

SAÚDE OCUPACIONAL

Lista das Doenças Profissionais:
será desejável actualizar?

ÁREA TÉCNICA

Riscos ocupacionais na
construção de obras subterrâneas

ÍNDICE

ÂNGULO RETO Virada que está a página... .. 9
FORMAR ↔ OPINIÃO A continuação que temos!
MULTIDIMENSIONAL Bullying
SAÚDE OCUPACIONAL Lista das Doenças Profissionais: será desejável actualizar?
PROTEÇÃO DE DADOS A proteção de dados pessoais no âmbito da esfera jurídica do trabalhador
OBRAS SUBTERRÂNEAS Riscos ocupacionais na construção de obras subterrâneas
ERGONOMIA Ergonomia e antropometria
PLATAFORMAS ELEVATÓRIAS Máquinas e equipamentos de trabalho



REVISTA N.º 255, DEZEMBRO DE 2021

Director: Isabel Santos

Redacção: Lúcio Lourinho

Marketing e publicidade: geral@revistaseguranca.eu

Assinaturas: clique aqui



Propriedade e edição:
Marta Isabel Correia Saraiva dos Santos

ISSN: 0870-8908

N.º de registo na ERC: 100454

Sede, redacção, administração e publicidades:
Rua Nossa Senhora do Soterrado nº8-2ª Esq.
2890-318 S. Francisco
geral@revistaseguranca.eu / www.revistaseguranca.eu

Concepção e paginação:
Diogo Lencastre (diologolencastre@gmail.com)

Preço de capa: 8,00 euros (IVA incluído)

www.revistaseguranca.eu

NOTA:
O Estatuto Editorial desta revista encontra-se na página da Internet.
Os artigos assinados, bem como as opiniões emitidas, são da inteira
responsabilidade dos seus autores, podendo ser reproduzidos, no
todo ou em parte, desde que sejam mencionados o nome, número e
data de publicação e o autor do texto.

EDITORIAL

Caros leitores

Espero encontrá-los bem neste início de 2022.

Apesar desta revista nº 255 sair apenas em fevereiro, venho informar que ela permanece a 2021.

Neste número teremos uma novidade que é Poesia, poesia ligada ao mundo da Segurança e Saúde no Trabalho. Esta nova rubrica é da autoria do nosso querido Amigo Engº Brites dos Santos que, ao fim de alguns bons anos, aceitou a minha proposta. Este grande Senhor da SST, que tanto nos ensinou e nos tem para ensinar, vem agora sensibilizar-nos com a sua arte poética. Seja Bem-Vindo!!!

Mas a nossa publicação continua o seu caminho nas várias vertentes da segurança ao fim de 58 anos.

Podemos encontrar nestas páginas os assuntos ligados à formação, ensino, ergonomia, riscos psicossociais e ocupacionais, saúde ocupacional e proteção de dados, entre outros.

Começaremos a ter o desenvolvimento técnico sobre plataformas elevatórias, que virá na sequência do nosso evento de dezembro durante a Emaf e com o nosso especialista Engº Vitor Ribeiro do CIFESP.

Todos os dias encontramos, infelizmente, o descorar da prevenção e segurança no trabalho, mas não queremos dizer "mal", mas sim apresentar boas práticas nesta nossa publicação e que venham muitas para as partilhar.

Por último, mas sendo o primeiro, vimos partilhar o discurso da tomada de posse do Sr. Bastonário da Ordem dos Engenheiros Técnicos, Engenheiro Técnico Augusto Ferreira Guedes, numa continuação do seu valoroso trabalho que tem vindo a desenvolver como timoneiro desta OET. Bem-Haja por partilhar com todos o que a OET faz e tem vindo a fazer na Engenharia em Portugal e além-mar.

Desejando mais uma vez um BOM ANO de 2022, até já em Segurança.

Isabel Santos

DIRETORA

CONSELHO CIENTÍFICO

- António Moreno Gómez (Universidade Extremadura)
- Alexandre Mosca (Fundação Osvaldo Cruz)
- António Vladimir Vieira, Fundacentro-ABHO
- Carla Viegas (ESTeSL)
- Carlos Gomes de Oliveira (ISEC)
- Celeste Jacinto (FCT-UNL)
- Christina Oliveira (Universidade Porto)
- David Rosado (Academia Militar e Univ. Europeia)
- Dina Chagas (Universidade de León, Espanha)
- Emília Telo (ACT - PFN)
- Evaldo Valladão Pereira (Presidente da ABEST)
- Hélder José S. Simões (ETSCoimbra)
- Helder Silva (ULHT-ECEO)
- Isabel Nunes (FCT-UNL)
- Imaculada Antequano Edo (Universidade Jaume I)
- João Guterres (ISLA Santarém)
- João Paulo Rodrigues (FCT - UCDIMBRA)
- João Rodrigues dos Santos (Univ. Europeia)
- João Santos Baptista (FEUP)
- José Carlos Sá (ESCE - IPVC)
- José Magalhães, (Universidade Autónoma de Lisboa)
- Manuel Tender (Escola Engº UMinho)
- Mariana Alves Pereira (ULHT)
- Miguel Corticeiro Neves
- Miguel Tato Diogo (FEUP)
- Mónica Teixeira (ISLA Santarém)
- Paulo Henriques dos Marques (Universidade Europeia Laureate International Universities)
- Pedro Carrana (ISEC)
- Pedro Ferreira (ISLA Santarém e ULHT)
- Rui Bettencourt Melo (FMH-UTL)
- Susana Viegas (ESTeSL)
- Teresa Cotrim (FMH-UNL)



SEGURANÇA



ÂNGULO RECTO

SST... em tempos de guerra

SAÚDE OCUPACIONAL

Quadros estratégicos de saúde e segurança:
"muita parra e pouca uva"?

CIRCULAR ECONOMY

Sustentabilidade, Tecnologia e Inovação



28 de abril Dia Nacional de Prevenção e Segurança no Trabalho

ÍNDICE

ÂNGULO RETO	
SST... em tempos de guerra	5
FORMAR ↔ OPINIÃO	
Na corda bamba	8
MULTIDIMENSIONAL	
As atividades Body Mind and Soul ...	10
SAÚDE OCUPACIONAL	
Quadros estratégicos de saúde e segurança: "muita parra E pouca uva"?	15
PROTEÇÃO DE DADOS	
A proteção de dados pessoais no âmbito da esfera jurídica do trabalhador	20
GESTÃO DE SEGURANÇA	
Evidência de eficácia da gestão de segurança no contexto da implementação do pensamento baseado em risco	27
ERGONOMIA...	
Ergonomia e antropometria.....	37
BRASIL	
Uso de Equipamento de Proteção Individual em ambientes de risco de exposição ao COVID-19	42
CIRCULAR ECONOMY	
Sustentabilidade, tecnologia e inovação: um desígnio civilizacional na formatação de um novo modelo económico	46



REVISTA N.º 256, JANEIRO A MARÇO DE 2022

Diretora: Isabel Santos

Redação: Lúcio Loureiro

Marketing e publicidade: geral@revistaseguranca.eu

Assinaturas: clique aqui



European Agency
for Safety and Health
at Work
Medio Partner



Fólio 2295
Fólio exclusivo: 1801
Data de criação: 21/02/2013

Propriedade e edição:

Maria Isabel Correia Saraiva dos Santos

ISSN: 0870-8908

N.º de registo na ERC: 100434

Sede, redação, administração e publicidade:

Rua Nossa Senhora do Socorro n.º8-2º Esq.
2890-318 S. Francisco
geral@revistaseguranca.eu / www.revistaseguranca.eu

Conceção e paginação:

Diogo Lancaster (diogolancastre@gmail.com)

Preço de capa: 8,00 euros (IVA incluído)

www.revistaseguranca.eu

NOTA:

O Estatuto Editorial desta revista encontra-se na página da Internet. Os artigos assinados, bem como as opiniões emitidas, são da inteira responsabilidade dos seus autores, podendo ser reproduzidos, no todo ou em parte, desde que sejam mencionados o nome, número e data da publicação e o autor do texto.

EDITORIAL

Caros Leitores,

Quando receberem este número terá passado mais de um mês do início da invasão da Ucrânia pela Rússia sem nenhum motivo aparente, a não ser, o poder pelo poder. Triste, muito triste.

O número 256 da revista "segurança" é um número especial, pois iremos apoiar, participar e divulgar, apelando a todos que participem no Dia 28 de Abril, o Dia Nacional da Prevenção e Segurança, e logo de seguida a 29 e 30 no SIRPS. Ambos os eventos terão lugar em Aveiro e são imperdíveis, não só pelos oradores presentes, mas pela grande importância dos temas que serão abordados. Para mais informações pode aceder a www.sirps.org

Além destes eventos, a abordagem de novos temas será uma constante desta vossa publicação.

Lembro também que poderá efetuar a renovação da assinatura para 2022 **neste link**.

Ficamos à espera

Quero aqui deixar o orgulho e apreço pelo povo Ucrâniano e pelo seu Líder. Um povo que mostra a sua resiliência e o seu espírito de sacrifício perante uma situação inexplicável.

DIRETORA



CONSELHO CIENTÍFICO

- António Moreno Gómez (Universidade Extremadura)
- Alexandre Mosca (Fundação Oswaldo Cruz)
- António Vladimir Vieira, Fundacentro-ABHO
- Carla Viegas (ESTeSL)
- Carlos Gomes de Oliveira (ISEC)
- Celeste Jacinto (FCT-UNL)
- Christina Oliveira (Universidade Porto)
- David Rosado (Academia Militar e Univ. Europeia)
- Dina Chagas (Universidade de León, Espanha)
- Emília Telo (ACT - PFN)
- Evaldo Valladão Pereira (Presidente da ABEST)
- Hélder José S. Simões (ETSCoimbra)
- Helder Silva (ULHT-ECEO)
- Isabel Nunes (FCT-UNL)
- Inmaculada Antequino Edo (Universidade Jaume I)
- João Guterres (ISLA Santarém)
- João Paulo Rodrigues (FCT - UCOIMBRA)
- João Rodrigues dos Santos (Univ.Europeia)
- João Santos Baptista (FEUP)
- José Carlos Sá (ESCE - IPVC)
- José Magalhães, (Universidade Autónoma de Lisboa)
- Manuel Tender (Escola Engª UMinho)
- Mariana Alves Pereira (ULHT)
- Miguel Corticeiro Neves
- Miguel Tato Diogo (FEUP)
- Mónica Teixeira (ISLA Santarém)
- Paulo Henriques dos Marques (Universidade Europeia Laureate International Universities)
- Pedro Carrana (ISEC)
- Pedro Ferreira (ISLA Santarém e ULHT)
- Rui Bettencourt Melo (FMH-UTL)
- Susana Viegas (ESTeSL)
- Teresa Cotrim (FMH-UNL)
- --



SERVIR

SÉRIE
SERIE **2**
NÚMERO
NUMBER **1**

ano • year | 2021

Diretor • Director
Madalena Cunha





Sumário | Summary | Resumen

Nursing Activities Score: Adaptação transcultural e validação para a população portuguesa Nursing Activities Score: Cross-cultural adaptation and validation for the portuguese population Nursing Activities Score: Adaptación cultural y validación para la población portuguesa	19
Determinantes psicossociais e cognitivos de comportamentos de saúde e de risco na adolescência Psychosocial and cognitive determinants of health and risk behaviors in adolescence Determinantes psicossociales y cognitivos de comportamientos de salud y de riesgo en la adolescencia	31
Consumo de café em pessoas hipertensas: Revisão sistemática e meta-análise Coffee consumption in hypertensive people: Systematic review and meta-analysis Consumo de café en personas hipertensas: Revisión sistemática y metaanálisis	43
Cuidados de enfermagem à pessoa com dispositivo de hemostase radial segura Nursing care to the person with a safe radial hemostasis device Cuidado de enfermería la persona con un dispositivo de hemostasia radial seguro	51
O paciente emergente no serviço de urgência: Estratificação do risco clínico The emerging patient in the emergency department: Stratification El paciente emergente en urgencias: Estratificación del riesgo clínico	65
Agroquímicos e suicídio: Uma emergência epidemiológica? Agrochemicals and suicide: An epidemiological emergency? Agroquímicos y suicidio: Una emergencia epidemiológica?	75
Eficácia da Reabilitação Cardíaca na Qualidade de vida da Pessoa: Revisão integrativa da literatura Efficacy of Cardiac Rehabilitation on the Quality of Life of People: Integrative literature review Eficacia de la Rehabilitación Cardíaca en la Calidad de Vida de las Personas: Revisión bibliográfica integradora	83
Fatores determinantes de espiritualidade na pessoa com doença crónica hospitalizada Determining factors of spirituality in hospitalized people with chronic illness Factores determinantes de la espiritualidad en la persona hospitalizada con enfermedad crónica	95
Pressão de insuflação do balão de controlo do cuff do tubo endotraqueal: Conhecimentos dos enfermeiros Inflation pressure of the endotracheal tube cuff control balloon: Knowledge of nurses Presión de inflado del balón de control del manguito del tubo endotraqueal: conocimiento de las enfermeras	109
Enfermagem de Reabilitação na Equipa Coordenadora Local: Desafios para além do Cuidar Rehabilitation Nursing integrated in the ECL: Challenges beyond Caring Enfermería de Rehabilitación integrada en la ECL: Desafios más allá del cuidado	123

SIDA

Ano 10 | N.º 55 | janeiro/fevereiro 2022 | Publicação bimestral | Preço 3€

VIH/SIDA

MAIS DE 7 MIL AUTOTESTES
REALIZADOS EM PORTUGAL

DOENÇAS INFECCIOSAS
INVESTIGAÇÃO PODE FACILITAR
O APARECIMENTO DE NOVOS
TRATAMENTOS

SIDA

Diretor Comercial

Miguel Ingenerf Afonso
miguelafonso@newsfarma.pt

Diretora de Publicidade

Conceição Pires
conceicaopires@newsfarma.pt

Assessora Comercial

Sandra Condeço
sandracondeco@newsfarma.pt

Agenda

agenda@newsfarma.pt

Equipa Editorial

Andrea Fonseca
andrea@newsfarma.pt

Andreia Pereira
andreia@newsfarma.pt

Carolina Ajuda
carolinaajuda@newsfarma.pt

Catarina Jerónimo
catarina@newsfarma.pt

Catarina Leitão
catarinaleitao@newsfarma.pt

Gonçalo Martins
goncalo@newsfarma.pt

Rita Assesceiro
rita@newsfarma.pt

Sofia Filipe
sofia@newsfarma.pt

Produção & Design

Ana Carvalheiro
ana@newsfarma.pt

Gonçalo Silva
goncalo@newsfarma.pt

Diretora Institucional

Ana Branquinho
ana@newsfarma.pt

Redação e Publicidade

Av. Infante D. Henrique, 333 H, 37,
1800-282 Lisboa
T. 218 504 065 Fax 210 435 935
newsfarma@newsfarma.pt
www.newsfarma.pt

Pré-press e impressão

RPO

Depósito legal

355998/13

Tiragem 10 000 exemplares

Periodicidade Bimestral - jan/fev 22

Preço 3€

A reprodução total ou parcial de textos ou fotografias é possível, desde que indicada a sua origem (News Farma) e com autorização da Direção. Os artigos de opinião são da inteira responsabilidade dos seus autores.

Publicação isenta de registo no EPC, ao abrigo do Decreto Regulamentar 8/99, de 9/06, Artigo 12º n.º 1 A.

Edição

NEWSFARMA

SIDA é um projeto da News Farma, de periodicidade bimestral e dirigido a profissionais de saúde. News Farma é uma marca da Coloqualform, Lda

04 Recursos educacionais no caminho para a eliminação da hepatite C
Dr. Diogo Bento
Dr. Rui Gaspar

06 A qualidade de vida no centro da discussão
Dr.ª Cátia Caldas; Dr.ª Patrícia Pacheco;
Dr. Miguel Abreu; Dr.ª Raquel Tavares;
Dr.ª Luísa Azevedo; Enf.ª Catarina Esteves;
Prof. Doutor Bernardo Gomes Pinto

10 ENAI leva ao Porto temáticas variadas sobre doenças infecciosas
Prof. Doutor Rui Sarmento e Castro

16 Experiência clínica com a coformulação de DTG/3TC um ano após a sua introdução em Portugal

24 Qual a intervenção do nutricionista nas pessoas que vivem com VIH/SIDA?
Prof. Doutor José Camolas,
Dr.ª Maria Eugénia Saraiva

28 Biktarvy[®]▼
Características e recomendações como regime de primeira linha terapêutica
Dr.ª Ana Cláudia Miranda

30 *Take home messages* 17.º ENAI Simpósio Gilead - a importância do sucesso terapêutico
Dr.ª Rosário Serrão

34 VIH/SIDA: mais de 7 mil autotestes realizados em Portugal
Dr. Alberto Navia-Osorio

36 Doenças infecciosas: investigação pode facilitar o aparecimento de novos tratamentos
Dr.ª Isaura Simões; Dr. Pedro Curto;
Dr.ª Andreia Barro



10



24



36

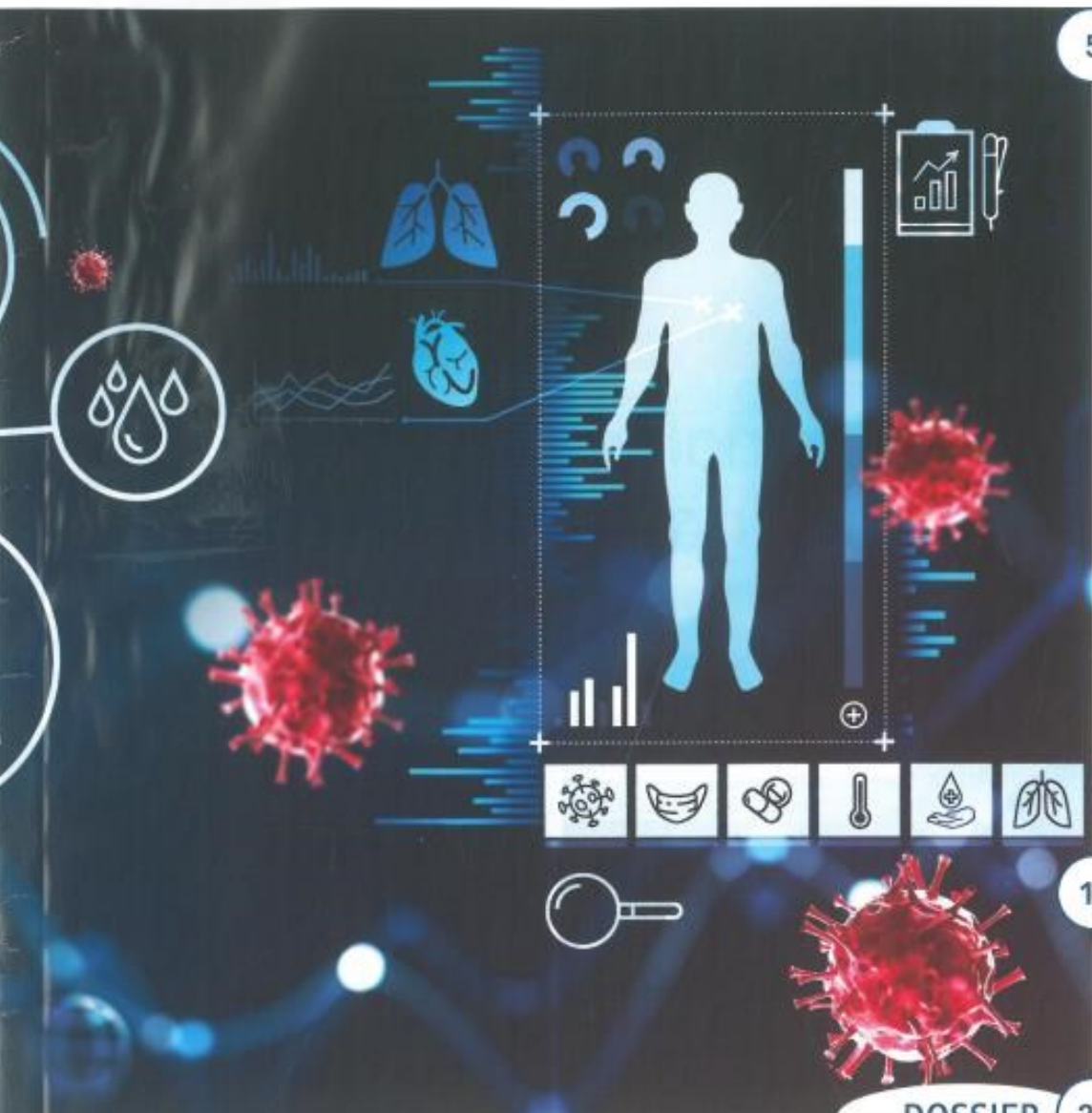

5 Actu soins

- **Publication de la version révisée du code déontologique pour la profession infirmière par le CII**
- Un guide pour analyser les événements indésirables associés aux soins
- Troisième dose de vaccin anti-Covid-19 recommandée pour les soignants
- 650 millions d'euros pour la stratégie d'accélération "Santé numérique"
- Hausse des signalements d'infection associée aux soins en raison de la Covid-19
- Les hôtels hospitaliers, mode d'emploi

12 Savoirs et pratiques

- Parcours de soins des patients atteints de la Covid-19 dans un centre hospitalier au Luxembourg

DOSSIER 21

Impact de la Covid-19 sur les soins en réanimation

n° 861 - décembre 2021



Actu Soins

actualités professionnelles

Publication de la version révisée du code déontologique pour la profession infirmière par le CII 5

Vanessa Bonet

Un guide pour analyser les événements indésirables associés aux soins 5

Vanessa Bonet

Troisième dose de vaccin anti-Covid-19 recommandée pour les soignants 6

Vanessa Bonet

650 millions d'euros pour la stratégie d'accélération "Santé numérique" 6

Vanessa Bonet

Hausse des signalements d'infection associée aux soins en raison de la Covid-19 7

Valérie Lequien



Éditorial 1
Favoriser le leadership infirmier
Mathilde Padilla

Agenda 9

Histoire de lire 10

Bulletin d'abonnement 60

Des pistes pour lutter contre les déserts médicaux 7
Vanessa Bonet

Les hôtels hospitaliers, mode d'emploi 8
Vanessa Bonet

Des préconisations à venir pour l'autoadministration des médicaments 8
Vanessa Bonet

Un lieu dédié au mieux-être des soignants ... 8
Valérie Lequien

Savoirs et Pratiques

Parcours de soins des patients atteints de la Covid-19 dans un centre hospitalier au Luxembourg 12
Frédéric Mennel, Catarina Fernandes, Maria Duraes, Patrick Feiereisen, Nadine Jacqmin, Monique Birkel

PROCHAIN NUMÉRO...

Le prochain numéro de Soins de janvier-février 2022 aura pour thème **Accompagner les jeunes en souffrance**

Les recommandations aux auteurs sont disponibles sur www.em-consulte.com/revue/soin

ANNONCEURS

Elsevier Masson SAS : CV2, p. 11, p. 18, CV3, CV4

Illustration de couverture © denisismagilov/stock.adobe.com



© denismaglowstock.adobe.com

Dossier Impact de la Covid-19 sur les soins en réanimation

La réanimation d'hier à demain 19	La pratique clinique du psychologue en réanimation 44
Daniel Maroudy	Alexandra Laurent, Anne-Laure Poujol
Réflexions sur l'état de l'art 20	Les spécificités des interventions des masseurs-kinésithérapeutes en réanimation 47
Jean-Michel Constantin	Adrián Morales-Robles, José Cervera-Hurtado, Thomas Joannon
Principales dispositions réglementaires relatives à la réanimation en France 24	De Florence Nightingale à la réanimation 4.0 51
Stéphane Welschbillig	Olivier Lesieur
Des progrès technologiques et humains en réanimation 29	La Fédération nationale des infirmiers de réanimation 53
Claire Fazilleau	Sabine Valera
Organisation de la réanimation et des soins à l'épreuve de la pandémie 32	La réanimation de l'ère post-Covid-19 : modulable, connectée et personnalisée 56
Sylvie L'Hotellier	Olivier Lesieur
Infirmier de réanimation en 2021, de l'expertise à la reconnaissance 36	Testez vos connaissances 58
Laurent Faivre, Raphaële Morfin, Audrey Massard, Bérengère Huet	Daniel Maroudy
Évolution et place de la question éthique en réanimation 40	Éléments de bibliographie 59
Benjamin Becker	Liliane Régent



© VOISINPHANE

Philosophie à l'hôpital

Enjeux socio-anthropologiques et éthiques du bloc opératoire augmenté 61
Clément Cormi, Nicolas El Haïk-Wagner