

# Boletim de Sumários de Publicações Periódicas

do Centro de Documentação e Informação  
da Escola Superior de Saúde de Viseu



# + vida

27

JUNHO 2021

## A sua saúde em primeiro plano

Retome os seus cuidados de saúde habituais com a maior segurança e conheça ainda a resposta da CUF no apoio aos doentes com COVID-19

### Rui Diniz

Entrevista com o Presidente da Comissão Executiva da CUF sobre os desafios do passado e as prioridades para o futuro

### Cláudia Vieira

Mais de um ano após o nascimento da sua segunda filha, a atriz e apresentadora faz o balanço da sua experiência na CUF

### Hospital Vila Franca de Xira

Reportagem sobre os 10 anos desta parceria público-privada que transformou a prestação de cuidados de saúde na região

**+ notícias**

**5** Todas as notícias na área da saúde e ainda as novidades da CUF.

**+ testemunhos****10**

Perfil  
**Cláudia Vieira**

Mais de um ano após o nascimento da sua segunda filha, a atriz e apresentadora faz o balanço da sua experiência na CUF.

**14**

Histórias Felizes  
**Paula Monteiro**

Conheça o caso de Paula Monteiro, a primeira pessoa a passar do internamento convencional para a Hospitalização Domiciliária da CUF.

**+ foco****16**

Efeméride  
**Alfredo da Silva**

A Fundação Amélia de Mello assinala o 150.º aniversário do fundador do Grupo CUF com um programa de conferências que lembram a vida e obra do industrial português.

**18**

**Tema de Capa**  
**A sua saúde em primeiro plano**

Descubra como a CUF tem desenvolvido uma resposta completa no apoio aos doentes com COVID-19 ao mesmo tempo que incentiva a retoma segura dos cuidados de saúde habituais.

**34**

Entrevista  
**Rui Diniz**

O Presidente da Comissão Executiva da CUF faz um balanço de 2020 e identifica as prioridades estratégicas da CUF para o futuro.

**+ saúde****40**

Reportagem  
**Hospital Vila Franca de Xira**

Terminados os 10 anos desta parceria público-privada com gestão CUF, conheça o balanço global do trabalho realizado.

**46**

Família  
**Saúde oral**

Valorizar a saúde oral é essencial para uma visão mais completa do estado geral de saúde de cada pessoa. Descubra porquê.

**48**

Infantil  
**Atendimento Permanente Pediátrico**

No Hospital CUF Descobertas, o Atendimento Permanente Pediátrico conta com um novo conceito de urgência único em Portugal.

**50**

Maternidade  
**Neonatologia**

Conheça o caso de Ana Rita Sousa e do pequeno Lourenço, que contou com o acompanhamento diferenciado da unidade de Neonatologia do Hospital CUF Porto.

**52**

Desporto  
**Unidade de Saúde e Performance**

A nova unidade do Hospital CUF Tejo oferece a qualquer pessoa os mesmos cuidados disponibilizados aos atletas de elite.

**+ conhecimento****54**

Conselhos e Dicas  
**Doença arterial periférica**

Descubra como reconhecer, prevenir e tratar a doença arterial periférica.

**56**

Descomplicador  
**A alimentação das crianças**

Conheça os princípios essenciais para uma alimentação infantil saudável.

**57**

Verdades e Mitos  
**Dor crónica**

Esclareça as suas dúvidas sobre dor crónica e descubra como é tratada.

**58**

CUF Kids  
**Cabelos brancos**

Explique aos mais novos porque é que as pessoas ficam com cabelos brancos.



A CUF é líder na prestação privada de cuidados de saúde em Portugal, contando com uma rede de 18 unidades de saúde, nove das quais são hospitalares.

Conselho Editorial: Direção de Comunicação da CUF  
Edição: Adelberto • R. Flores de Lima, 16; 1700-166 Lisboa  
Coordenação: Tiago Matos  
Redação: Carolina Correia, Fátima Mariano, Inês Pereira, Luís Garcia, Rita Pinheiro Duarte, Rita Vassel, Sónia Castro, Susana Torrião  
Coordenação Criativa: Tiago Monteiro  
Paginação: Joana Mata, Sara da Mata  
Fotografia: António Pinheiro, Bruno Correia, Carla Tomás, Miguel Madruga, Miguel Frença, Raquel Wite, Ricardo Lopes, Rodrigo Cabrita (4SEE) e CUF • Imagens: iStock  
Propriedade: CUF • Av. da Forte, Edifício Sulcis, 11 • 2.º • 2790-073 Carnaxide  
Impressão e acabamento: Lidartgraf  
Tiragem: 2.200 exemplares  
Depósito legal 302443/20  
Distribuição gratuita



**EDIÇÃO  
ONLINE**  
www.cuf.pt



# Boletim

**SPEM**

**ESCLEROSE MÚLTIPLA**

Nº 23 | Série 2 | JANEIRO • FEVEREIRO • MARÇO 2021 | PREÇO DE CAPA 1€

SOCIEDADE  
PORTUGUESA  
DE ESCLEROSE  
MÚLTIPLA.

**Saúde Mental: “A pegada psicológica da pandemia é maior que a da Covid-19”**

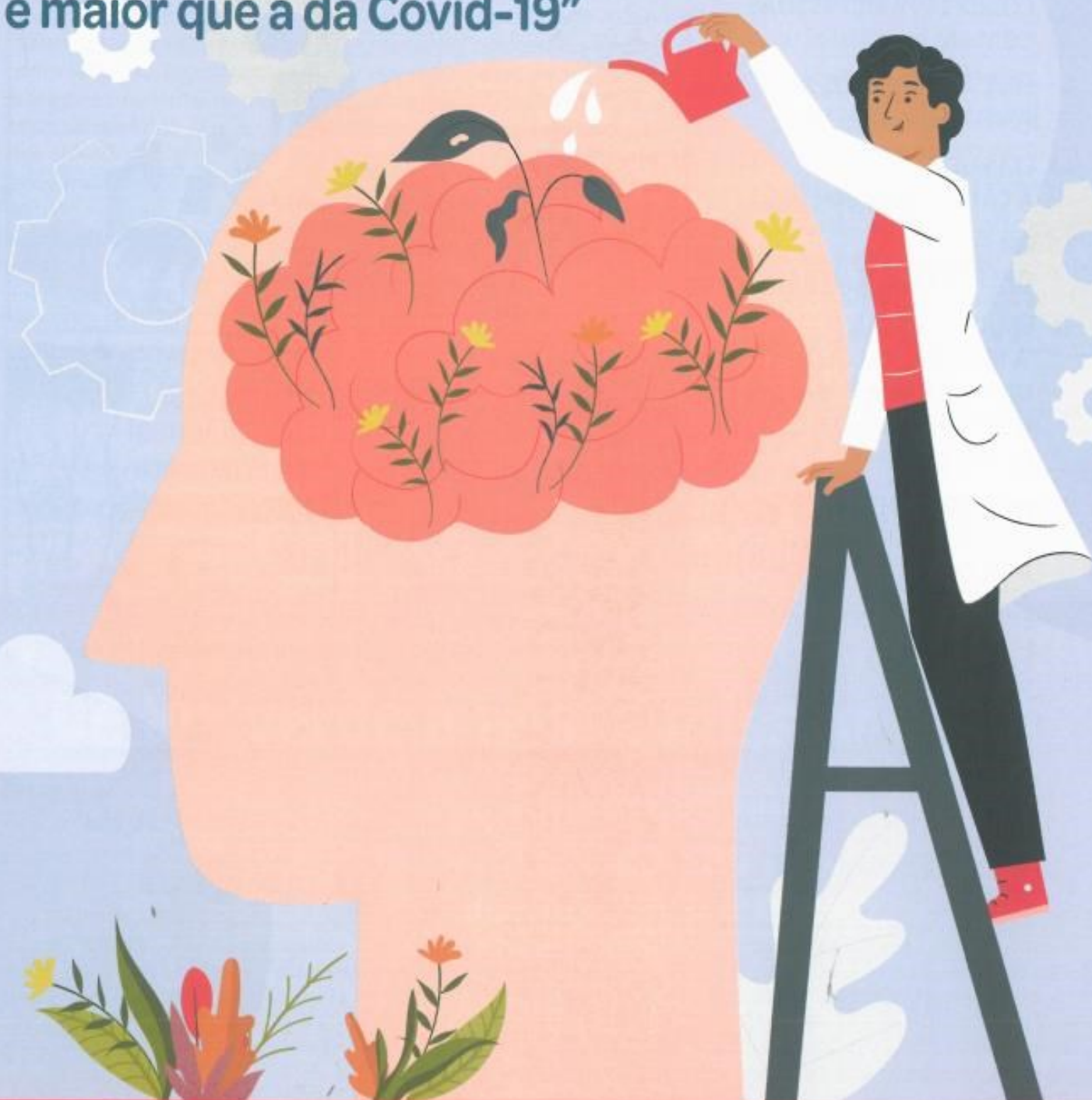

ISSN 0873-1500

INSTITUIÇÃO PARTICULAR DE SOLIDARIEDADE SOCIAL

# Sumário

- 03 EDITORIAL
- 05 EM ATUALIDADE  
- DOENTES CRÓNICOS
- 06 EM DESTAQUE - RAROS E  
COM SUPERES PODERES
- 08 DIA MUNDIAL DA EM  
"TUNE IN FOR MS"
- 09 SPEM - PROJETOS INR
- 10 NOTAS DE IMPRESA  
SOBRE A VACINAÇÃO  
COVID-19 PARA PESSOAS  
COM EM
- 12 EM CASA LIGADOS DE  
JANEIRO A ABRIL 2021
- 14 EM FOCO  
A CANNABIS NA EM
- 15 EM FOCO  
OPERAÇÃO LUZ VERDE
- 16 SAÚDE MENTAL  
"A PEGADA PSICOLÓGICA  
DA PANDEMIA É MAIOR  
QUE A PEGADA DA  
COVID-19"
- 19 DIREITOS SOCIAIS  
FALTAS DE TRABALHO  
POR DOENÇA
- 20 SPEM - PROJETOS EM REDE
- 22 ROTEIRO - BOA VIAGEM  
- COIMBRA
- 26 SPEM - TESTEMUNHO
- 27 EM FORÇA  
CORRIDA DA PRIMAVERA
- 30 NOTÍCIAS GERAIS



A SPEM é sociedade membro



spem@spem.pt www.spem.pt @SPEMPortugal



Ficha Técnica: Propriedade e Edição: Sociedade Portuguesa de Esclerose Múltipla • Contribuinte N.º: 501 789 880 • Diretor: Alexandre Guedes da Silva • Diretora Adjunta: Telma Salsinha • Colaboradores: Ana Isabel Gonçalves • Paginação: Maria Lopes • Impressão: Lisgráfica - Impressão e Artes Gráficas, S.A. - Rua Consiglieri Pedroso, Queluz de Baixo, 2730-053 Barcarena • Depósito Legal: PT 89088/95 • ISSN: N.º0873-1500 • Registo na ERC com o n.º 119275 • Tiragem: 3000 Exemplares • Periodicidade: Trimestral • Preço de capa: 1€ • N.º 23 (2ª série) • Distribuição gratuita a sócios e técnicos de saúde • Estatuto Editorial: <http://spem.pt/comunicacao/boletim-spem/> • SOCIEDADE PORTUGUESA DE ESCLEROSE MÚLTIPLA - Rua Zófimo Pedroso, 66 - 1950-291 Lisboa • Tel: 218 650 480 • E-mail: [spem@spem.pt](mailto:spem@spem.pt) • [www.spem.pt](http://www.spem.pt)

# CUADERNOS de BIOÉTICA

Revista cuatrimestral de investigación. N° 103. Vol. XXXI, 3ª 2020

ISSN: 1132-1989  
e-ISSN: 2386-3773



BIOÉTICA Y SOCIEDAD

# Sumario

## TEMA DE ESTUDIO

### BIOÉTICA Y SOCIEDAD

- La revolución de mayo del 68 y el postfeminismo de género..... 293  
*Ángela Aparisi Miralles*
- Actuación ante los dilemas éticos en la consulta tras divorcio. Papel del menor según edad y nivel de madurez ..... 309  
*Mariano Leal Hernández, Javier Navarro-Zaragoza, María Falcón, Francisco Carrillo Navarro, Aurelio Luna*
- Las personas en situación de prostitución. ¿Disposición del propio cuerpo o cosificación de la subjetividad humana? ..... 319  
*Ian Henríquez Herrera, Pamela Cajales Macue*

### COLABORACIONES

- Formas de vida de los pueblos originarios y el medio ambiente: una reivindicación desde el ecofeminismo ..... 331  
*Hugo S. Ramírez-García*
- Las técnicas CRISPR/CAS9 aplicadas al mejoramiento genético humano: un diálogo biotecnológico, antropológico-filosófico y jurídico ..... 343  
*Rafael Santa María D'Angelo, Juan David Quiceno Osorio, Analucía Torres Flor, Ana Carolina Perochena Escalante*
- Conocimiento del Comité de Ética Asistencial (CEA) entre profesionales sanitarios de un hospital general ..... 357  
*Francisco Pons Valls, Eufemia Marcos González, Enrique Vera-Remartínez, M<sup>a</sup> Desamparados Bernat Adell, Julio García-Guerrero y Comité de Bioética Asistencial del Departamento de Salud de Castellón*
- Mapa de conflictos éticos en hospitalización de pacientes crónicos ..... 367  
*Francisco Camacho, Francisco López-Soriano, Ricardo Martínez*
- Reflexiones sobre el sentido del dolor, el sufrimiento y la muerte ..... 377  
*María Luisa Pro Velasco*
- De la transgénesis a la edición génica. Aplicaciones y consideraciones bioéticas ..... 387  
*Nicolás Jouve de la Barreda*

### AVANCES CIENTÍFICOS DE RELEVANCIA ÉTICA

- La epigenética. Sus mecanismos y significado en la regulación génica ..... 405  
*Nicolás Jouve de la Barreda*

### CASOS ÉTICOS EN LA PRÁCTICA CLÍNICA

- Caso: Controversias bioéticas de las donaciones de las compañías farmacéuticas a los centros sanitarios: a propósito de un caso ..... 423  
*Abel González-González*
- Comentario al caso: donativo de una empresa farmacéutica ..... 429  
*Antonio Pardo*

### DOCUMENTOS

- Conclusiones de la Jornada Anual de Bioética 2020 ..... 437  
*Asociación Española de Bioética y Ética Médica (AEBI)*



COLABORAN:



UNIVERSIDAD DE  
MURCIA



# CUADERNOS de BIOÉTICA

Revista cuatrimestral de investigación. N° 104. Vol. XXXII, 1ª 2021

ISSN: 1132-1989  
e-ISSN: 2386-3773



ÉTICA EN LA ASISTENCIA SANITARIA



# Sumario

## TEMA DE ESTUDIO

### ÉTICA EN LA ASISTENCIA SANITARIA

- Nota del Editor: COVID-19: resiliencia y temple éticos ..... 11  
*Luis Miguel Pastor*
- Enfoques divergentes de la medicina: una reflexión bioética ..... 15  
*Gilberto A. Gamboa-Bernal*
- Opinion of physicians and the general population on the legalization of euthanasia and assisted suicide..... 23  
*Justo Aznar*
- Decisiones de no ingreso en las Unidades de Cuidados Intensivos como medida de limitación de los tratamientos de soporte vital: variabilidad geográfica en España ..... 37  
*Patricia Escudero-Acha, Oihana Leizaola, Noelia Lázaro, José Luis Flordelís Lasierra, Ana María Cossío, Daniel Ballesteros, Imad Ben Abdellatif, María Belén Estébanez Montiel, Manuel Palomo, Maite Misis del Campo, Santiago Freita, Inés Torrejón Pérez, Naia Mas Bilbao, Bárbara Vidal, Félix Zubía, Francisco Díaz-Domínguez, Antonio Padilla Serrano, María Luisa Blasco, Mónica Domezain, M<sup>o</sup> de la Concepción Pavía-Pesquera, Mireia Barceló Castelló, Ángel Pobo, Inés Gómez-Acebo, Alejandro González-Castro*
- Dialéctica de la esperanza en pacientes con pronóstico de vida limitado. Aspectos éticos y narrativos..... 49  
*Óscar Vergara Lacalle*

## COLABORACIONES

- COVID-19, Fake news y vacunación: La necesidad de inmunizar a la sociedad de la duda vacunal ..... 63  
*Ferdinando A. Insanguine Mingarro, Jorge Castellanos Claramunt*
- Consultoría en ética clínica: modelos europeos y nuevas propuestas en España .... 75  
*José María Galván Román, Julia Fernández Bueno, Miguel Ángel Sánchez González, Diego Real de Asúa Cruzat*

## INFORMACIÓN BIBLIOGRÁFICA

- El derecho fundamental a la vida ..... 91  
*Pablo Fernández de Casadevante Mayordomo*

## DOCUMENTOS

- Historia de los inicios de la Federación Española de Asociaciones Provida ..... 103  
*Alicia Latorre Cañizares*



COLABORAN:



UNIVERSIDAD DE  
MURCIA



# dependências

---

AVALIAÇÃO EXTERNA DO PNRCAD REVELA INTERVENÇÕES GLOBALMENTE POSITIVAS:

**CADA EURO INVESTIDO EM PROJETOS  
PORI TEM RETORNO DE 6,5€ PARA A  
SOCIEDADE**

**UMA VIAGEM PELO CÉREBRO,  
COM MANUELA GRAZINA**

ROSA MONTEIRO, SECRETÁRIA DE ESTADO PARA A CIDADANIA E A IGUALDADE:

**“QUEM INSISTE EM DESACREDITAR AS  
VÍTIMAS NÃO ESTÁ PARA RESOLVER  
OS PROBLEMAS DA VIOLÊNCIA”**

# DIRIGIR & FORMAR

REVISTA DO IEFP N.º 30 janeiro / março 2021 // Trimestral // 3€

EUROPA  
SOCIAL, VERDE E DIGITAL

# TEMPO DE AGIR



2021  
PORTUGAL  
.EU

## FICHA TÉCNICA

**PROPRIETÁRIO/ EDITOR**  
SEDE DE REDAÇÃO IEFP  
Instituto do Emprego  
e Formação Profissional, I.P.  
Rua de Xabregos, 52  
1949-003 Lisboa

**NIPC**  
501 442 600

**DIRETOR**  
António Leite

**RESPONSÁVEL**  
**EDITORIAL**  
Marta Fernanda Gonçalves

**COORDENADORA**  
Lúcia Spencer Branco

**CONSELHO EDITORIAL DA REVISTA**  
Adélia Costa, Ana Cláudia Valente,  
Angelina Pereira, António José de Almeida,  
André Leão, António Travassos,  
Conceição Morais, Fernando Moreira da Silva,  
Júlio Palmeiro, José Carlos Bravo Neto,  
José Teixeira, Lucinda Dâmaso,  
Luís Alfofaredo, Madalena Freu, Mariana Vieira,  
Miguel Pinto, Nuno Gama de Oliveira Pinto,  
Paulo Feliciano e Teresa Medina

**REVISÃO**  
Teresa Souto

**REDAÇÃO**  
Revista Dirigir&Formar  
Departamento de Formação Profissional  
Tel.: 215 803 000 / Ext.: 90011 e 90014

**CONDIÇÕES**  
**DE ASSINATURA**

Enviar carta com nome completo,  
data de nascimento, morada, profissão  
e/ou cargo da empresa onde trabalha  
e respetiva área de atividade para:  
Rua de Xabregos, 52, 1949-003 Lisboa,  
ou e-mail com os mesmos dados para:  
dirigir&formar@iefp.pt

**ESTATUTO EDITORIAL**  
[https://www.iefp.pt/documents/10181/686230/ESTATUTO\\_CE\\_2020\\_vf\\_julho.pdf](https://www.iefp.pt/documents/10181/686230/ESTATUTO_CE_2020_vf_julho.pdf)

**NOTADA NO ICS**  
**DATA DE PUBLICAÇÃO**  
Março 2021

**PERIODICIDADE**  
4 números/ano

**DESIGN e PAGINAÇÃO**  
d|g|s|c|r|p|t|d|a

**FOTOGRAFIA DE CAPA**  
Presidência Portuguesa do Conselho da UE  
e Shutterstock

**IMPRESSÃO**  
LIDERGRAF Sustainable Printing  
Rua do Galvão, EN 13, 4490-089  
Vila do Conde

**TIRAGEM**  
18 000 exemplares

**REGISTO**  
Anotada na Entidade Reguladora  
para a Comunicação Social  
DEPÓSITO LEGAL: 348445/12  
ISSN: 2182-7532

Todos os artigos assinados são de exclusiva responsabilidade dos autores, não coincidindo necessariamente com as opiniões do Conselho Diretivo do IEFP, I.P.

É permitida a reprodução dos artigos publicados, para fins não comerciais, desde que indicada a fonte e informada a Revista.



Foto: Sô do Bandeira/PPCUE

## TEMA DE CAPA

### PRESIDÊNCIA PORTUGUESA 2021 – TEMPO DE AGIR

- 6 As prioridades da presidência portuguesa do Conselho da União Europeia
- 12 As presidências portuguesas da União Europeia. Uma perspetiva histórica
- 18 Da Comunidade Europeia do Carvão e do Aço à União Europeia. Um breve roteiro
- 22 Pacto Ecológico Europeu. Ambições e riscos
- 26 A construção de um futuro digital para a Europa
- 31 Espaço Europeu da Educação
- 36 Fundos, emprego e inclusão

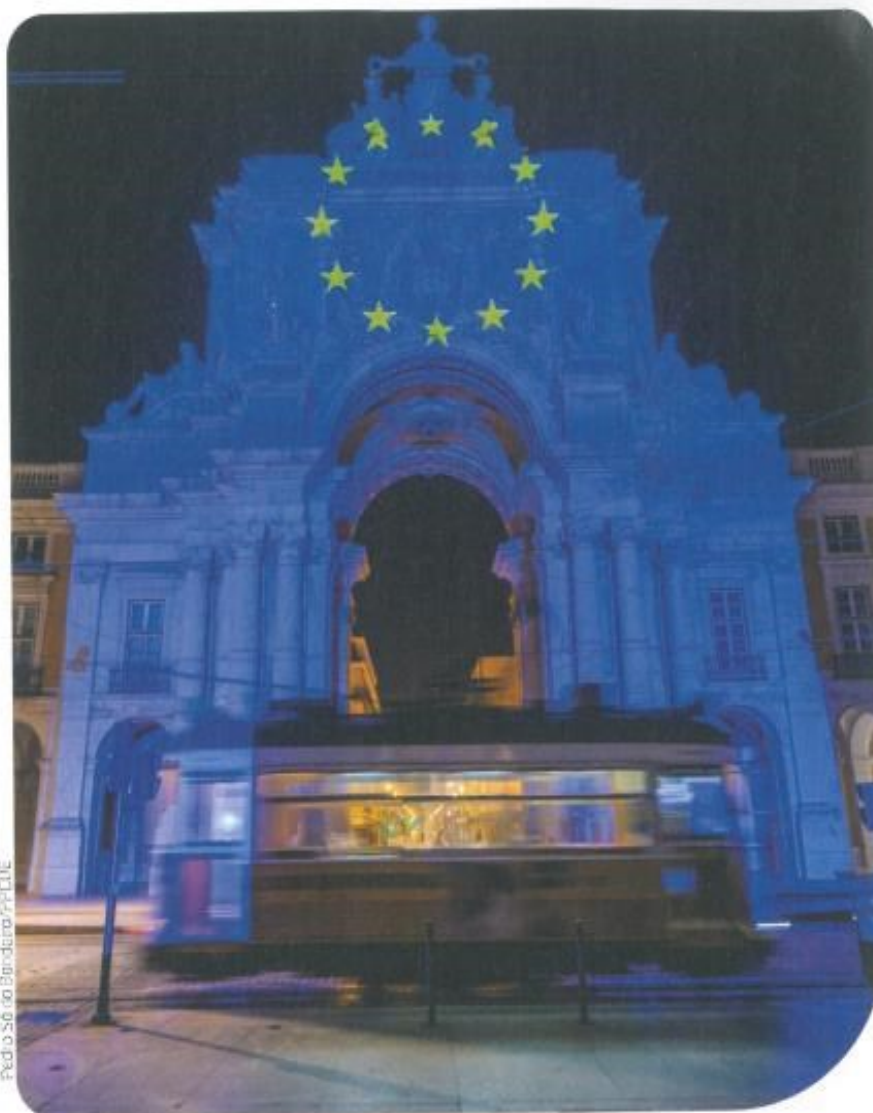
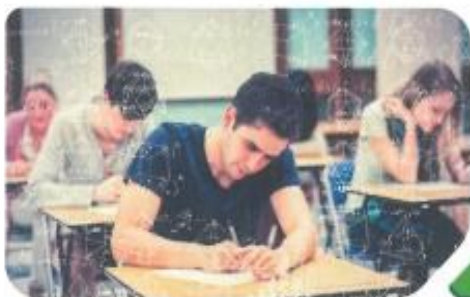

## DOSSIER

### ENTRADA NA VIDA ATIVA. CONSTRUIR "NOVOS CAMINHOS"



- 41 O reforço da garantia para a juventude na europa
- 46 Desafios para uma nova compreensão das transições para a vida adulta: Fenómeno NEET
- 51 Os jovens e o mercado de trabalho no século XXI
- 58 Orientação e aconselhamento de carreira para jovens e jovens adultos. Breve reflexão em torno dos principais desafios



## GESTÃO DE RECURSOS HUMANOS

### LIDERANÇA. NOVOS DESAFIOS

- 65 **TEMAS DE GESTÃO**  
O papel das lideranças e o contexto pós-Covid
- 70 Entrevista a Milton de Sousa, Nova School of Business and Economics: "O fim do chefe tradicional e autocrático"
- 74 **TEMAS DE FORMAÇÃO**  
Tecnologias digitais na educação de adultos em Portugal. Desafios para a qualificação de educadores e formadores



## 80 SABIA QUE

# E L E C T R A

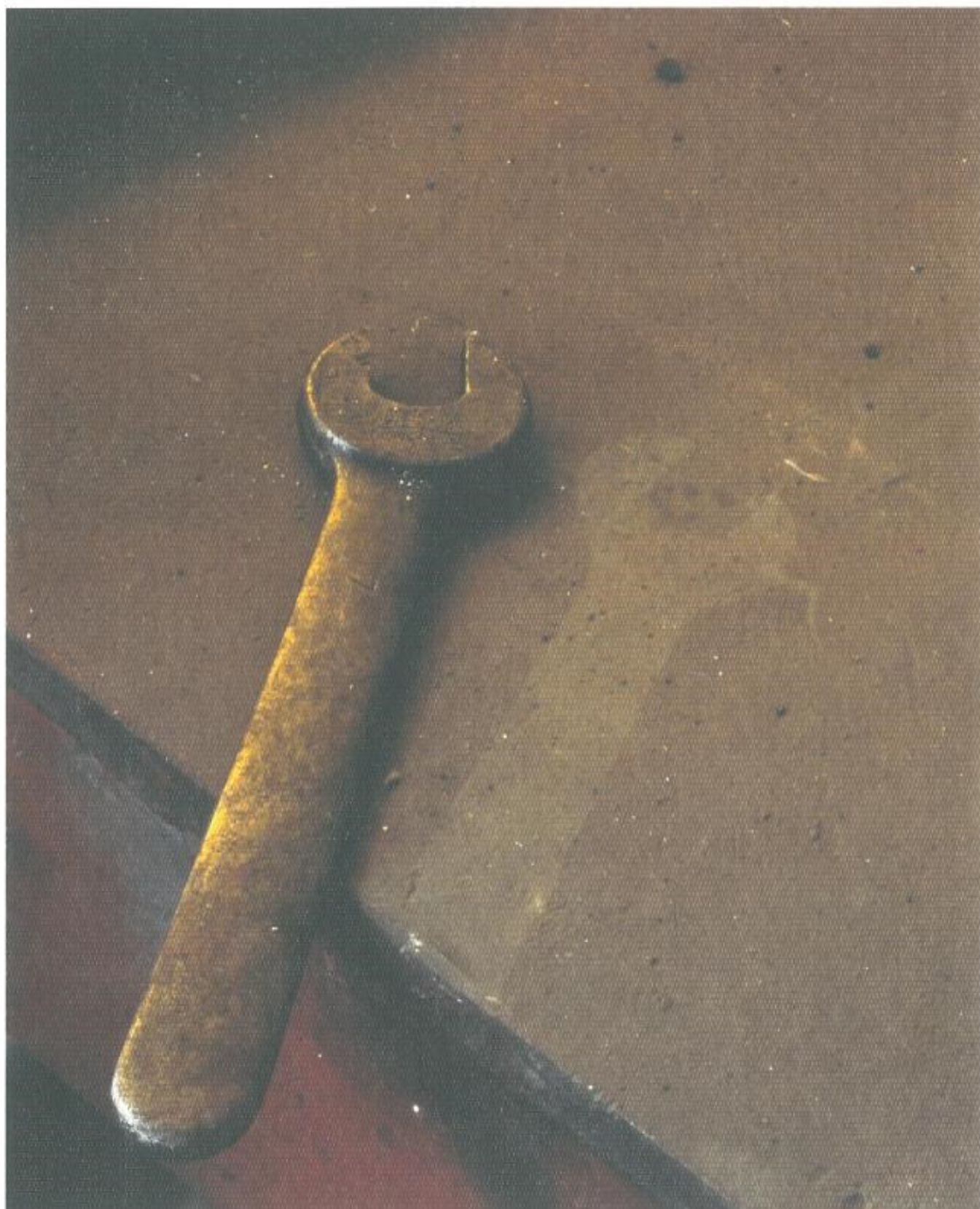

**EDITORIAL**

<i>Prometeu e Fausto</i>	4
José Manuel dos Santos e António Soares	

**ASSUNTO**

Trabalho e pós-trabalho	
<i>O trabalho na era do capitalismo digital</i>	21
António Guerreiro	
<i>O futuro do trabalho</i>	35
Yann Moulier-Boutang	
<i>Subir a pulso: Breaking Bad e a representação do trabalho</i>	51
Jason Read	
<i>Trabalho, imaterialidade, precariedade</i>	65
José Nuno Matos	
<i>Canseiras de amor em vão: pós-trabalho e reprodução social</i>	79
Helen Hester e Nick Srnicek	
<i>O trabalho e o mundo em nós</i>	93
André Barata	

<b>PASSAGENS</b>			
<i>«Nada é menos espectacular do que uma calamidade e, devido à sua duração, as grandes desgraças são monótonas.»</i>	106		
Sebastian Dieguez			
<b>VISTA DE DELFT</b>			
<i>Um estranho em Palermo</i>	108		
Alessandro Dal Lago			
<b>PORTFOLIO</b>			
<i>Unseen Teen</i>	114		
Alec Soth			
<i>Ensaio de Sérgio Mah</i>			
<b>REGISTO</b>			
<i>A genuflexão de Willy Brandt no Gueto de Varsóvia e a sua actualidade</i>	146		
Nicola Hille			
<b>PRIMEIRA PESSOA</b>			
<i>O historiador como detective</i>	156		
Carlo Ginzburg			
<i>Entrevista por António Guerreiro</i>			
<b>METROPOLITANO</b>			
<i>A colectividade radical da habitação colectiva</i>	178		
Martino Tattara			
<b>LIVRO DE HORAS</b>			
<i>Era tudo teatro</i>	184		
Jelena Bogavac			
<b>PRIMEIRA PESSOA</b>			
<i>A história de uma cidade pode conter a história do mundo</i>	192		
Philippe Sands			
<i>Entrevista por Afonso Dias Ramos</i>			
<b>FIGURA</b>			
<i>Edward L. Bernays: O RP de Freud</i>	204		
Michael Molnar			
<b>FOLHETIM</b>			
<i>Máquinas Humanas, Parte 2</i>	214		
Gonçalo M. Tavares e Os Espacialistas			
<b>DIAGONAL</b>			
A restituição dos bens culturais			
<i>«Direito de devolução?»</i>	223		
Yves Michaud			
<i>Os Mármore de Elgin</i>	227		
Salvatore Settis			
<b>OBRAS ESCOLHIDAS</b>			
<i>Pedro A.H. Paixão: O que o desenho trouxe do passado</i>	234		
José Marmeleira			
<i>O subconsciente natural</i>	238		
Margarida Mendes			
<b>DICIONÁRIO DAS IDEIAS FEITAS</b>			
<i>Sustentabilidade</i>	242		
Viriato Soromenho-Marques			



# E L E C T R A

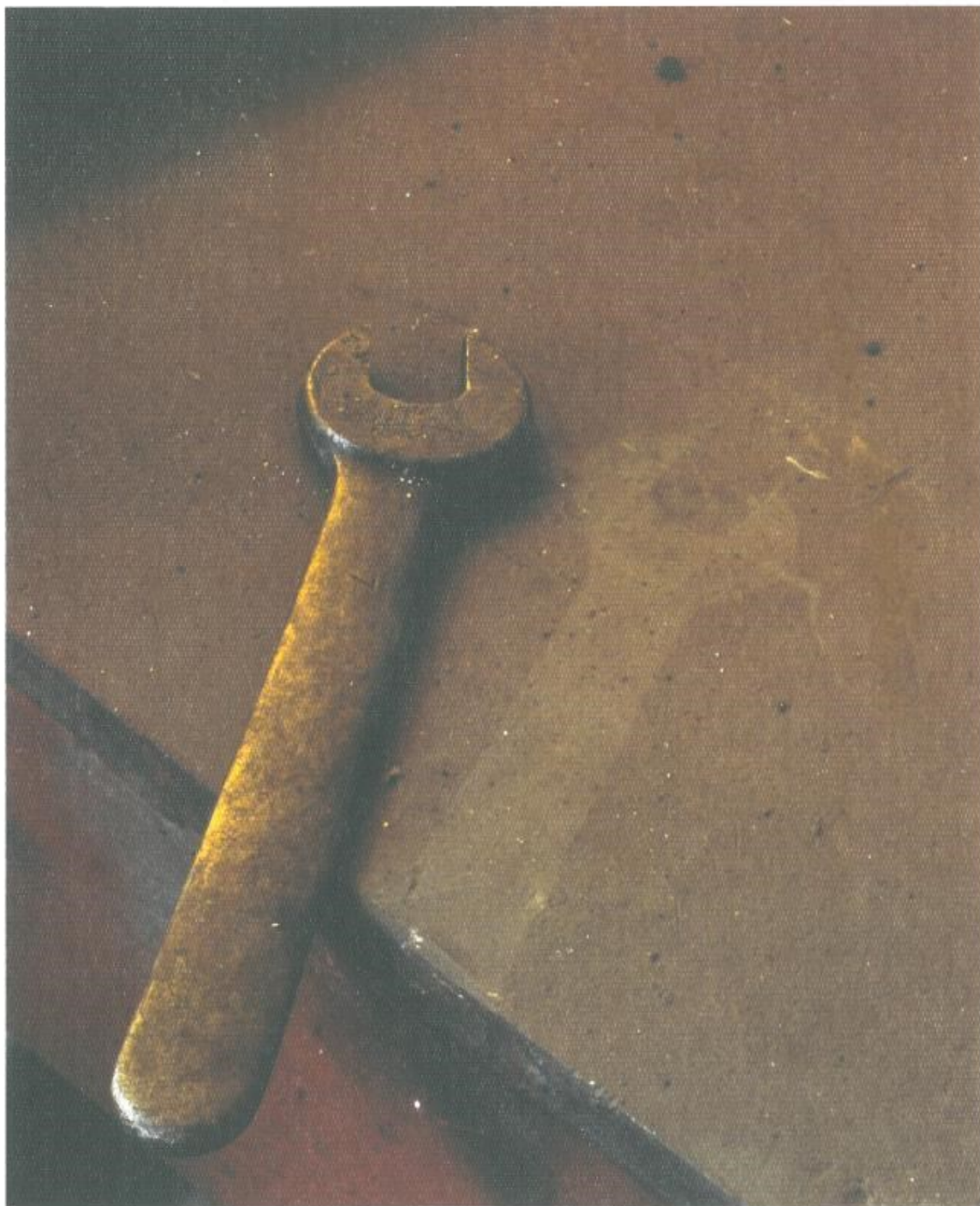

**EDITORIAL**

<i>Prometheus and Faust</i>	4
José Manuel dos Santos and António Soares	

**SUBJECT**

Work and Post-Work	
<i>Work in the Age of Digital Capitalism</i>	21
António Guerreiro	
<i>The Future of Work</i>	35
Yann Moulier-Boutang	
<i>Self-Made Man: Breaking Bad and the Representation of Work</i>	51
Jason Read	
<i>Work, Immateriality, Precarity</i>	65
José Nuno Matos	
<i>Love's Labours Lost: Post-Work and Social Reproduction</i>	79
Helen Hester e Nick Srnicek	
<i>Work and the World in Us</i>	93
André Barata	

<b>PASSAGES</b>		<b>SERIAL</b>	
<i>'The trouble is, there is nothing less spectacular than a pestilence and, if only because they last so long, great misfortunes are monotonous.'</i>	106	<i>Human Machines, Part 2</i>	214
Sebastian Dieguez		Gonçalo M. Tavares and 'Os Espacialistas'	
<b>VIEW OF DELFT</b>		<b>DIAGONAL</b>	
<i>An Alien in Palermo</i>	108	<i>The Return of Cultural Goods</i>	
Alessandro Dal Lago		<i>'Right of Return?'</i>	223
<b>PORTFOLIO</b>		Yves Michaud	
<i>Unseen Teen</i>	114	<i>The Elgin Marbles</i>	227
Alec Soth		Salvatore Settis	
<i>An Essay by Sérgio Mah</i>		<b>CHOSEN WORKS</b>	
<b>REGISTER</b>		<i>Pedro A.H. Paixão:</i>	234
<i>Willy Brandt's Kneeling in the Warsaw Ghetto and its Relevance Today</i>	146	<i>What Drawing has Brought from the Past</i>	
Nicola Hille		José Marmeleira	
<b>IN THE FIRST PERSON</b>		<i>The Natural Subconscious</i>	238
<i>The Historian as a Detective</i>	156	Margarida Mendes	
Carlo Ginzburg		<b>DICTIONARY OF RECEIVED IDEAS</b>	
<i>Interview with António Guerreiro</i>		<i>Sustainability</i>	242
<b>METROPOLITAN</b>		Viriato Soromenho-Marques	
<i>The Radical Collectivity of Collective Housing</i>	178		
Martino Tattara			
<b>BOOK OF HOURS</b>			
<i>It was all theatre</i>	184		
Jelena Bogavac			
<b>IN THE FIRST PERSON</b>			
<i>The history of a city can contain the history of the world</i>	192		
Philippe Sands			
<i>Interview with Afonso Dias Ramos</i>			
<b>FIGURE</b>			
<i>Edward L. Bernays:</i>	204		
<i>Freud's Public Relations</i>			
Michael Molnar			



ENTREVISTA  
FFUL  
EVOLUÇÃO AO LONGO DE UM SÉCULO  
PROF.ª DOUTORA BEATRIZ LIMA  
PÁG / 13



FALAR DE...  
FARMACÊUTICOS QUEREM "INTESTINOS FELIZES"  
DR.ª PATRÍCIA SOARES  
PÁG / 24

06

## BIOTECNOLOGIA

AUMENTAR O INVESTIMENTO  
E APOSTAR EM *START-UPS*



17

DISTRIBUIÇÃO FARMACÊUTICA  
COM NOVOS CAMINHOS  
POR PERCORRER

# CAPA



FALAR DE...

**10**

MUSEU DA FARMÁCIA APOSTA  
(COM SUCESSO) NO MUNDO VIRTUAL  
Filipa Ribeiro



FALAR DE...

**24**

FARMACÊUTICOS QUEREM "INTESTINOS FELIZES"  
Dr.ª Patrícia Soares



ENTREVISTA

**13**

EVOLUÇÃO AO LONGO DE UM SÉCULO  
Prof.ª Doutora Beatriz Lima



OPINIÃO DE...



ONLINE

**31**

XIII JORNADAS DE FARMÁCIA HOSPITALAR  
COM MAIS DE 200 PARTICIPANTES  
Dr.ª Paula Campos



ENTREVISTA

**06**

AUMENTAR O INVESTIMENTO E APOSTAR  
EM START-UPS DE BIOTECNOLOGIA  
Dr. Peter Villax  
Doutor Ricardo  
Perdigão Henriques



ENTREVISTA

**17**

DISTRIBUIÇÃO FARMACÊUTICA  
COM NOVOS CAMINHOS POR PERCORRER  
Dr. Miguel Silvestre



EM FOCO



ONLINE

**34**

WEBINAR SOBRE ARTRITE REUMATOIDE  
EXPLORA NOVAS ATUALIZAÇÕES PARA O TRATAMENTO  
DE DOENTES  
Dr. Armando Alcobia  
Prof. Doutor João Eurico Fonseca  
Dr. Tiago Meirinhos



OPINIÃO DE...

**22**

DIABETES CHECK  
A DIABETES EM INOVAÇÃO!  
Dr.ª Joana Brito

**28**

FARMACÊUTICAS NA LINHA  
DA FRENTE DA INVESTIGAÇÃO.  
TRATAMENTO DO FÍGADO GORDO NÃO ALCÓOLICO  
Dr.ª Marta Bento Afonso

# FN

FARMACÉUTICO NEWS

NEWSIFARMA



**EM FOCO...**  
EXPERIÊNCIA EUROPEIA COM DOVATO®  
E REFLEXÕES DO CROI 2021

PÁG / 22



**ONLINE**  
POTENCIAR A VERTENTE DIGITAL DAS FARMÁCIAS  
COMUNITÁRIAS  
Dr. Sandro Cardoso

PÁG / 34

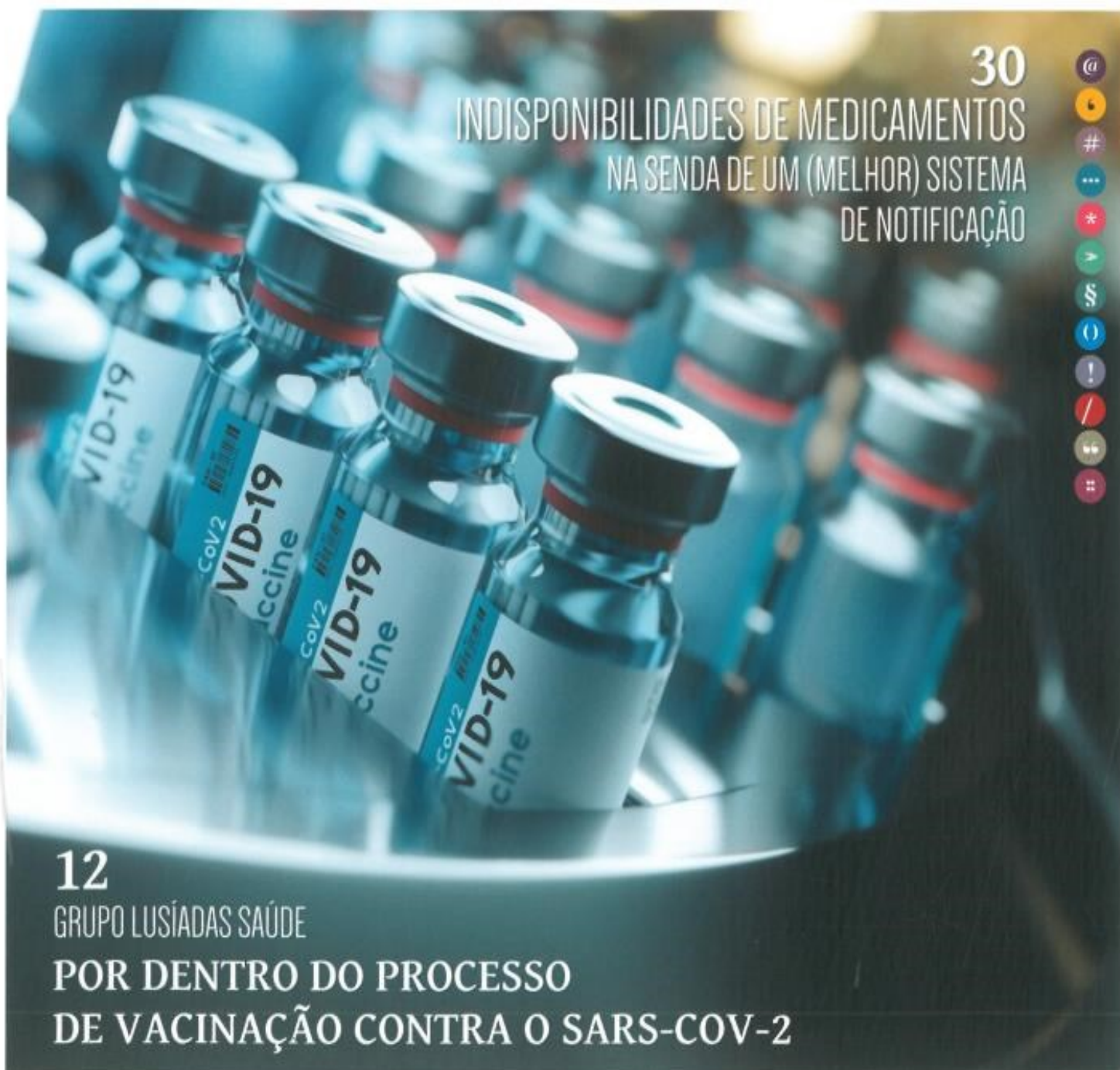

30

INDISPONIBILIDADES DE MEDICAMENTOS  
NA SENDA DE UM (MELHOR) SISTEMA  
DE NOTIFICAÇÃO



12

GRUPO LUSÍADAS SAÚDE

POR DENTRO DO PROCESSO

DE VACINAÇÃO CONTRA O SARS-COV-2

# CAPA



FALAR DE...

**10**

ENFERMAGEM EM AMBIENTE  
DE FARMÁCIA  
Enf.ª Joana Luciano



FALAR DE...

**06**

MUDANÇAS EM ÉPOCA DE PANDEMIA  
Tiago Baleizão



FARMÁCIA HOSPITALAR

**12**

POR DENTRO DO PROCESSO DE VACINAÇÃO  
CONTRA O SARS-COV-2  
Dr.ª Andreia Duarte  
Dr.ª Ondina Martins  
Dr.ª Sofia Valongo  
Dr.ª Sofia Homem De Mello



OPINIÃO DE...

**08**

CONTROLAR E PREVENIR  
A DOENÇA VENOSA CRÓNICA  
Dr.ª Diana Pereira



OPINIÃO DE...

**18**

POLICITEMIA VERA  
Dr.ª Helena Carvalho



EM FOCO

**22**

EXPERIÊNCIA EUROPEIA COM DOVATO®  
E REFLEXÕES DO CROI 2021  
Dr. Tristan Barber  
Dr.ª Ana Cláudia Miranda  
Dr.ª Chloe Orkin



EM FOCO

**25**

ESTEATOSE HEPÁTICA NA POPULAÇÃO  
DE DOENTES INFETADOS POR VIH  
Prof.ª Doutora Ana Rita Silva  
Prof.ª Doutora  
Helena Cortez-Pinto  
Prof. Doutor Giovanni Guaraldi



FALAR DE...

**30**

INDISPONIBILIDADES DE MEDICAMENTOS: NA SENDA  
DE UM (MELHOR) SISTEMA DE NOTIFICAÇÃO  
Dr.ª Sónia Queirós



EM FOCO

**32**

TRATAMENTO COM PLANTA DA CANNABIS  
COM LUZ VERDE EM PORTUGAL  
Dr.ª Rita Barata



ONLINE

**34**

POTENCIAR A VERTENTE DIGITAL DAS FARMÁCIAS  
COMUNITÁRIAS  
Dr. Sandro Cardoso

# HEMATOLOGIA & ONCOLOGIA

DOSSIÊ

## 14.º CONGRESSO DA EAHAD

NOVAS ABORDAGENS  
PARA O TRATAMENTO  
E GESTÃO DA PESSOA  
COM HEMOFILIA,  
ONDE ESTAMOS  
PARA ONDE VAMOS

PERSPECTIVAS  
EM ONCOLOGIA 2021  
DO LABORATÓRIO  
E INVESTIGAÇÃO CLÍNICA,  
ÀS URGÊNCIAS  
EM HEMATO-ONCOLOGIA



ASH

PROF. DOUTOR MOHAMAD MOHTY  
APRESENTA DESTAQUES  
DO MIELOMA MÚLTIPLO

Behring for Life™ CSL Behring

**HEMOCOMPLETAN® P**  
Concentrado de Fibrinogênio

140811011401002



**HEMATOLOGIA  
ONCOLOGIA**

**Diretor Comercial**  
Miguel Ingerneir Afonso  
migelafonso@newsfarma.pt

**Diretora de Publicidade**  
Conceição Pires  
conceicaopires@newsfarma.pt

**Assessora Comercial**  
Sandra Condeço  
sandracondeco@newsfarma.pt

**Agenda**  
agenda@newsfarma.pt

**Equipa Editorial**  
Andrea Fonseca  
andreafonseca@newsfarma.pt

Andreia Pereira  
andreapereira@newsfarma.pt

Catarina Jerónimo (Coordenadora)  
catarinajeronomo@newsfarma.pt

Catarina Leitão  
catarinaleitao@newsfarma.pt

Daniela Filipe  
danielafilepe@newsfarma.pt

Sofia Filipe  
sofiafilepe@newsfarma.pt

**Produção & Design**  
Ana Carvalho  
anacarvalho@newsengage.pt  
Gonçalo Silva  
goncalosilva@ipmcom.pt

**Diretora de Marketing**  
Ana Branquinho  
anabranquinho@newsfarma.pt

**Redação e Publicidade**  
Av. Infante D. Henrique, 333 H, 37,  
1800-282 Lisboa  
T. 218 504 065 Fax 210 435 935  
newsfarma@newsfarma.pt,  
www.newsfarma.pt

**Pré-press e impressão RPO**  
**Depósito legal** 356194/13  
**Tiragem** 2000 exemplares  
**Periodicidade** Trimestral  
- março 2021

**Preço** 3€  
A reprodução total ou parcial de textos  
ou fotografias é possível, desde que  
indicada a sua origem (News Farma) e com  
autorização da Direção.  
Os artigos de opinião são da inteira  
responsabilidade dos seus autores.

Publicação isenta de registo na ERC,  
ao abrigo do Decreto Regulamentar  
8/99, de 9/06, Artigo 12º nº 1 A

**Hematologia e Oncologia apoia:**

 Sociedade Portuguesa  
de Hematologia

**Edição**  
**NEWSFARMA**

Hematologia e Oncologia é um projeto  
da News Farma, de periodicidade  
trimestral e dirigido a profissionais de  
saúde. News Farma é uma marca da  
Coloqualform, Lda.



**PERSPECTIVAS EM ONCOLOGIA IX**  
16. 18 + 20 FEVEREIRO 2021 | EDIÇÃO VIRTUAL

**Oxigenoterapia de Alto Fluxo**  
56  
Sofia Rocha de Sá

**Emergências em Hemato-Oncologia**  
56  
Pedro Bettencourt Medeiros

**PERSPECTIVAS EM ONCOLOGIA IX**  
16. 18 + 20 FEVEREIRO 2021 | EDIÇÃO VIRTUAL

04. CRIADO O PRIMEIRO GRANDE LABORATÓRIO ASSOCIADO DEDICADO À INVESTIGAÇÃO CLÍNICA E DE TRANSLAÇÃO EM PORTUGAL
05. PROF. DOUTOR MANUEL ABECASIS RECEBE DISTINÇÃO "CLINICAL ACHIEVEMENT AWARD 2021" DA EBTM
06. O PRESENTE E O FUTURO DA TERAPIA COM AS CÉLULAS T CAR  
DR. FERNANDO LEAL DA COSTA
10. DESENVOLVIMENTO DE NOVOS CENÁRIOS TERAPÊUTICOS NA LEUCEMIA MIELOIDE AGUDA  
PROF. DOUTORA EMÍLIA CORTESÃO
16. 14.º CONGRESSO ANUAL DA EAHAD DOSSIE
39. ESTUDO CONTINUATION REVELA EFICÁCIA E SEGURANÇA A LONGO PRAZO DO TRATAMENTO PROFILÁTICO COM RUIOCTOCOG EM DOENTES COM HEMOFILIA A GRAVE  
DR. RAMÓN SALVADO
42. A APLICAÇÃO DA INTELIGÊNCIA ARTIFICIAL NA HEMATOLOGIA  
DR.ª ANA RITA FERREIRA
46. GUIDELINES INTERNACIONAIS SOBRE O DIAGNÓSTICO E TRATAMENTO DA DOENÇA DE VON WILLEBRAND
49. O LABORATÓRIO COMO "FERRAMENTA ESSENCIAL" NO ESTUDO DAS DOENÇAS HEMATOLÓGICAS
53. INVESTIGAÇÃO CLÍNICA E CAMINHOS DE MELHORIA NA COLABORAÇÃO ENTRE ENTIDADES
56. O DOENTE CRÍTICO EM HEMATO-ONCOLOGIA
60. MIELOMA MÚLTIPLO: DESTAQUES DA ASH 2020

**PATROCINADORES DESTA EDIÇÃO**





# Hospitalidade

Ano 85 | n.º 331 | Janeiro - Março 2021 | Trimestral | 15,50 €

A Revista da Província Portuguesa da Ordem Hospitaleira de S. João de Deus

**ENTREVISTA**

Eugénio Fonseca

**COMUNIDADE | AÇÃO**

Sobrevivo, logo existo

**CENAS & CENÁRIOS**

Admirável mundo velho



**OLHARES DIFERENTES**

**Problemáticas diversas**

# SUMÁRIO

ANO 85 | N.º 331 | JANEIRO – MARÇO 2021

## Hospitalidade

A Revista da Província Portuguesa da Ordem Hospitaleira de S. João de Deus

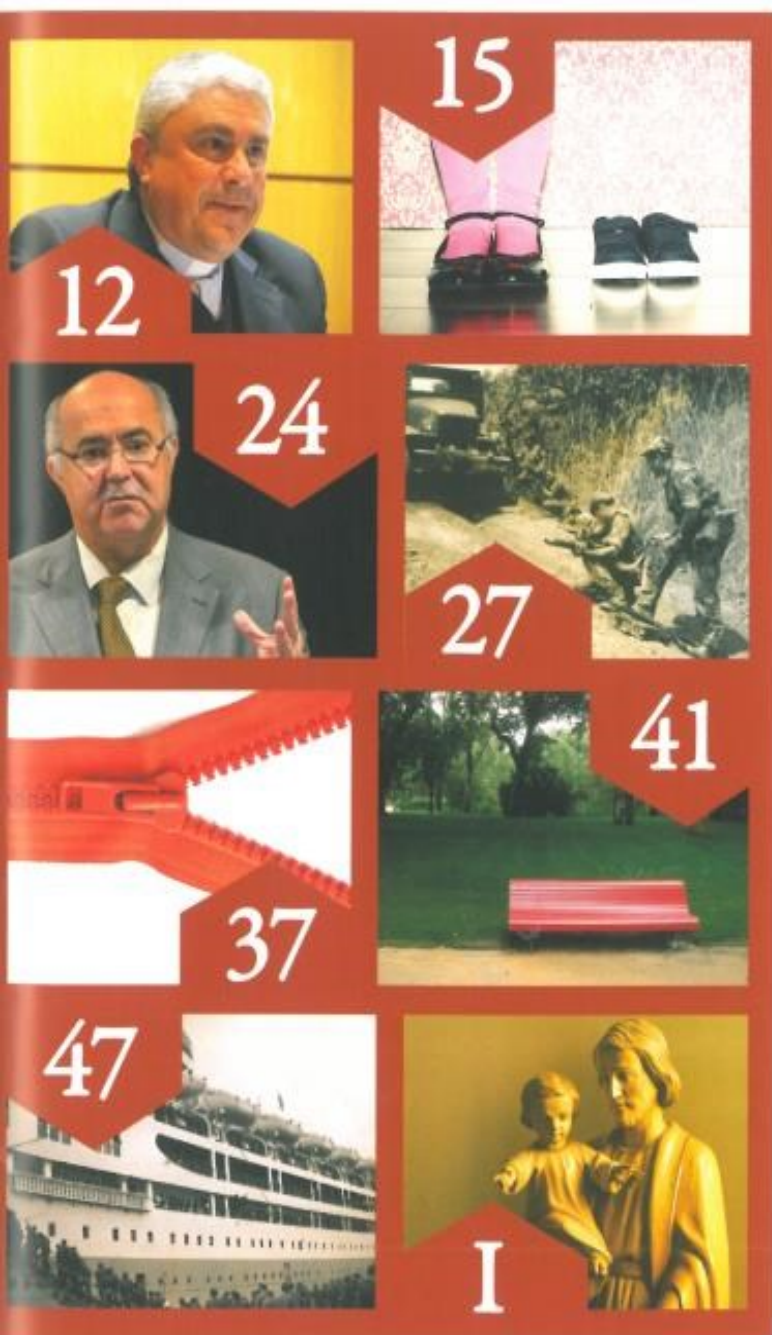

EDITORIAL	04
POST-IT	06
NO QUADRO	07
ACONTECEU	08
SOBRE K	11

<b>ESCUTAR&amp;AUSCULTAR</b>	
PADRE CARLOS AQUINO	12

<b>SAÚDE&amp;SOCIEDADE</b>	
DESPISTE PRECOCE DE SOFRIMENTO PSÍQUICO	15

<b>ENTREVISTA</b>	
EUGÉNIO FONSECA	24

<b>SAÚDE&amp;SOCIEDADE</b>	
REDE NACIONAL DE APOIO	27

<b>O AVESSE DA CAPA</b>	37
-------------------------	----

<b>PENSAMENTO LIVRE</b>	39
-------------------------	----

<b>SAÚDE&amp;SOCIEDADE</b>	
ÉTICA E EDUCAÇÃO SOCIAL	41

<b>COMUNIDADE   AÇÃO</b>	
SOBREVIVO, LOGO EXISTO	47

<b>SUGESTÕES</b>	49
------------------	----

<b>CENAS&amp;CENÁRIOS</b>	50
---------------------------	----

<b>SUPLEMENTO</b>	
IRMÃOS DE S. JOÃO DE DEUS	I-XX

# JHNN

CNE

## Journal of Holistic Nursing

Volume 39 | Number 1 | March 2021



Official Journal of the  
American Holistic Nurses Association

[journals.sagepub.com/home/jhn](http://journals.sagepub.com/home/jhn) | [www.ahna.org](http://www.ahna.org)

SAGE

## Contents

### Quantitative Research

- Jin Shin Jyutsu® Self-Help Reduces Nurse Stress: A Randomized Controlled Study 4  
*Julia Millspaugh, Catherine Errico, Sunnie Mortimer, Mildred Ortu Kowalski, Stephanie Chiu, and Carole Reifsmyder*
- Associations Between Nurse–Patient Interaction and Sense of Coherence Among Cognitively Intact Nursing Home Residents 16  
*Jorunn Drageset, Siv Eriksen Taasen, Birgitte Espehaug, Britt Moene Kuven, Wenche Mjanger Eide, Beate André, Eva Rinnan, and Gørill Haugan*

### Mixed Methods Research

- Holistic Nursing in Practice: Mindfulness-Based Yoga as an Intervention to Manage Stress and Burnout 29  
*Kelly Hilcove, Catherine Marceau, Prachi Thekdi, Linda Larkey, Melanie A. Brewer, and Kerry Jones*
- Altruism and the Difficult Patient (CNE) 43  
*Sylvia Kubsch, Brenda Tyczkowski, and Cheryl Passel*
- Effects of Reiki on Pain and Anxiety in Women Hospitalized for Obstetrical- and Gynecological-Related Conditions 58  
*Ann Bondi, Tina Morgan, and Susan B. Fowler*

### Critical Reviews

- Nurses' Perceptions and Attitudes About Euthanasia: A Scoping Review 66  
*Joy Cayetano-Penman, Gulzar Malik, and Dawn Whittall*

### Practice

- Faith Community Nursing Practice and Holistic Nursing Practice: A Comprehensive and Inclusive Comparison of Both Specialties 85  
*Loralee Sessanna, Yvonne D. Askew, and Sherry H. Pomeroy*

Although AHNA supports the concepts of holism, it refrains from endorsing specific practitioners, organizations, products, services, or modalities. Advertising in *Journal of Holistic Nursing* does not imply endorsement by the AHNA. Only qualified educational certificate programs that apply to AHNA and meet specific criteria are recognized as endorsed by the AHNA. A list of AHNA-endorsed programs can be found at [www.ahna.org](http://www.ahna.org).

(CNE) *Journal of Holistic Nursing* is pleased to offer the opportunity to earn continuing nursing education contact hours in each issue. See the CNE activity in this issue for more information on how to earn these credits or visit [www.ahna.org](http://www.ahna.org) for more information.

**PERSPECTIVAS EM ONCOLOGIA 2021**  
Atualização e inovação em Oncologia aliada à COVID-19

---

**HEART TEAM 2021**  
A otimização da terapêutica da insuficiência cardíaca em congresso

---

**WEBINAR "MAVEN EXPERIENCE"**  
Dados da vida real e perspectivas futuras



## CONGRESSO PORTUGUÊS DE ENDOCRINOLOGIA 2021

COMPREENDER A NOVA  
CLASSIFICAÇÃO DA DIABETES  
NA PRÁTICA CLÍNICA

# I

06

DR. JOÃO JÁCOME DE CASTRO,  
PRESIDENTE DA SOCIEDADE  
PORTUGUESA DE ENDOCRINOLOGIA,  
DIABETES E METABOLISMO  
"QUEREMOS QUE  
A SPEDM ASSUMA  
UM PAPEL DE LIDERANÇA  
NOS DESÍGNIOS  
DA ENDOCRINOLOGIA  
NACIONAL"

12

QUASE O DOBRO DAS  
INSCRIÇÕES: CONGRESSO  
EXCEDEU EXPECTATIVAS  
Dr.ª Luísa Raimundo  
Prof. Doutor Davide Carvalho

12

NOVA CLASSIFICAÇÃO  
DA DIABETES MELLITUS:  
COMPREENDER AS  
ALTERAÇÕES  
Dr. João Sérgio Neves

13

DIABETES MELLITUS:  
A NOVA CLASSIFICAÇÃO  
COMO FACILITADORA DA  
ABORDAGEM CLÍNICA  
Dr.ª Carolina Moreno

14

PET/CT E TUMORES  
NEUROENDÓCRINOS:  
QUANDO E QUAIS?  
Prof. Doutor Christos G.  
Toumpanakis

14

100 ANOS DEPOIS,  
AS NOVAS INSULINAS  
Prof. Doutor  
Christophe de Block

15

NÓDULOS DA TIROIDE:  
ENTRE A PREVALÊNCIA  
E A MALIGNIDADE  
Dr.ª Maria João Oliveira

16

TRATAMENTO  
PERSONALIZADO DA  
ACROMEGALIA  
Prof. Doutor Manuel  
Puig Domingo

16

ARMADILHAS  
NO DIAGNÓSTICO  
DA HIPERPROLACTINEMIA  
Prof. Doutor Lucio Vilar

18

NOVAS EVIDÊNCIAS  
COM OS AGONISTAS  
DO RECEPTOR DE GLP-1:  
O CASO DE DULAGLUTIDO  
Prof. Doutor Santiago Tofé

19

CONTRACEÇÃO  
HORMONAL: ATUALIZAÇÃO  
SOBRE NOVOS MÉTODOS  
Dr.ª Ana Rosa Costa

20

HIPOTIROIDISMO:  
OS DESAFIOS DA  
TERAPÉUTICA  
Dr.ª Teresa  
Azevedo

20

"UM BOM CONTROLO  
GLICÉMICO É TER MAIS DE  
70% DE TEMPO NO ALVO"  
Dr. João Sérgio  
Neves

22

O CAMINHO DOS  
INIBIDORES DE SGLT2  
PARA LÁ DO CONTROLO  
DA GLUCOSE  
Prof. Doutor  
Peter Rossing

25

"O CONTACTO REMOTO  
ENTRE O MÉDICO  
E O DOENTE FOI  
GENERALIZADO"  
Dr. Daniel Ferreira

25

OS INIBIDORES DE SGLT2  
E OS BENEFÍCIOS  
CARDIO-RENAIS  
METABÓLICOS  
Dr. Sílvio  
Inzucchi

26

TRATAMENTO DA PESSOA  
COM DIABETES 2  
DEIXOU DE SER  
GLUCOCÉNTRICO  
Dr.ª Selma Souto

26

ATRIBUIÇÃO DE BOLSAS  
E PRÉMIOS ENCERRA  
CONGRESSO

27

ESTUDO PROMPT:  
BENEFÍCIOS DO  
TRATAMENTO COM  
METIRAPONA EM DOENTES  
COM SÍNDROME DE  
CUSHING ENDÓGENA

29

A INSULINA E OS SEUS  
CEM ANOS DE EXISTÊNCIA  
Dr.ª Fátima Pinto

34

PERSPECTIVAS EM  
ONCOLOGIA IX: JUNÇÃO  
ENTRE COVID-19 E  
ONCOLOGIA REFORÇOU  
ATUALIDADE  
Dr. Miguel Barbosa  
Dr.ª Fernanda Trigo

35

"O HER2 É UM SUBTIPO  
DE CANCRO DA MAMA  
DOS MAIS CURÁVEIS"  
Dr.ª Joana Ribeiro

## 48

...

PROF.ª DOUTORA PAULA FREITAS,  
PRESIDENTE DA SOCIEDADE  
PORTUGUESA  
PARA O ESTUDO DA OBESIDADE  
"É PRIORITÁRIO COMEÇAR  
A TRATAR A OBESIDADE  
NA SUA CAUSA"  
Prof.ª Doutora Paula Freitas

## 35

...

CANCRO DO PULMÃO:  
"AS TERAPÊUTICAS  
DIRIGIDAS SÃO  
ALTAMENTE EFICAZES"  
Dr.ª Gabriela Fernandes

## 75

...

O PAPEL DO INTERNISTA  
GESTÃO MULTIDISCIPLINAR  
E INTEGRADA DA IC  
Prof.ª Doutora Joana Pimenta

## 79

...

ASPETOS ESSENCIAIS DAS ÚLTIMAS  
RECOMENDAÇÕES EUROPEIAS  
SÍNDROMES CORONÁRIAS  
CRÓNICAS  
Dr.ª Sílvia Monteiro

## 50

...

"O PAPEL DO SRAA NA  
PATOGÉNESE DA COVID-19"  
Prof. Doutor Jorge Gonçalves

## 36

...

TRATAMENTO DO CANCRO  
DE CABEÇA E PESCOÇO:  
"A GRANDE NOVIDADE TEM  
SIDO A IMUNOTERAPIA"  
Dr.ª Ana Joaquim

## 56

...

PROGRAMAS DE EXERCÍCIO  
"REDUZEM EM 41% O  
RISCO DE READMISSÕES  
HOSPITALARES  
RELACIONADAS COM A IC"  
Dr. Afonso Rocha

## 80

...

A MELHOR ESTRATÉGIA PASSA POR  
NOVOS MEDICAMENTOS?  
O ESSENCIAL EM...  
HIPERTENSÃO ARTERIAL  
Prof. Doutor Mário  
Espiga Macedo

## 39

...

"SERVIÇOS TÊM  
DE ESTAR PREPARADOS  
PARA RECEBER DOENTES  
EM ESTÁDIOS MAIS  
AVANÇADOS"  
Prof. Doutor Luis Costa

## 62

...

CONGRESSO PORTUGUÊS  
DE CARDIOLOGIA 2020  
"COROADO COM SUCESSO"  
Dr.ª Brenda Moura

## 82

...

DESAFIOS NO  
TRATAMENTO  
ARRITMOLÓGICO  
EM DOENTES COM  
CARDIOPATIA CONGÉNITA  
Prof. Doutor Sérgio  
Matoso Laranjo

## 42

...

PREMIADOS TRÊS  
TRABALHOS DE  
INVESTIGAÇÃO  
EM ONCOLOGIA  
E HEMATOLOGIA  
Dr. Miguel Barbosa  
Dr.ª Fernanda Trigo

## 70

...

LONGOS SOBREVIVENTES  
DE CANCRO  
UMA NOVA POPULAÇÃO  
DE ALTO RISCO  
CARDIOVASCULAR  
Prof.ª Doutora Manuela Fiúza

## 87

...

EXERCÍCIO FÍSICO NAS  
MIOCARDIOPATIAS  
E MIOCARDITES  
Prof. Doutor Hélder Soares

Preencha o formulário abaixo e envie  
correio para News Farma, Av. Infante  
Henrique, n.º 333 H, esc. 37, 1800-21  
LISBOA.

EDIÇÕES

T. 218 504 065  
newsfarma@newsfarma.pt  
www.newsfarma.pt

SÓ PARA PROFISSIONAIS DE SAÚDE

**SIM, DESEJO ASSINAR A REVISTA  
MÉDICO NEWS POR 18€ (6 NÚMEROS)**

Nome\* \_\_\_\_\_

Morada\* \_\_\_\_\_

Localidade\* \_\_\_\_\_

Código postal\* \_\_\_\_\_

E-mail\* \_\_\_\_\_

Telemóvel\* \_\_\_\_\_ Telefone \_\_\_\_\_

Profissão\* \_\_\_\_\_

Contribuinte\* \_\_\_\_\_

Data de nascimento \_\_\_\_\_

FORMAS DE PAGAMENTO

**Transferência bancária**  
para o NIB 0010 0000 4891 2570001 15  
Envio do comprovativo junto com o cupão  
ou por e-mail para newsfarma@newsfarma.pt

**Cheque**  
à ordem de Coloquialform - Comunicações  
Unipessoal Lda.



38 | 3 | 20

Portuguese Journal of  
**Public Health**



**National School  
of Public Health**

NOVA UNIVERSITY LISBON

 OPEN  
ACCESS

—  
  
Public Health

—  
RESEARCH

A Partner Publication by

**Karger** 

## Contents

### Editorial

---

- 141 Publishing Public Health-Related Papers: Contribution to Knowledge and Population Care**  
Canhão, H. (Lisbon)

### Research Articles

---

- 142 Cross-Cultural Adaptation and Analysis of the Psychometric Properties of the Portuguese Version of the Edinburgh Feeding Evaluation in Dementia Scale**  
Passos, L. (Aveiro/Porto); Tavares, J.; Figueiredo, D. (Aveiro)
- 151 COVID-19 and Its Symptoms' Panoply: A Case-Control Study of 919 Suspected Cases in Locked-Down Ovar, Portugal**  
Sá, R.; Pinho-Bandeira, T.; Queiroz, G.; Matos, J.; Ferreira, J.D. (Aveiro); Rodrigues, P.P. (Porto)
- 159 Tuberculin Skin Testing versus Interferon-Gamma Release Assay among Users of a Public Health Unit in Northeast Portugal**  
Afonso, A.L.E.; Pires, B.M.M. (Bragança); Teixeira, C.M. (Bragança/Porto); Nogueira, A.J. (Bragança)

### Commentaries

---

- 166 The Pandemic Health Crisis and Its Implications for Food and Nutritional Security in Latin America**  
Giordani, R.C.E.; Bezerra da Costa, I. (Curitiba)
- 176 A Financial Theory Perspective of the Metrics Employed to Measure Value in the "Value in Healthcare" Methodologies**  
Pinto dos Santos, J.M. (Lisbon); Bernardes de Oliveira, S. (Santarém)

- 187 Thanks to Reviewers**

Cover illustration  
© iStock.com

---

**Karger** 

© 2020 S. Karger AG, Basel

Access to full text and tables of contents,  
including tentative ones for forthcoming issues:  
[www.karger.com/pjp](http://www.karger.com/pjp)

Seleção  
de  
Temas Práticos  
para o  
Exercício  
Diário  
da Medicina

edição Portuguesa

# Postgraduate Medicine

PROGRAMA DE FORMAÇÃO  
MÉDICA CONTÍNUA

este autoavaliação  
certificado

NOVA

MEDICAL  
SCHOOL  
FACULDADE  
DE CIÊNCIAS  
MÉDICAS

## Simpósio: Doenças cardiovasculares

- Hipertrigliceridemia: uma abordagem estratégica
- Como melhorar a abordagem no diagnóstico e tratamento da doença arterial periférica
- Anticoagulação: atualização das *guidelines* para o tratamento em ambulatório
  - Quem deve fazer o rastreio do aneurisma aórtico abdominal?



uma publicação

euromédica  
edições médicas

www.euromedice.pt

edição Portuguesa

# Postgraduate Medicine

## SEÇÕES



<b>EDITORIAL</b> .....	<b>1</b>
<b>Maio, Mês do Coração</b>	
<b>TESTE DE AUTOAVALIAÇÃO</b> .....	<b>47</b>
<b>CONSELHOS AOS DOENTES</b> .....	<b>75</b>
<b>Melhore os seus níveis de colesterol com dieta e exercício</b>	

## SIMPÓSIO: DOENÇAS CARDIOVASCULARES

**HIPERTRIGLICERIDEMIA: UMA ABORDAGEM ESTRATÉGICA** ..... 6

Servindo-se de dois casos que são um exemplo evidente de que num deles foi suficiente a implementação de mudanças no estilo de vida e no outro, para além desta medida, houve necessidade de uma adequada medicação farmacológica, os autores descrevem as causas, com a determinação dos níveis de triglicéridos e terminam com uma detalhada descrição sobre o arsenal terapêutico disponível.

*Zahra Raza, MD, Ashwini Kamath Mulk, MD, Linda Cortitto Garuffi, MD, MEd  
Grant M. Greenberg, MD, MHSA, MA*

**COMO MELHORAR A ABORDAGEM DA DOENÇA ARTERIAL PERIFÉRICA** ..... 15

Tendo a DAP um carácter progressivo que vai resultar em isquemia dos territórios vasculares distais, em resultado da aterosclerose, abrange uma ampla gama de apresentações, desde a doença minimamente sintomática até à isquemia de membro secundária à oclusão aguda ou crónica e neste artigo os autores fazem uma abordagem dos seus fatores de risco, adequado e precoce diagnóstico e o conveniente tratamento, quer no estilo de vida quer na terapêutica farmacológica.

*Dustin K. Smith, DO, Michael J. Arnold, MD, Job Larson, MD*

**ANTICOAGULAÇÃO: NORMAS CLÍNICAS ATUALIZADAS PARA O TRATAMENTO AMBULATORIO** ..... 25

No intuito de prevenir, tratar e reduzir a recorrência de tromboembolismo venoso, e prevenir o AVC, é necessária uma cuidadosa escolha da terapêutica anticoagulante e neste artigo os autores fornecem aos leitores uma detalhada apresentação da farmacologia existente e em que casos deve ser utilizada tendo como linha de orientação recentes recomendações sobre o tratamento da doença na área ambulatória.

*Patricia Wigle, PharmD, Brad Hein, PharmD, Christopher R. Bernheisel, MD*

**QUANDO DEVE FAZER-SE O RASTREIO DO ANEURISMA DA AORTA ABDOMINAL?** ..... 42

Muitos doentes com AAA não são identificados até ao momento em que têm rotura do aneurisma, o que leva a que se chegue a atingir uma mortalidade de 90%, tornando crucial que seja feita uma deteção precoce e neste artigo os autores abordam quem está em risco, quem deve ser examinado e qual a melhor maneira de encontrar estes doentes.

*Jeffrey S. Todd, MD, FACC, FASE, James G. Drougas, MD, FACS*

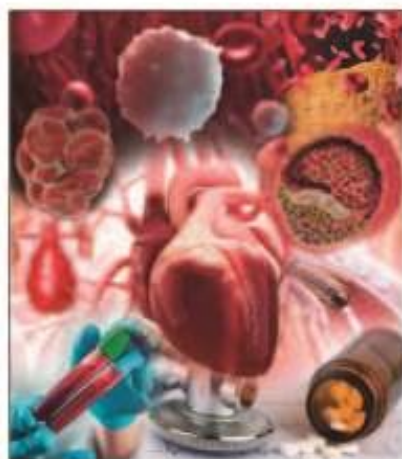

Capa: Jorge Santos

OUTROS ARTIGOS



**ANAFILAXIA: IDENTIFICAÇÃO E TRATAMENTO** ..... 50

A anafilaxia é uma reação sistêmica com risco de vida, que normalmente ocorre 1 a 2 horas após a exposição a um alérgeno sendo a urticária, dificuldade para respirar e o edema das mucosas os seus sintomas mais frequentes e neste artigo os autores depois de darem orientações para o seu correto diagnóstico fazem uma detalhada abordagem do tratamento, assim como a forma de evitar os fatores desencadeantes e o uso apropriado de um autoinjeter de adrenalina.

*Matthew C. Pflipsen, MD, Karla M. Vega Colon, MD*



**ESTRATÉGIA A IMPLEMENTAR PARA PREVENIR OU RETARDAR A PROGRESSÃO DA DOENÇA RENAL CRÔNICA EM DOENTES COM DIABETES** ..... 61

A doença renal crônica é uma das mais importantes complicações da diabetes e, como cerca de 40% dos doentes com diabetes acabam por desenvolver a doença entre 10 a 15 anos após o início do diabetes torna-se crucial impedir a sua progressão para doença renal em fase terminal – que exigirá a substituição do rim – e neste artigo são fornecidas as recomendações mais recentes para avaliar e gerir a nefropatia diabética de forma a ajudar a prevenir ou retardar a sua progressão.

*Faraz Ahmad, MD, MPH, Matthew J. Goldman, MD*

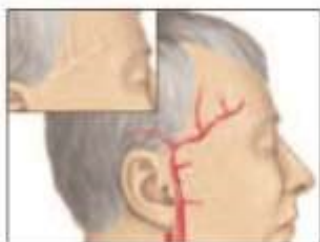

**POLIMIALGIA REUMÁTICA E ARTERITE DE CÉLULAS GIGANTES: UM RELATO DE CASO** ..... 70

A Arterite de Células Gigantes é uma forma frequente de vasculite em pessoas com mais de 50 anos e, na maioria dos casos, como tem um início insidioso com um largo espectro de sintomas, isso torna o seu diagnóstico um grande desafio e neste artigo, através de um caso típico, as autoras pretendem contribuir para o seu atempado reconhecimento para que possa haver uma orientação célere e assertiva por parte dos clínicos.

*Maria João Gonçalves, Clara Barros Fonseca*

**PRÓXIMO  
NÚMERO DE  
JULHO/AGOSTO**



Os artigos da edição em língua inglesa da POSTGRADUATE MEDICINE estão regularmente indexados no Index Medicus e no Medlars

**ROL**  
44  
AÑOS  
DE PUBLICACIÓN  
ININTERRUMPIDA  
NOS AVALAN

Adheridos a  
**Nursing now**

MEJOR REVISTA DE ENFERMERÍA  
PREMIO UESCE

**revista  
de enfermería**

[www.e-rol.es](http://www.e-rol.es)

VOL. 44 / Nº 3 / Marzo 2021

PRECIO DE ESTE EJEMPLAR:  
España: 19,99 € / Extranjero: 23,49 €

**NB**

NÉSTOR BERECIARTU

**INVITACIÓN  
AL ACTO DE  
ENTREGA**

— PREMIO —  
**NÉSTOR  
BERECIARTU**

**ENFERMERA DE  
PRÁCTICA AVANZADA  
DE URGENCIAS**

**ADAPTACIÓN  
AL ESPAÑOL DEL  
CUESTIONARIO  
CUPCCIO**

**RUIDO, LUZ  
Y DISCONFORT EN  
EL PACIENTE CRÍTICO  
PEDIÁTRICO**



## EDITORIAL

- 6 Pero ¿tú eres una enfermera de verdad?

## ARTÍCULOS

- 9 Niveles de ruido, luz ambiental y malestar en el paciente crítico pediátrico

Alejandro Bosch Alcaraz, Iolanda Jordán García, M<sup>a</sup> Ángeles Saz Roy y Anna Falcó Pegueroles.

- 19 Prevalencia de síndrome de desgaste profesional (*burnout*) en la UCI de un hospital de segundo nivel en la pandemia covid-19

Olivia Martín Fanjul, María Amparo Gargallo Marqués, Juan Fuertes Núñez, Francisca Rincón Higuera, Nuria Fortea Agustí y Miguel Ángel García García.

- 33 Relación entre dosis de acenocumarol, género, edad y peso del paciente anticoagulado

Adolfo Romero Arana, Eugenia Fernández Blánquez, Antonio Brincones Rodríguez y Adolfo Romero Ruiz.

- 42 La enfermera de práctica avanzada de urgencias desde un estudio observacional. Un rol consolidado en el Hospital St James de Dublín

Eva Gómez Rodríguez, Anna Falcó Pegueroles, Valerie Small y Dolors Rodríguez Martín.

- 53 Adaptación al español y determinación de propiedades psicométricas del cuestionario cupccio

Beatriz Campillo Zaragoza, Mercedes Abades Porcel, Irene Güell García, Montserrat Guillaumet Olives, Rosa M<sup>a</sup> Muñoz Albarracín, Nuria Ayas García y Amaia Peláez Sainz-Rasines.

- 66 Disfagia en paciente con ELA bulbar asociada a diagnóstico de diabetes tipo ii

Noelia Borja Santiago, Pedro Mesa Rodríguez, Rosa María Maestre Martínez, Beatriz Muñoz Caballero y Rocío García Ruiz.



6



PEDIATRÍA &gt; 9



SALUD MENTAL &gt; 19



ATENCIÓN PRIMARIA &gt; 33

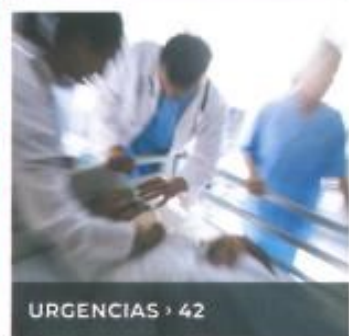

URGENCIAS &gt; 42

PREMIO **NB** NÉSTOR BERECIARTU

INVITACIÓN AL ACTO DE ENTREGA DEL PREMIO

22 DE ABRIL 2021

VÍA ZOOM

PREMIOS > 40



CUIDADOS DE ENFER. &gt; 53



CASOS CLINICOS &gt; 66

SUSCRÍBETE en página 65 

**ROL**  
44  
AÑOS  
DE PUBLICACIÓN  
ININTERRUMPIDA  
NOS AVALAN

Adheridos a  
**Nursing now**

MEJOR REVISTA DE ENFERMERÍA  
PREMIO UESCE

**revista  
de enfermería**

VOL. 44 / N° 4 / Abril 2021

PRECIO DE ESTE EJEMPLAR:  
España: 19,99 € / Extranjero: 23,49 €

[www.e-rol.es](http://www.e-rol.es)



***Infecciones  
de transmisión  
sexual***

**Confort en las  
residencias de ancianos**

**Cuidados Paliativos**

**Construyendo una web**



## EDITORIAL

## 6 El liderazgo necesario

## ARTÍCULOS

## 9 Efectividad y seguridad de la prescripción enfermera en problemas de salud agudos leves. Ensayo clínico aleatorizado

Sonia Fernández Molero, Andreu Baiget Ortega, Irene Cubells Asensio, Ana Ríos Jiménez y Núria Fabrellas Padrés.

## 20 Cuidando la familia del moribundo en ámbitos no especializados en cuidados paliativos: "arropar"

María Sevilla Casado, M. Jesús Aguarón García, Laia Raigal Aran y Carme Ferré Grau.

## 30 Nuevas prácticas sexuales y su relación con las infecciones de transmisión sexual

Eva Tizón Bouza, Ana María Luces Lago, María González Fondado, Silvia Martínez Varela, Damián García Rodríguez y Miriam Paula Marcos Espino.

## 42 Caso clínico sobre seguridad del paciente en una extravasación de fármaco administrado por vía intravenosa

Rosa M. Píriz Campos y Vanessa Silva Canchales.

## 51 El confort de la persona mayor residente en una institución de larga permanencia

Teresa Silveira, Raquel Pereira, Carla Alexandra Amorim Colaço, Rita Marques, Cristina Marques Vieira y Patrícia Pontífice-Sousa.

## 62 La enfermera de práctica avanzada en la atención a los pacientes crónico-complejos con diabetes

Verónica Posa Val.

## 65 Construyendo la página web de una unidad docente

Vsolia Berlanga Fernández, Rosa Villafáfila Ferrero, Pere Simonet Aineto, Isabel Guillen Miguélez, Natalia Cuadrado Ramón y Ferran Juaneu Azpiolea



6



ATENCIÓN PRIMARIA &gt; 9



CUIDADOS PALIATIVOS &gt; 20



SEXUALIDAD &gt; 30



CASO CLINICO &gt; 42



GERIATRÍA &gt; 51



NOTAS DE ENFERMERÍA &gt; 62



DOCENCIA &gt; 65



ENFERMERÍA VIVA &gt; 73

**SUSCRÍBETE** en página 61



**ROL**  
44  
AÑOS  
DE PUBLICACIÓN  
ININTERRUMPIDA  
NOS AVALAN

Adheridos a  
**Nursing now**

MEJOR REVISTA DE ENFERMERÍA  
PREMIO UESCE

**revista  
de enfermería**

VOL. 44 / N° 5 / Mayo 2021

PRECIO DE ESTE EJEMPLAR:  
España: 19,99 € / Extranjero: 23,49 €

[www.e-rol.es](http://www.e-rol.es)



PREMIO

**NB**

NÉSTOR BERECIARTU

*Artículo ganador  
Premio Néstor Bereciartu*

**Acompañamiento  
del duelo,  
cuidado humanizado  
de enfermería**

**Apoyo  
social  
a los  
cuidadores  
mayores**

**Neumonía  
grave por  
Covid-19**

**Soft skills**

**EDITORIAL**

- 6 **Gobernanza como consolidación del Liderazgo de la Enfermería Global**



&gt; 6

**ARTÍCULOS**

- 8 **La teleasistencia en el manejo de úlceras crónicas en tiempos de Covid**

Lázaro-Martínez JL, Conde-Montero E, Alvarez-Vazquez JC, Berenguer-Rodríguez JJ, Galindo Carlos A, Blasco-Gil S, Blasco-García C, Martínez-Cuervo F.

- 12 **Calidad de vida del receptor de un órgano sólido en Castilla y León**

Verónica Valle Barrio, Carlos Fernández Renedo, Elena González Palacios, María Luisa Del Río González, Pilar Marqués Sánchez y José Ignacio Rodríguez Barbosa.

- 21 **Beneficios del acompañamiento a la mujer en el trabajo de parto. Revisión integrativa de la literatura**

Manuel Pabón Carrasco, María Suárez Reina, Isabel Rodríguez Gallego, Lucía Ramírez Baena.

- 33 **ARTÍCULO GANADOR DEL PREMIO NB. Acompañamiento del duelo, cuidado humanizado de enfermería a través de los patrones de Bárbara Carper**

Lidia García Ortiz, Jonathan Josué Vázquez Pérez y Jessica Elizabeth Pineda Lozano.

- 42 **Caso clínico Neumonía grave por Covid-19**

Rosa Mª Aran García.

- 49 **Apoyo social a los cuidadores mayores de personas con la enfermedad de Alzheimer de Portugal**

Laura Muñoz Bermejo, Raul Cordeiro, María Rosália Guerra, Patricia Ferrero Sereno, Valentina Castilla Fernández y Salvador Postigo Mota.

- 57 **Evaluación de una intervención enfermera prequirúrgica en Cirugía Ortopédica, para mejorar la experiencia del paciente**

Francisco Zamora Carmona, Mónica Sianes Gallén, Helena Costa Ventura, Isabel Simó Sánchez, Lidia Roqueta Andreu, Montsant Jornet Gibert.

- 66 **Soft skills en los profesionales de la salud**

Dra. Antonia Pades Jiménez.

- 70 **CARTA A LA DIRECTORA. Uso de la etiqueta "vulnerable" o "de riesgo" en las personas con diabetes ante la COVID-19**

Azucena Santillán García.



INFORME &gt; 8



CALIDAD DE VIDA &gt; 12



MATERNO INFANTIL &gt; 21

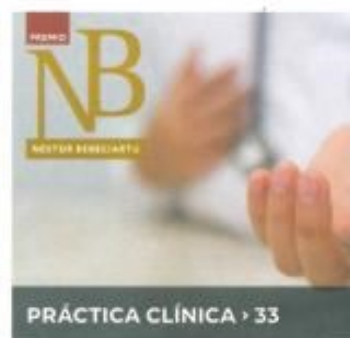

PRÁCTICA CLÍNICA &gt; 33



CASOS CLÍNICOS &gt; 42



GERIATRÍA &gt; 49



EDUC. SANITARIA &gt; 57



NOTAS ENFERMERÍA &gt; 66

**SUSCRÍBETE** en página 65

# *RevSALUS*

Revista Científica da Rede Académica das  
Ciências da Saúde da Lusofonia



RevSALUS

Ficha Técnica

RevSALUS

Revista Científica Internacional  
da RACS

Periodicidade

Quadrimestral

Tiragem

500 exemplares

ISSN

2184-4860

eISSN

2184-836X

Depósito legal

455790/19

Design

João Teles

Paula Cruz

Publicação da RevSALUS na página  
electrónica da RACS

(<http://racslusofonia.org>)

Publicação integral, em acesso  
aberto, de todos os números e  
artigos da revista

Endereço e contatos

RACS, Edifício INOPOL,

Campus da Escola Superior Agrária,

Instituto Politécnico de Coimbra,

Quinta da Bencanta, 3045-601

Coimbra

Telefone: (+351) 239 802 350

Telemóvel: (+351) 915 677 972

Email: [geral.revsalus@racslusofonia.org](mailto:geral.revsalus@racslusofonia.org)

Site: <http://racslusofonia.org>

## Sumário

- 7** Editorial: A política editorial da RevSALUS sobre as autorias: uma reflexão crítica
- 9** Artigo de Agradecimento
- 10** Destaque Biográfico
- 11** Desenvolvimento de um sistema de apoio a pacientes com zumbido
- 17** Análise do impacto da exposição televisiva e das características sociodemográficas no índice de massa corporal, nas crianças dos 6 aos 11 anos
- 30** Radiologia de Tecnologia Digital aplicada à pintura: avaliação da qualidade de imagens obtidas em sistemas clínicos de Radiologia
- 49** Aspectos epidemiológicos de *Acinetobacter baumannii* e avaliação do perfil de resistência em amostras biológicas de pacientes atendidos em um hospital oncológico em Belém-PA
- 56** Potenciais contribuições da teoria da Luta por Reconhecimento, de Axel Honneth, para o desenvolvimento de reflexões críticas e pesquisas empíricas sobre as práticas de saúde
- 61** Desgaste das próteses da articulação temporomandibular: uma revisão narrativa
- 69** Cirurgia periodontal de retalho de Widman modificada no sextante anterior: caso clínico
- 73** Normas de Publicação



# SAÚDE INFANTIL

HOSPITAL PEDIÁTRICO DE COIMBRA

ISSN nº 0874-2820

Abril 2021

ISSN nº 2184-3163

Volume 43 | nº 01

## Editorial

- 03 Repensar a Intervenção baseada na evidência, nos problemas do desenvolvimento nos primeiros anos  
José Boavida Fernandes

## Artigos originais

- 05 Motivos de insatisfação dos utilizadores de uma Urgência Pediátrica  
Madalena Meira Nisa, Raquel Monteiro Costa, Jessica Sousa, Sónia Andrade Santos, Sofia Reis, Ângela Almeida, Cristina Baptista
- 13 Abordagem da Intoxicação Aguda por Monóxido de Carbono em Idade Pediátrica no Serviço de Urgência  
Vera Gonçalves, Francisco Ribeiro-Mourão, André Costa e Silva, Francisca Martins, Mariana Branco, Hugo Rodrigues, Sandrina Martins
- 21 Vantagens e desvantagens da telepsiquiatria com crianças e adolescentes – Adaptações em tempos de pandemia  
Cátia Felgueiras, Sandra Leal, Berta Pinto Ferreira
- 31 Infecção do trato urinário. Já acertámos com a definição de urocultura positiva ou será antes um *Modus vivendi*?  
Ana Pereira Lemos, Francisca Cardoso, Manuel Salgado

## Casos Clínicos

- 37 Teratoma do mediastino em criança com *Síndrome de Rubinstein-Taybi*  
Rita Vieira de Carvalho, Sara Vaz Rodrigues, Maria Knöblich, Rui Alves, Ana Caslmiro

## Protocolo

- 41 Doença de Kawasaki em Idade Pediátrica  
Joana de Brito Chagas, Paula Estanqueiro, Fátima Rodrigues, Paula Martins, António Pires, Manuel Salgado

**asic**

associação de saúde infantil de coimbra

# SIDA

Ano 9 | N.º 50 | março/abril 2021 | Publicação bimestral | Preço 3€

DOENÇAS INFECCIOSAS  
PROTAGONIZAM  
MARATONA DA SAÚDE



**CROI 2021**  
ESPECIALISTAS PORTUGUESES  
COMENTAM DADOS RELEVANTES

# SIDA

## Diretor Comercial

Miguel Ingenerf Afonso  
miguelafonso@newsfarma.pt

## Diretora de Publicidade

Conceição Pires  
conceicaopires@newsfarma.pt

## Assessora Comercial

Sandra Condeço  
sandracondeco@newsfarma.pt

## Agenda

agenda@newsfarma.pt

## Equipa Editorial

Andrea Fonseca  
andreafonseca@newsfarma.pt

Andreia Pereira  
andreiapereira@newsfarma.pt

Catarina Jerónimo  
caterinajeronomo@newsfarma.pt

Catarina Leitão  
caterinaleitao@newsfarma.pt

Daniela Filipe  
danielafilepe@newsfarma.pt

Sofia Filipe  
sofiafilepe@newsfarma.pt

## Produção & Design

Ana Carvalheiro  
anacarvalheiro@newsfarma.pt

Gonçalo Silva  
goncalosilva@newsfarma.pt

## Diretora de Marketing

Ana Branquinho  
anabranquinho@newsfarma.pt

## Redação e Publicidade

Av. Infante D. Henrique, 333 H, 37,  
1800-282 Lisboa  
T. 218 504 065 Fax 210 435 935  
newsfarma@newsfarma.pt  
www.newsfarma.pt

## Pré-press e impressão

RPO

## Depósito legal 355998/13

Tiragem 10 000 exemplares

Periodicidade Bimestral - mar/abr 2021

Preço 3€

A reprodução total ou parcial de textos ou fotografias é possível, desde que indicada a sua origem (News Farma) e com autorização da Direção. Os artigos de opinião são da inteira responsabilidade dos seus autores.

Publicação isenta de registo na ERC, ao abrigo do Decreto Regulamentar 8/99, de 9/06, Artigo 12º nº 1 A.

## Edição

NEWS:FARMA

SIDA é um projeto da News Farma,<sup>1</sup> de periodicidade bimestral e dirigido a profissionais de saúde. News Farma é uma marca da Coloqualform, Lda

**04** Qualidade de vida e VIH em tempos de pandemia  
Prof.ª Doutora Marina Carvalho

**06** Doravirina: uma nova opção terapêutica disponível em Portugal  
Prof. Doutor Rui Sarmento e Castro  
Prof. Doutor Fernando Maltez  
Dr. Anton Pozniak  
Dr.ª Ana Rita Silva

**14** Empresa 100% portuguesa produz teste de eficácia imunitária das vacinas contra a COVID-19  
Dr.ª Catarina Almeida

**18** Especialistas portugueses comentam dados relevantes da CROI 2021  
Professor Doutor Francisco Antunes  
Dr. Eugénio Teófilo  
Prof.ª Doutora Perpétua Gomes  
Dr. Frederico Duarte

**24** Doenças infecciosas protagonizam Maratona da Saúde  
Maria João Leão  
Sofia Rodrigues

**27** VIH hoje e no futuro: que preocupações?  
Prof. Doutor Rui Sarmento e Castro  
Dr.ª Rosário Serrão  
Dr.ª Ana Cláudia Miranda  
Dr. Eugénio Teófilo

**34** Eficácia, perfil de segurança favorável e elevada barreira genética. As características que fazem da combinação DTG/3TC "um regime completo" para doentes *naïves* e em *switch* terapêutico  
Dr.ª Ana Cláudia Miranda  
Dr.ª Rosário Serrão  
Dr.ª Maria José Manata  
Dr.ª Maria João Aleixo  
Dr. Eugénio Teófilo  
Dr. Nuno Luís  
Dr. José Vera  
Dr.ª Inês Vaz Pinto  
Dr.ª Carmela Piñeiro  
Dr. Frederico Duarte  
Dr.ª Josefina Mendez  
Dr. Luís Malheiro



04



14



24



# SIDA



Ano 6 | N.º 5 | maio/junho 2021 | Publicação bimestral | Preço 3€

**PENSAR POSITIVO SOBRE  
ESTIGMA E DISCRIMINAÇÃO**

**SERVIÇO DE INFECCIOLOGIA  
DO HOSPITAL GARCIA DE ORTA  
CONSULTAS E INTERNAMENTOS AUMENTARAM  
DURANTE A PANDEMIA**

# SIDA

## Diretor Comercial

Miguel Ingenerf Afonso  
miguelafonso@newsfarma.pt

## Diretora de Publicidade

Conceição Pires  
conceicaopires@newsfarma.pt

## Assessora Comercial

Sandra Condeço  
sandracondeco@newsfarma.pt

## Agenda

agenda@newsfarma.pt

## Equipa Editorial

Andrea Fonseca  
andrea@newsfarma.pt

Andreia Pereira  
andriapereira@newsfarma.pt

Catarina Jerónimo  
catarinajeronomo@newsfarma.pt

Catânia Leitão  
catanialeitao@newsfarma.pt

Daniela Filipe  
daniela@newsfarma.pt

Sofia Filipe  
sofiafilipe@newsfarma.pt

## Produção & Design

Ana Carvalho  
anacarvalho@newsfarma.pt

Gonçalo Silva  
goncalosilva@newsfarma.pt

## Diretora de Marketing

Ana Branquinho  
anabranquinho@newsfarma.pt

## Redação e Publicidade

Av. Infante D. Henrique, 333 H, 37,  
1800-282 Lisboa  
T. 218 504 065 Fax 210 435 935  
newsfarma@newsfarma.pt  
www.newsfarma.pt

## Pré-press e impressão

RPO

## Depósito legal 355998/13

Tiragem 10 000 exemplares

Periodicidade Bimestral - mai/jun 2021

Preço 3€

A reprodução total ou parcial de textos ou fotografias é possível, desde que indicada a sua origem (News Farma) e com autorização da Direção. Os artigos de opinião são da inteira responsabilidade dos seus autores.

Publicação isenta de registo na ERC, ao abrigo do Decreto Regulamentar 8/99, de 9/06, Artigo 12º nº 1 A.

## Edição

NEWSFARMA

SIDA é um projeto da News Farma, de periodicidade bimestral e dirigido a profissionais de saúde. News Farma é uma marca de Colloqualform, Lda.

**04** "O financiamento da investigação no nosso País é inexplicavelmente baixo e insuficiente"  
Doutor Miguel Che Soares

**14** COVID-19  
APECS emite esclarecimento sobre processo de vacinação nos doentes com VIH

**16** Estratégia de eliminação e não de mitigação da COVID-19 leva a melhores resultados para a saúde, economia e liberdades cívicas

**17** Experiência europeia com Dovato® e reflexões do CROI 2021  
Dr. Tristan Barber  
Dr.ª Ana Cláudia Miranda  
Prof.ª Doutora Chloe Orkin

**22** Tratamento com planta da canábis com luz verde em Portugal  
Dr.ª Rita Barata

**24** Serviço de Infecçciologia do Hospital Garcia de Orta. Consultas e internamentos aumentaram durante a pandemia  
Dr. Nuno Marques  
Dr.ª Liliana Alves  
Dr.ª Paula Brito  
Dr.ª Cláudia Franco

**30** Pensar positivo sobre estigma e discriminação  
Enf.ª Catarina Esteves  
Dr.ª Ana Duarte  
Dr. António Diniz

**33** Esteatose hepática na população de doentes infetados por VIH  
Prof.ª Doutora Ana Rita Silva  
Prof.ª Doutora Helena Cortez-Pinto  
Prof. Doutor Giovanni Guaraldi



04



22



24

# SOINS

LA REVUE DE RÉFÉRENCE INFIRMIÈRE

N° 852

revue mensuelle

Janvier/février 2021

ISSN 0038-0814

<http://www.em-consulte.com/revue/soin>

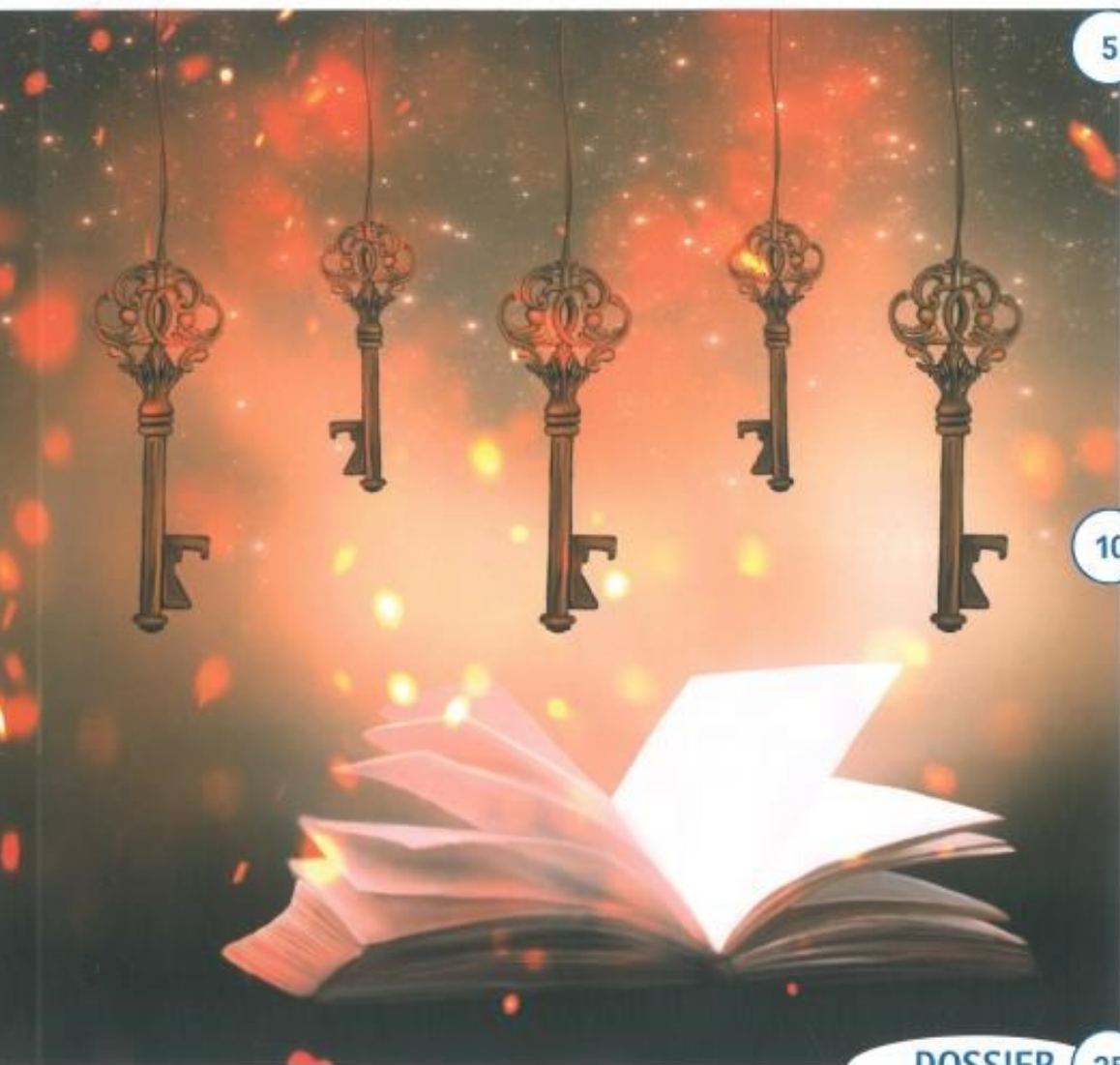

## 5 Actu Soins

- Agir contre la douleur, une priorité
- Écouter les étudiants, victimes de la crise sanitaire
- Covid-19 et toilette mortuaire
- Pandémie et pratique sportive

## 10 Savoirs et pratiques

- Perspectives offertes par la pratique avancée infirmière auprès des victimes d'AVC en France en 2021

DOSSIER 25

# Infirmier : une profession, des compétences

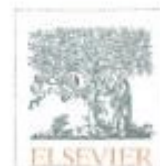

n° 852 - janvier-février 2021



## Actu Soins

### actualités professionnelles

- Agir contre la douleur, une priorité** ..... 5  
Élisa Derrien
- Covid-19 et toilette mortuaire** ..... 5  
Valérie Lequien
- Patients atteints de cancer, un suivi nutritionnel indispensable** ..... 6  
Élisa Derrien
- Mieux accueillir les personnes atteintes de la maladie d'Alzheimer aux urgences** ..... 6  
Valérie Lequien
- 2020, entre pandémie et mobilisation, les étudiants en soins infirmiers sur le front** .. 7  
Bleuenn Laot, Mathilde Padilla
- Écouter les étudiants, victimes de la crise sanitaire** ..... 7  
Élisa Derrien
- L'activité, une approche non médicamenteuse** ..... 7  
Élisa Derrien
- Pandémie et pratique sportive** ..... 8  
Élisa Derrien
- Optimiser l'activité de transplantation cardiaque chez l'adulte** ..... 8  
Catherine Boisaubert

Les recommandations aux auteurs sont disponibles sur [www.em-consulte.com/revue/soin](http://www.em-consulte.com/revue/soin)

### ANNONCEURS

GMF : CV2; Hôpital Robert-Debré : CV3; MACSF : CV4.

Illustration de couverture  
© MiaStendal/stock.adobe.com



## Éditorial ..... 1

**Covid-19 : s'appuyer sur l'expérience du sida**  
Brigitte Hérisson

## Savoirs et pratiques

- Perspectives offertes par la pratique avancée infirmière auprès des victimes d'AVC** ..... 10  
Perrine Boursin, Séverine Coutier, Sophie Chrétien, Youri Yordanov, Benjamin Maier
- Opinion des étudiants de première année en soins infirmiers sur la formation à distance** ..... 18  
Estelle Sulpice



### PROCHAIN NUMÉRO...

Le prochain numéro de  
**Soins** de mars 2021  
aura pour thème  
**Infirmier en pratique avancée,  
aujourd'hui et demain**



© iStockphoto.com

**Histoire de lire** ..... 9  
**Bulletin d'abonnement**..... 24

## Dossier Infirmier : une profession, des compétences

<b>Mieux reconnaître toutes les compétences infirmières</b> ..... 25 Dominique Le Bœuf	<b>L'infirmier de santé au travail : prévention et sécurité en équipe pluridisciplinaire</b> ..... 50 Agliane Mahé
<b>Les nouvelles compétences infirmières depuis 2004 : étendue et limites</b> ..... 26 Dominique Le Bœuf	<b>Les pratiques protocolées des infirmiers sapeurs-pompiers</b> ..... 53 David Draussin, Cédric Havard, Franck Pilorget, Benoît Birembaut
<b>Devenir infirmier : de la formation unique aux exercices particuliers</b> ..... 29 Lucile Girard	<b>Infirmier militaire : soigner au plus près des combattants</b> ..... 55 Sébastien Dubaille, Julien Bouix, Thierry Guengant
<b>Être infirmier aujourd'hui</b> ..... 32 Anaïs Ducoulombier	<b>Infirmier en pratique avancée : de nouvelles compétences cliniques au service du patient</b> ..... 58 Marie-Astrid Meyer
<b>L'épidémie de Covid-19, une mise à l'épreuve réussie pour les infirmiers de réanimation</b> . 35 Adrien Constan, Christian Dransart, Delphine Micaelli, Sandrine Monot, Sabine Valera	<b>L'après-crise Covid-19, enfin la reconnaissance tant attendue par les infirmiers ?</b> ..... 61 Patrick Chamboredon
<b>Ibode : des compétences exclusives enfin reconnues</b> ..... 38 Carole Denou	<b>Testez vos connaissances</b> ..... 63 Dominique Le Bœuf
<b>Infirmier anesthésiste, un exercice autonome et élargi</b> ..... 41 Frédéric Bonneau	<b>Éléments de bibliographie</b> ..... 64 Liliane Régent
<b>L'infirmière puéricultrice au cœur des soins complexes en néonatalogie</b> ..... 44 Émilie Ria, Maylis de Bailliencourt, Anne-Sophie Navarro	
<b>Exercer en libéral, entre autonomie technique et coordination</b> ..... 47 Marielle Ducastel	

# SoiNS

LA REVUE DE RÉFÉRENCE INFIRMIÈRE

N° 853  
revue mensuelle  
Mars 2021  
ISSN 0038-0814

<http://www.em-consulte.com/revue/soin>

## 5 Actu Soins

- **Contrôler et prévenir la diffusion des variants en milieu de soins**
- Covid-19 : plusieurs facteurs de risque de mortalité
- Protections anti-Covid : des réactions cutanées indésirables chez les soignants
- Les infirmiers, essentiels dans le programme de prévention de la dépendance Icope

## 10 Savoirs et pratiques

- La dimension humaine un levier dans l'approche de la qualité par les soignants

## DOSSIER 15

# IPA : aujourd'hui et demain



n° 853 - mars 2021



© Scep/Prostock.adobe.com



© nito/stock.adobe.com



© dLe\_r\_/Prostock.adobe.com

## Actu Soins

### actualités professionnelles

- Contrôler et prévenir la diffusion des variants en milieu de soins** ..... 5  
Vanessa Bonet
- Une stratégie décennale de lutte contre le cancer** ..... 5  
Vanessa Bonet
- AstraZeneca : mieux vaut trois mois d'intervalle entre les deux doses** ..... 5  
Vanessa Bonet
- Manque d'efficacité de l'immunothérapie anticancéreuse** ..... 6  
Vanessa Bonet
- Continuer la lutte contre le tabagisme** ..... 6  
Vanessa Bonet
- Covid-19 : plusieurs facteurs de risque de mortalité** ..... 6  
Vanessa Bonet
- Lutter contre le variant sud-africain** ..... 7  
Vanessa Bonet
- Un confinement strict préconisé par le conseil scientifique Covid-19** ..... 7  
Vanessa Bonet

### Éditorial ..... 1

**La vaccination : vers une immunité collective**

Florence Michon

### Protections anti-Covid : des réactions cutanées indésirables chez les soignants..... 7

Vanessa Bonet

### Les infirmiers, essentiels dans le programme de prévention de la dépendance Icope ..... 8

Camille Faux

## Savoirs et pratiques

### La dimension humaine, un levier dans l'approche de la qualité par les soignants .. 10

Nathalie Constant, Jean-Charles Verheye



© Studio Climate/stock.adobe.com

### PROCHAIN NUMÉRO...

Le prochain numéro de

Soins d'avril 2021

aura pour thème

**Du don à l'allogreffe de cellules souches hématopoïétiques**

Les recommandations aux auteurs sont disponibles sur [www.em-consulte.com/revue/soin](http://www.em-consulte.com/revue/soin)

### ANNONCEURS

Ministère du Travail : CV2;  
Hôpital Robert-Debré : CV3;  
CGOS : CV4.

Illustration de couverture  
© Franjo/stock.adobe.com

© Violette/stock.adobe.com



© Franjo/stock.adobe.com

**Histoire de lire** ..... 9

## Dossier

## IPA, aujourd'hui et demain

<b>Pratique avancée infirmière : une journée nationale incontournable</b> .....	15
Sophie Chrétien, Cécile Barrière-Arnoux	
<b>La pratique avancée infirmière en France</b> ...	16
Cécile Barrière-Arnoux, Sophie Chrétien	
<b>Une perspective disciplinaire pour la pratique avancée</b> .....	22
Dan Lecocq, Hélène Lefebvre	
<b>Plaidoyer pour un nouvel ordre sanitaire</b> ...	26
Guy Vallancien	
<b>L'Anfipa en pratique : l'exemple du collège Maladie rénale chronique, dialyse, transplantation</b> .....	28
Ludivine Videloup	
<b>L'implantation d'une IPA auprès de patients atteints de schizophrénie</b> .....	30
Marie-Astrid Meyer	
<b>L'IPA dans le suivi respiratoire post-Covid-19</b> .....	32
Pierre-Yves Blanchard, Anne-Marie Ruppert, Morgane Faure, Nathalie Nion	
<b>Une infirmière en pratique avancée en consultation mémoire</b> .....	35
Stéphanie Lemasson	
<b>Développement de la pratique infirmière avancée en oncogériatrie</b> .....	39
Guillaume Bonnet	

<b>Pratique avancée : points de vue d'étudiants sur la future mention Urgences</b> .....	43
Marie-Charlotte Druart, Jérémie Montauban	
<b>Réflexion autour de la place de l'IPA en médecine d'urgence et du parcours du patient</b> .....	46
Julien Bouix-Picasso	
<b>Le jugement clinique infirmier en situation de soins sous contrainte</b> .....	52
Jérôme Morisset	
<b>Perception des infirmières hospitalières sur la sortie d'hospitalisation</b> .....	55
Bernadette Pedrono Braneyre, Marielle Boissart, Aline Corvol	
<b>Pour un futur collaboratif, ne confondons pas tout</b> .....	58
Cécile Barrière-Arnoux	
<b>Testez vos connaissances</b> .....	59
Sophie Chrétien, Cécile Barrière-Arnoux	
<b>Éléments de bibliographie</b> .....	60
Liliane Régent	



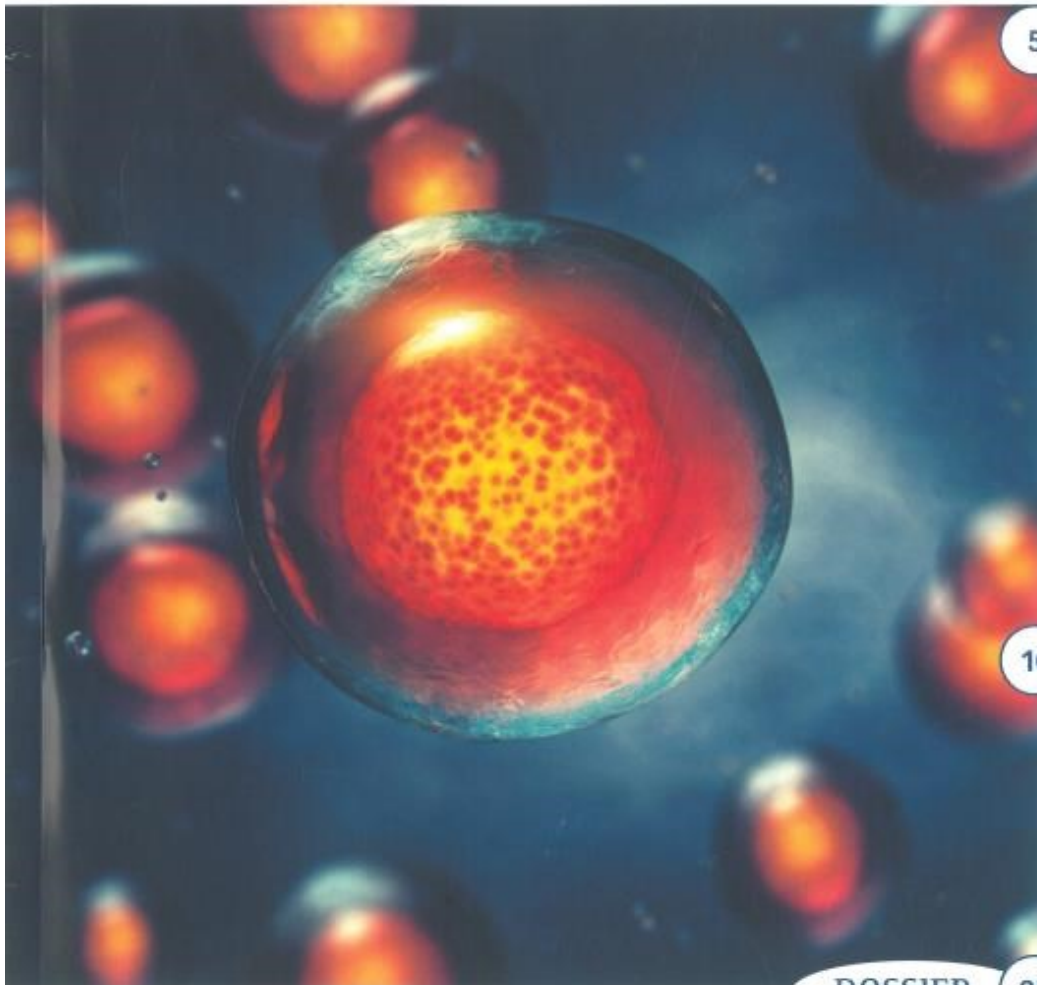

## 5 Actu Soins

- **Les infirmières à risque de détresse émotionnelle pendant la pandémie**
- Vaccination contre la Covid, des enjeux éthiques
- Deuxième volet du Ségur de la santé : quelle répartition des crédits ?
- Prévenir les conflits entre soignants de réanimation et proches du patient

## 10 Savoirs et pratiques

- Tolérance et efficacité d'une solution alcoolique de chlorhexidine 2 % chez des patients porteurs de voie veineuse centrale au long cours

DOSSIER

25

# Du don à l'allogreffe de cellules souches hématopoïétiques

n° 854 - avril 2021



## Actu Soins

### actualités professionnelles

- Les infirmières à risque de détresse émotionnelle pendant la pandémie ..... 5  
Vanessa Bonet
- Vaccination contre la Covid, des enjeux éthiques ..... 5  
Vanessa Bonet
- Deuxième volet du Ségur de la santé : quelle répartition des crédits ? ..... 6  
Vanessa Bonet
- Covid-19 : autotests disponibles en pharmacie ..... 6  
Vanessa Bonet
- Prévenir les conflits entre soignants de réanimation et proches du patient ..... 7  
Vanessa Bonet
- 200 millions pour la formation des soignants d'ici à 2022 ..... 7  
Vanessa Bonet
- Des fiches pour orienter la prise en charge des formes longues de Covid-19 ..... 8  
Vanessa Bonet

Les recommandations aux auteurs sont disponibles sur [www.em-consulte.com/revue/soin](http://www.em-consulte.com/revue/soin)

### ANNONCEURS

Ministère du Travail : Prune Nourry; Elsevier-Masson : p.23, p.24, CV3; CGOS : CV4.

Illustration de couverture © nobeastsofierce/stock.adobe.com



### Éditorial ..... 1

Les étudiants en soins infirmiers au cœur de la crise sanitaire

Mathilde Padilla

### Covid-19 : vaccin de Janssen autorisé ..... 8

Vanessa Bonet

### Un indicateur de satisfaction pour les patients en HAD ..... 8

Vanessa Bonet

## Savoirs et pratiques

### Tolérance et efficacité d'une solution alcoolique de chlorhexidine 2 % chez des patients porteurs de voie veineuse centrale au long cours ..... 10

Anne-Laure Yailian, Sophie Gardes, Fanny Delcroix, Audrey Nosbaum, Cécile Chambrier, Emmanuelle Carré

### Covid-19 et grippe : intention de vaccination chez les professionnels de santé ..... 16

Olivier Meunier, Dany Eckenfelder, Carine Hitter, Jérôme Santasouk

### La profession infirmière au Liban à travers une étude sur l'image de soi professionnelle ..... 19

Claire Ghafari-Zablit, Rima Sassine-Kazan, Joumana Stephan-Yeretizian



### PROCHAIN NUMÉRO...

Le prochain numéro de Soins de mai 2021 aura pour thème **La démarche palliative à l'épreuve de la Covid-19**

n° 854 - avril 2021



## Actu Soins

### actualités professionnelles

- Les infirmières à risque de détresse émotionnelle pendant la pandémie** ..... 5  
Vanessa Bonet
- Vaccination contre la Covid, des enjeux éthiques** ..... 5  
Vanessa Bonet
- Deuxième volet du Ségur de la santé : quelle répartition des crédits ?** ..... 6  
Vanessa Bonet
- Covid-19 : autotests disponibles en pharmacie** ..... 6  
Vanessa Bonet
- Prévenir les conflits entre soignants de réanimation et proches du patient** ..... 7  
Vanessa Bonet
- 200 millions pour la formation des soignants d'ici à 2022** ..... 7  
Vanessa Bonet
- Des fiches pour orienter la prise en charge des formes longues de Covid-19** ..... 8  
Vanessa Bonet

Les recommandations aux auteurs sont disponibles sur [www.em-consulte.com/revue/soin](http://www.em-consulte.com/revue/soin)

### ANNONCEURS

Ministère du Travail : Prune Nourry; Elsevier-Masson : p.23, p.24, CV3; CGOS : CV4.

Illustration de couverture  
© nobeastsofierce/  
stock.adobe.com



### Éditorial ..... 1

**Les étudiants en soins infirmiers au cœur de la crise sanitaire**

Mathilde Padilla

### Covid-19 : vaccin de Janssen autorisé ..... 8

Vanessa Bonet

### Un indicateur de satisfaction pour les patients en HAD ..... 8

Vanessa Bonet

## Savoirs et pratiques

### Tolérance et efficacité d'une solution alcoolique de chlorhexidine 2 % chez des patients porteurs de voie veineuse centrale au long cours ..... 10

Anne-Laure Yailian, Sophie Gardes, Fanny Delcroix, Audrey Nosbaum, Cécile Chambrier, Emmanuelle Carré

### Covid-19 et grippe : intention de vaccination chez les professionnels de santé ..... 16

Olivier Meunier, Dany Eckenfelder, Carine Hitter, Jérôme Santasouk

### La profession infirmière au Liban à travers une étude sur l'image de soi professionnelle ..... 19

Claire Ghafari-Zablit, Rima Sassine-Kazan, Joumana Stephan-Yeretzian



### PROCHAIN NUMÉRO...

Le prochain numéro de Soins de mai 2021 aura pour thème

**La démarche palliative à l'épreuve de la Covid-19**

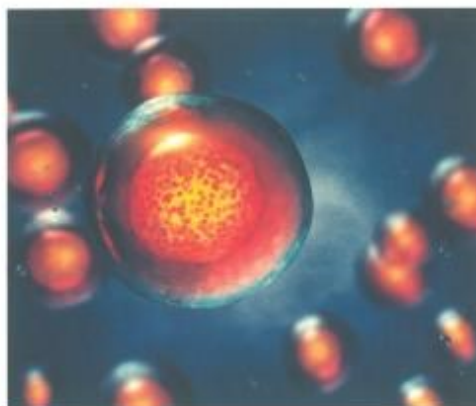

© iStockphoto.com/abdohe

**Histoire de lire** ..... 9  
**Bulletin d'abonnement** ..... 64

## **Dossier** Du don à l'allogreffe de cellules souches hématopoïétiques

<b>Une réussite souvent, une épreuve toujours</b> ..... 25 Daniel Maroudy	<b>Le don insaisissable</b> ..... 49 Isabelle Pipien
<b>La greffe de cellules souches hématopoïétiques hier et aujourd'hui</b> ..... 26 Éliane Gluckman, Hanadi Rafii	<b>Le registre France Greffe de moelle</b> ..... 53 Évelyne Marry
<b>Du prélèvement au suivi postgreffe de cellules souches hématopoïétiques</b> ..... 32 Déborah Desmier, Ludovic Leroux	<b>Du don à la greffe de cellules souches hématopoïétiques : dispositions juridiques</b> ..... 57 Daniel Maroudy
<b>Soins infirmiers et allogreffe de cellules souches hématopoïétiques</b> ..... 36 Julie Guichard, Lucie Gaillard, Ludovic Leroux	<b>Évolution du registre français des donneurs de moelle osseuse</b> ..... 61 Évelyne Marry
<b>Coordination infirmière pour une greffe de cellules souches hématopoïétiques</b> ..... 40 Cécile Berget, Carole Ravard, Ludovic Leroux	<b>Testez vos connaissances</b> ..... 62 Daniel Maroudy
<b>Enjeux psychologiques de l'allogreffe de moelle osseuse chez l'adulte</b> ..... 43 Aurélie Berr	<b>Éléments de bibliographie</b> ..... 63 Liliane Régent
<b>Enjeux et problématiques psychiques dans l'allogreffe de cellules souches hématopoïétiques en pédiatrie</b> ..... 46 Camille Villa, Laurent Lemaitre, Anne Sirvent	

# SoiNS

LA REVUE DE RÉFÉRENCE INFIRMIÈRE

N° 855

revue mensuelle

Mai 2021

ISSN 0038-0814

<http://www.em-consulte.com/revue/soin>

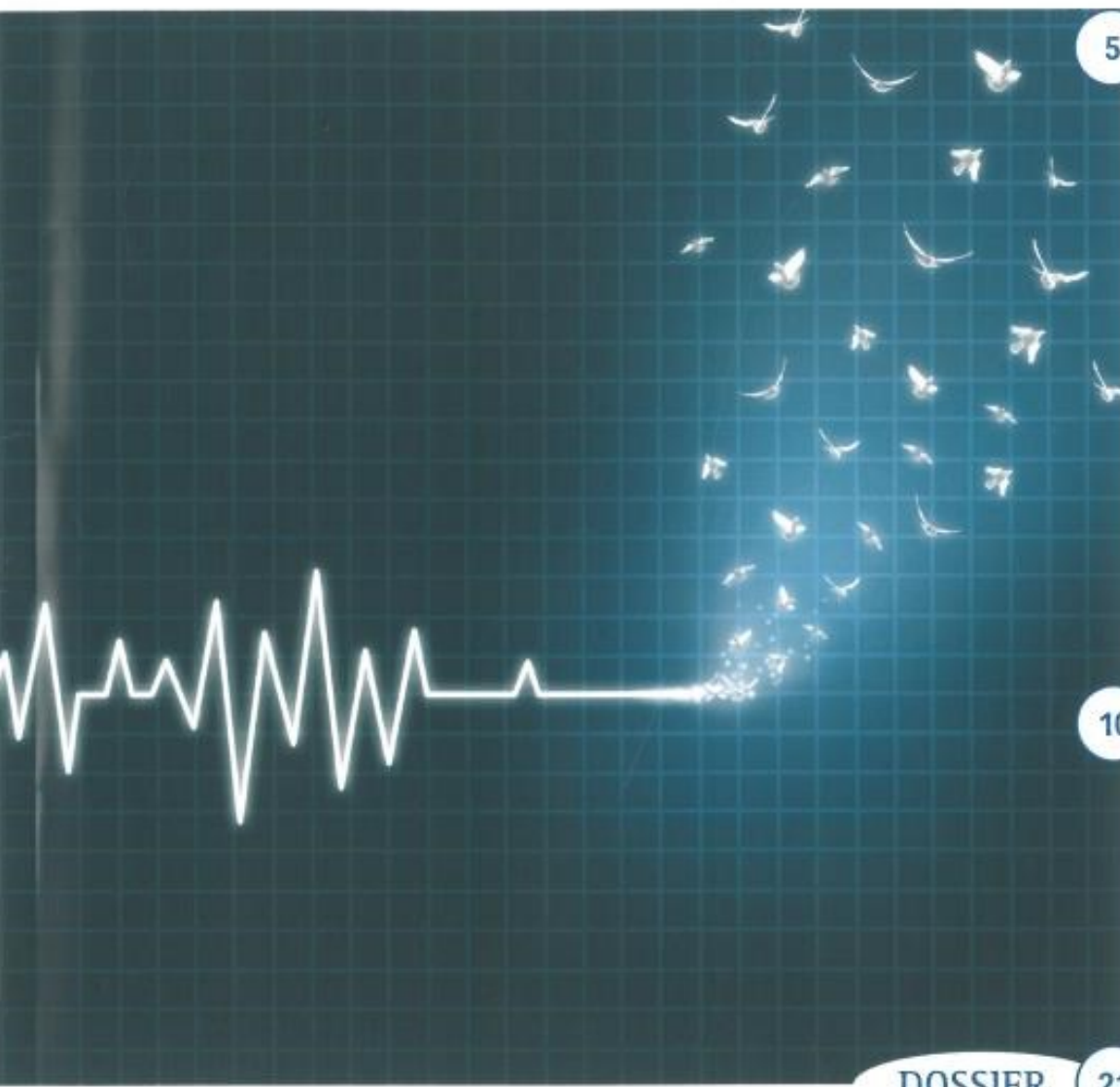

## 5 Actu Soins

- Entretien avec **Patrick Chamboredon**, président du Conseil national de l'Ordre des infirmiers
- Le suivi en ambulatoire des patients atteints de la Covid
- Revalorisation par étapes des carrières des paramédicaux
- Un guide pour évaluer les précautions Covid-19 en établissement

## 10 Savoirs et pratiques

- La vaccination des soignants contre la Covid-19

DOSSIER

21

# La démarche palliative à l'épreuve de la Covid-19



n° 855 - mai 2021



© ewingcoventry/stock.adobe.com



© Studio Romantico/stock.adobe.com

## Actu Soins

### actualités professionnelles

Entretien avec Patrick Chamboredon, président du Conseil national de l'Ordre des infirmiers ..... 5  
Yasmina Ouharzoune, Sylvie Warnet

Le suivi en ambulatoire des patients atteints de la Covid ..... 7  
Vanessa Bonet

Revalorisation par étapes des carrières des paramédicaux ..... 7  
Vanessa Bonet

Maintenir en exercice les professionnels de santé asymptomatiques ? ..... 7  
Vanessa Bonet

Un guide pour évaluer les précautions Covid-19 en établissement ..... 8  
Vanessa Bonet



© Nicolas Sirem

Les recommandations aux auteurs sont disponibles sur [www.em-consulte.com/revue/soin](http://www.em-consulte.com/revue/soin)

### ANNONCEURS

Elsevier-Masson : p. 19, p. 20, CV3; MACSF : CV2; CGOS : CV4.

Illustration de couverture  
© freshidea/stock.adobe.com

### Éditorial ..... 1

Covid-19 et personnels soignants infectés : le prix de l'engagement  
Daniel Maroudy

### Vivre en zone défavorisée réduit le taux de survie au cancer ..... 8

Vanessa Bonet

### Les infirmiers autorisés à prescrire les vaccins anti-Covid ..... 8

Vanessa Bonet

## Savoirs et pratiques

### La vaccination des soignants contre la Covid-19 ..... 10

Daniel Maroudy

### Prise en charge et suivi de la pathologie cardio-vasculaire chez la femme ..... 14

Michaël Racodon, Philippe Masson, Alessandro Porrovecchio

## Philosophie à l'hôpital

### Les communs numériques du soin : l'intelligence artificielle comme vecteur d'inclusion ..... 60

Marine Baconnet

### PROCHAIN NUMÉRO...

Le numéro de Soins de juin 2021 aura pour thème  
**Plan blanc, gestion et organisation**

n° 855 - mai 2021



© freshidea/stock.adobe.com



© Studio Romantico/stock.adobe.com

## Actu Soins

### actualités professionnelles

- Entretien avec Patrick Chamboredon, président du Conseil national de l'Ordre des infirmiers** ..... 5  
Yasmina Ouharzoune, Sylvie Warnet
- Le suivi en ambulatoire des patients atteints de la Covid** ..... 7  
Vanessa Bonet
- Revalorisation par étapes des carrières des paramédicaux** ..... 7  
Vanessa Bonet
- Maintenir en exercice les professionnels de santé asymptomatiques ?** ..... 7  
Vanessa Bonet
- Un guide pour évaluer les précautions Covid-19 en établissement** ..... 8  
Vanessa Bonet



© Nicolas Simon

Les recommandations aux auteurs sont disponibles sur [www.em-consulte.com/revue/soin](http://www.em-consulte.com/revue/soin)

### ANNONCEURS

Elsevier-Masson : p. 19, p. 20, CV3; MACSF : CV2; CGOS : CV4.

Illustration de couverture  
© freshidea/stock.adobe.com

### Éditorial ..... 1

**Covid-19 et personnels soignants infectés : le prix de l'engagement**  
Daniel Maroudy

### Vivre en zone défavorisée réduit le taux de survie au cancer ..... 8

Vanessa Bonet

### Les infirmiers autorisés à prescrire les vaccins anti-Covid ..... 8

Vanessa Bonet

## Savoirs et pratiques

### La vaccination des soignants contre la Covid-19 ..... 10

Daniel Maroudy

### Prise en charge et suivi de la pathologie cardio-vasculaire chez la femme ..... 14

Michaël Racodon, Philippe Masson, Alessandro Porrovecchio

## Philosophie à l'hôpital

### Les communs numériques du soin : l'intelligence artificielle comme vecteur d'inclusion ..... 60

Marine Baconnet

### PROCHAIN NUMÉRO...

Le numéro de Soins de juin 2021  
aura pour thème  
**Plan blanc,  
gestion et organisation**



© ihs/istockphoto.com

**Histoire de lire** ..... 9  
**Bulletin d'abonnement** ..... 64

## Dossier

## La démarche palliative à l'épreuve de la Covid-19

<b>Démarche palliative : ce que la Covid-19 a changé</b> ..... 21	<b>Les lits identifiés de soins palliatifs à l'heure de la Covid-19</b> ..... 44
Brigitte Hérisson	Anny Parot-Monpetit
<b>Impacts de la crise sanitaire sur la démarche palliative</b> ..... 22	<b>Hôpital de jour, un lien spécifique au patient</b> ..... 46
Anne-Sophie Lefaucheur, Godefroy Hirsch	Michelle Rustichelli
<b>Influence de la Covid-19 sur les questions relatives à la fin de vie et à l'accompagnement</b> ..... 26	<b>Accompagner la fin de vie à domicile en temps de pandémie</b> ..... 49
Régis Aubry	Brigitte Lecoindre
<b>Sédation profonde et continue maintenue jusqu'au décès lors de la survenue de la Covid-19</b> ..... 30	<b>Les étudiants en soins infirmiers face à la démarche palliative</b> ..... 51
Stéphane Amar	Brigitte Hérisson
<b>Réinventer la proximité avec le patient tout en préservant la distanciation physique</b> .... 34	<b>Détenus, soignants et bénévoles face à la Covid-19</b> ..... 54
Idriss Farota-Romejko	Philippe Le Pelley Fonteny
<b>Soins palliatifs et Covid-19, un défi créatif</b> ..... 37	<b>Démarche palliative : des pistes pour en faire une réalité</b> ..... 57
Valérie Amouroux-Gorsse	Olivier Mermet
<b>Lorsque le soin se fait présence à l'autre</b> ..... 39	<b>Testez vos connaissances</b> ..... 58
Khadija Benduduh	Brigitte Hérisson
<b>Covid-19 en Ehpad, une réorganisation nécessaire</b> ..... 41	<b>Éléments de bibliographie</b> ..... 59
Frédérique Lacour	Liliane Régent



# AIDES Soignantes

N° 98

revue bimestrielle

Janvier/  
Février 2021

ISSN 1770-9857

[www.em-consulte.com/revue/sasoi](http://www.em-consulte.com/revue/sasoi)

dossier

## Inclusion des personnes avec déficience intellectuelle

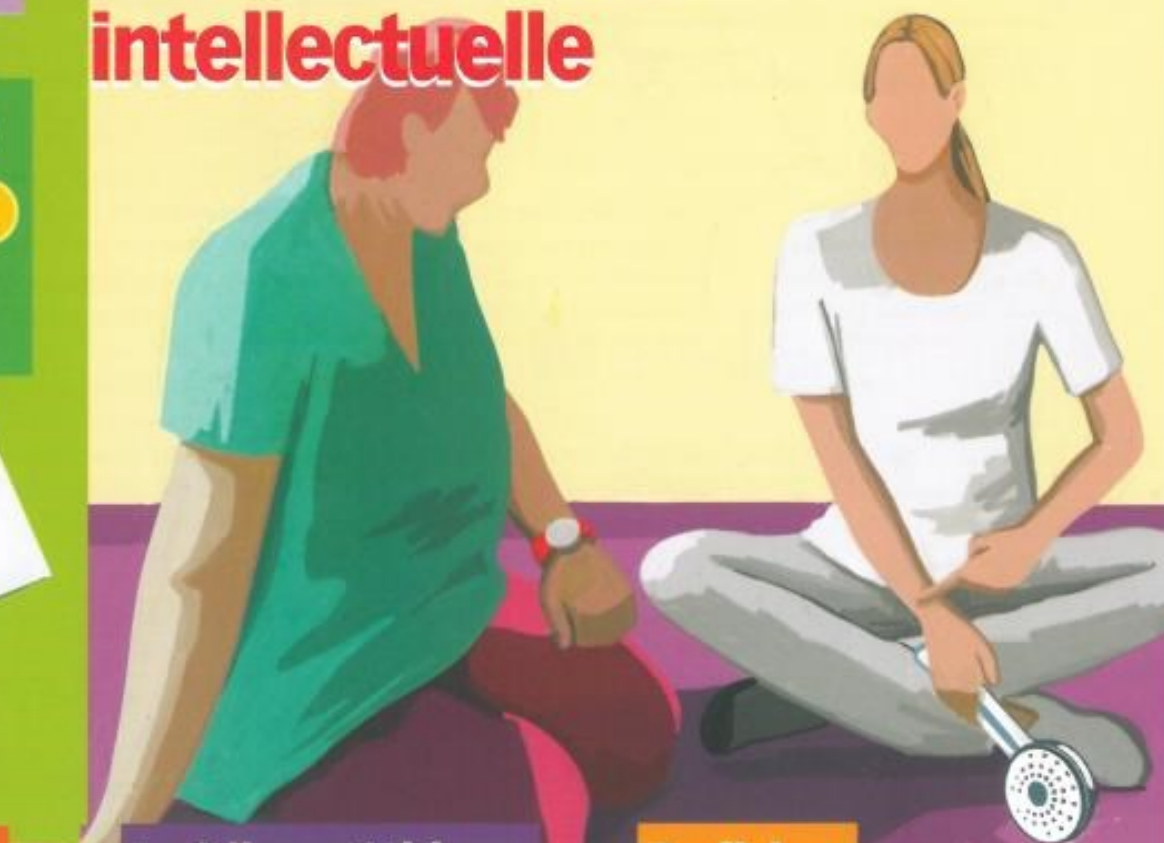
**Relation-  
communication**

 Au-dessus du masque,  
des yeux qui parlent

**Juridique/éthique**

 Fin de vie et procédure  
collégiale

**En fiches**

 Accompagner un proche  
dans un deuil blanc

**Éditorial** ..... 3

**La formation à distance : un changement de paradigme**  
Ingrid Choucraallah

**Actu, livres** ..... 6



© Charlotte Moreau / Elsevier Masson SAS

## Dossier

**Favoriser l'autonomie de la personne déficiente intellectuelle** ..... 7  
Ingrid Choucraallah

**Déficience intellectuelle et handicap** ..... 8  
Ingrid Choucraallah

**Les mesures de protection des personnes avec une déficience intellectuelle** ..... 11  
Jeanne Charlotin-Kervazo

**L'aide-soignante dans une maison d'accueil spécialisée** ..... 14  
Muriel Legout, Maude Guillet

**Une parenthèse enchantée en "arbrosenteur"** ..... 16  
Stéphanie Martail, Nicolas Feurgard

**Une association d'autoreprésentation pour les personnes en situation de handicap intellectuel** ..... 18  
Aurélien, Isabelle, Yannick, Stéphane, Adèle Begnon, Jeanne Charlotin-Kervazo

© François Souff / Elsevier Masson SAS

© Colette Gallmar / Elsevier Masson SAS

## Pratiques soignantes

**La fluidité du geste, un véritable assistant de soins** ..... 20  
Brigitte Lepault-Bouchaud

## Relation-communication

**Au-dessus du masque, des yeux qui parlent ....** 22  
Laurétte Mira

## Formation

**Intérêt d'un espace numérique partagé en Ifas** ..... 24  
Natalina Ribeiro

## Gestion des risques

**Les chaussettes antidérapantes pour limiter les chutes** ..... 26  
Francine Cypre, Virginie Malledant, Pascale Raoul

## Juridique/éthique

**Fin de vie et procédure collégiale** ..... 28  
Carène Ponte

## En fiches

**5/6 Accompagner un proche dans un deuil blanc** ..... 31  
Martine Mazoyer

### PROCHAIN NUMÉRO...

À lire dans le prochain numéro de  
**SOINS AIDES-SOIGNANTES**  
mars-avril 2021  
**L'aide-soignante et la démarche qualité**

Les recommandations aux auteurs sont disponibles sur [www.em-consulte.com/revue/sasol](http://www.em-consulte.com/revue/sasol)

### ANNONCEURS

Elsevier Masson : CV2, p.30, CV3, CV4

### Illustration de couverture

© Charlotte Moreau / Elsevier Masson SAS

# AIDES Soignantes

N° 99

revue bimestrielle

Mars/Avril 2021

ISSN 1770-9857

www.em-consulte.com/revue/sasol



dossier

## L'aide-soignante et la démarche qualité

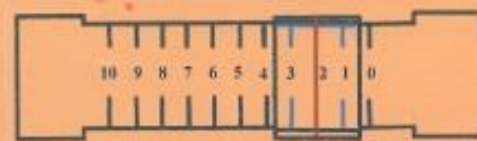
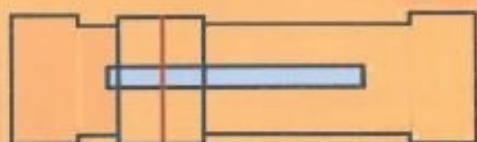

### Relation-communication

Les poupées d'empathie  
en gérontologie,  
un outil d'apaisement

### Initiative

Reconnaître le droit  
à une vie affective  
des personnes  
porteuses de handicap

### En fiches

Analyse d'une réaction  
inadaptée d'un  
professionnel  
de santé

<b>Éditorial</b> .....	<b>3</b>
<b>L'humain doit être la boussole des soignants</b> Brigitte Retailleau	
<b>Actu, livres</b> .....	<b>3</b>

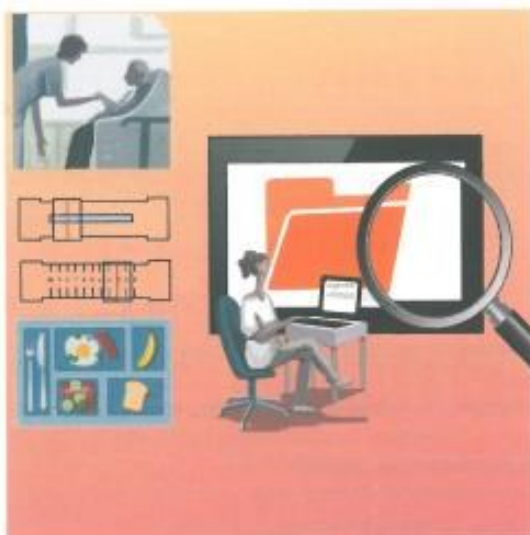

© Charlotte Moreau / Elsevier Masson SAS



© François Saurif / Elsevier Masson SAS



© Catherine Gallimard / Elsevier Masson SAS

## Dossier

<b>Un niveau d'exigence croissant dans les établissements</b> .....	<b>9</b>
Brigitte Retailleau	
<b>La qualité, une obligation pour tous les établissements sanitaires et médico-sociaux</b> .....	<b>10</b>
Helga Ketevi	
<b>De nouveaux référentiels pour développer une culture qualité</b> .....	<b>12</b>
Brigitte Retailleau	
<b>Place de l'aide-soignante dans la démarche qualité</b> .....	<b>15</b>
Chloé Bignon	
<b>Approche de la qualité dans la formation aide-soignante</b> .....	<b>17</b>
Laurette Mira	

## Pratiques soignantes

<b>Innovations technologiques et place de l'aide-soignant auprès du résident</b> .....	<b>20</b>
Alexandra Vuillemin	

## Relation-communication

<b>Les poupées d'empathie en gérontologie, un outil d'apaisement</b> .....	<b>22</b>
Coriène Sécher	

## Initiative

<b>Reconnaître le droit à une vie affective des personnes porteuses de handicap</b> .....	<b>24</b>
Nacima Mecibah	

## Formation

<b>Smarte, un outil pour des objectifs de stage pertinents</b> .....	<b>26</b>
Sébastien Kibler	

## Pathologie

<b>Le burn-out, un syndrome très présent chez les soignants</b> .....	<b>28</b>
Zahia Bensmail-Hammachi	

## En fiches

<b>6/6 Analyse d'une réaction inadaptée d'un professionnel de santé</b> .....	<b>31</b>
Rima Vétois	

### PROCHAIN NUMÉRO...

À lire dans le prochain numéro de  
SOINS AIDES-SOIGNANTES  
mai-juin 2021  
**Évolution de la profession  
aide-soignante**

Les recommandations aux auteurs sont disponibles sur [www.em-consulte.com/revue/sasol](http://www.em-consulte.com/revue/sasol)

### ANNONCEURS

CGOS : CV4 ;  
Elsevier Masson : CV2, p. 8,  
p. 19, p.30, CV3

Illustration de couverture  
© Charlotte Moreau/  
Elsevier Masson SAS

# AIDES Soignantes

N° 100

revue bimestrielle

Mai/Juin 2021

ISSN 1770-9857

www.em-consulte.com/revue/sasoi



dossier

## Évolution de la profession aide-soignante



Pratiques soignantes

Balnéothérapie avec  
des personnes âgées  
désorientées

Relation-communication

La relation aidante dans  
un centre d'AMP

Gestion des risques

Lutte contre les effets  
de la canicule en temps  
de Covid-19

<b>Éditorial</b> .....	<b>3</b>
<b>Soins aides-soignantes fête son centième numéro</b> Ingrid Choucallah	
<b>Actu, livres</b> .....	<b>3</b>

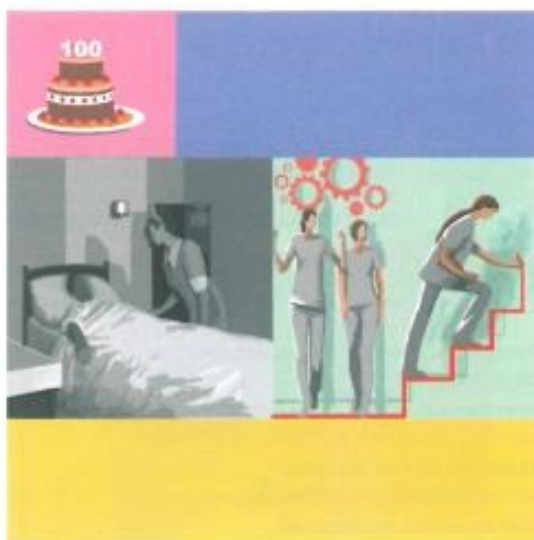

© C. Moreau / Elsevier Masson SAS

## Dossier

<b>Soigner et soutenir, deux facettes indissociables</b> .....	<b>9</b>
Catherine Tedesco	
<b>Retour sur la genèse du métier d'aide-soignante</b> .....	<b>10</b>
Anne-Marie Arborio	
<b>Évolution des compétences aides-soignantes</b> .....	<b>13</b>
Arlette Schuhler	
<b>Santé connectée et perspectives pour l'aide-soignante</b> .....	<b>16</b>
Catherine Tedesco	
<b>Reconnaissance et crise sanitaire, être aide-soignante en 2021</b> .....	<b>18</b>
Cécile Vinot	

© C. Gallimard / Elsevier Masson SAS

© F. Sautel / Elsevier Masson SAS

## Pratiques soignantes

<b>Balnéothérapie avec des personnes âgées désorientées</b> .....	<b>20</b>
Karine Renard	
<b>Pratique du qi gong avec des personnes désorientées</b> .....	<b>22</b>
Dolorès Traineau	

## Initiative

<b>L'hypnose médicale, vecteur de qualité de vie pour les collaborateurs</b> .....	<b>26</b>
Julie Pailhae	

## Gestion des risques

<b>Lutte contre les effets de la canicule en temps de Covid-19</b> .....	<b>28</b>
Antoine Poulain	

## Juridique/Éthique

<b>Le dispositif de lutte contre les violences conjugales</b> .....	<b>30</b>
Carène Ponte	

### PROCHAIN NUMERO...

À lire dans le prochain numéro de  
SOINS AIDES-SOIGNANTES  
juillet-août 2021  
**Les bienfaits du toucher**

## Relation-communication

<b>La relation aidante dans un centre d'AMP ...</b>	<b>24</b>
Jihaçe Maroun	



Les recommandations aux auteurs sont disponibles sur [www.em-consulte.com/revue/saso](http://www.em-consulte.com/revue/saso)

### ANNONCEURS

Elsevier Masson : p. 8, p. 32, CV3 ; Opel : CV2 ; CGOS : CV4

Illustration de couverture  
© C. Moreau / Elsevier Masson SAS