

Boletim de Sumários de Publicações Periódicas

do Centro de Documentação e Informação
da Escola Superior de Saúde de Viseu



+vida

25

JULHO 2020

Salvador de Mello

Entrevista com o Presidente do Conselho de Administração da CUF sobre o futuro dos cuidados de saúde

CUF Oncologia

Principal prestador privado a diagnosticar e tratar cancro apresenta relatório bienal

Iker Casillas

Estrela do futebol mundial revela como foi a sua experiência na CUF

Hoje, como sempre

A sua saúde é uma prioridade

Porque a prevenção não pode ser adiada, retome as suas rotinas de saúde com confiança



75 anos ao serviço da saúde dos portugueses

Conheça alguns dos principais marcos desta história de sucesso



+ vida

Sabia que o tempo é um fator crucial para o sucesso no tratamento dos mais diversos problemas de saúde? Por isso, não adie as suas rotinas de prevenção e diagnóstico.

+ notícias

5

Todas as notícias na área da saúde e ainda as novidades da CUF.



+ testemunhos



10

Perfil
Iker Casillas

A estrela do futebol mundial conta como foi a sua experiência na CUF.

+ foco

14

Tema de Capa
A sua saúde é uma prioridade

Manter as rotinas de prevenção, as idas regulares ao médico e a realização dos exames necessários é fundamental para viver com mais saúde.

28

Aniversário CUF
75 anos ao serviço da saúde dos portugueses

Recorde alguns dos principais marcos de uma história que continua a ser escrita.



34

Grande Entrevista
Salvador de Mello

O Presidente do Conselho de Administração da CUF fala do futuro da CUF e dos cuidados de saúde em Portugal.

+ saúde

40

Reportagem

A resposta da CUF à COVID-19

A CUF não baixou os braços perante a pandemia. Fique a conhecer todo o trabalho desenvolvido.

50

Família

Médico de família

Saiba mais sobre o médico assistente, um profissional com quem os doentes desenvolvem, tantas vezes, uma relação próxima e de confiança.

52

Desporto

Conheça o caso de Tiago Pratas, jovem promessa da Seleção Nacional de Padel, tratado a uma entorse aguda do joelho na CUF.

+ conhecimento

54

Conselhos e Dicas

Aprenda a prevenir dores nas costas, a principal causa de incapacidade em Portugal e no mundo.

56

Descomplicador

Imagem renovada, novas funcionalidades e novos conteúdos. Saiba o que pode encontrar no novo site da CUF.

57

Verdades e Mitos

Esclareça as suas dúvidas sobre vacinas e não deixe de seguir o Programa Nacional de Vacinação.

58

CUF Kids

Explique aos mais novos como, quando e porque devem lavar as mãos.

Sabia que o Hospital CUF Infante Santo foi a primeira unidade de saúde da CUF, inaugurada em 1945?



Sumário

- 03** EDITORIAL
- 02** CELEBRAÇÕES DO DIA MUNDIAL DA ESCLEROSE MÚLTIPLA 2020
- 16** ROTEIRO - MUSEUS PARA A IGUALDADE, DIVERSIDADE E INCLUSÃO
- 20** SERVIÇO SOCIAL - PERGUNTAS E RESPOSTAS
- 22** NEUROREABILITAÇÃO - EXERCÍCIOS
- 23** TERAPIA OCUPACIONAL - EXERCÍCIOS
- 24** TERAPIA REIKI - REIKI NA SPEM
- 26** SEGURANÇA - COVID É SEGURO SAIR DE CASA?
- 27** BEM-ESTAR - O STRETCHING GLOBAL ACTIVO
- 28** ESPAÇO DO SÓCIO - HOMENAGEM E TESTEMUNHO NA PRIMEIRA PESSOA
- 26** NOTÍCIAS DAS DELEGAÇÕES
- 31** NOTÍCIAS GERAIS

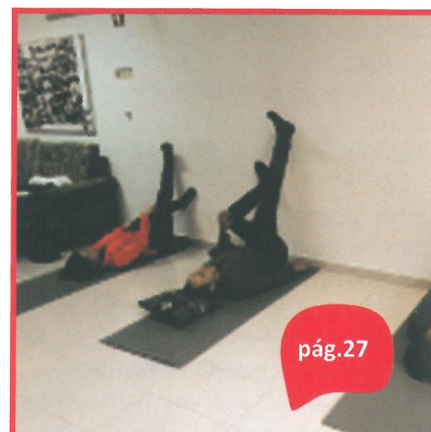

spem@spem.pt www.spem.pt @SPEMPortugal



Ficha Técnica: Propriedade e Edição: Sociedade Portuguesa de Esclerose Múltipla • Contribuinte N.º: 501 789 880 • Diretor: Alexandre Guedes da Silva • Diretora Adjunta: Telma Salsinha • Colaboradores: Alice Dias, Maria das Neves • Paginação: Maria Lopes • Impressão: Lisgráfica - Impressão e Artes Gráficas, S.A. - Rua Consiglieri Pedroso, Queluz de Baixo, 2730-053 Barcarena • Depósito Legal: PT 89088/95 • ISSN: N.º0873-1500 • Registo na ERC com o n.º 119275 • Tiragem: 3000 Exemplares • Periodicidade: Trimestral • Preço de capa: 1€ • N.º 20 (2ª série) • Distribuição gratuita a sócios e técnicos de saúde • Estatuto Editorial: <http://spem.pt/comunicacao/boletim-spem/> • SOCIEDADE PORTUGUESA DE ESCLEROSE MÚLTIPLA - Rua Zófimo Pedroso, 66 - 1950-291 Lisboa • Tel: 218 650 480 • E-mail: spem@spem.pt • www.spem.pt

REVISTA DA
ORDEM DOS ENFERMEIROS

cuida⁺

N.º 57

www.ordemenfermeiros.pt



O TEMPO É DE mudança

Julho 2018 - ISSN 1646-26-29



Investigação
Programa Eras
vence prémio

Concentração Nacional
Enfermeiros recebidos
no Palácio de Belém

SUMÁRIO



- 03 — EDITORIAL
No caminho certo!
- 04 — PULSAÇÕES
Mudamos a Enfermagem em Portugal
- 10 — HINO DOS ENFERMEIROS
- 13 — BENEFÍCIOS
Já conhece os benefícios de Verão?
- 14 — FOTO-REPORTAGEM
Congresso e 20 anos da OE
- 16 — PRÉMIOS
Enfermagem: investigação e conhecimento
- 18 — MANIFESTAÇÃO
Pela valorização da Enfermagem
- 20 — POSICIONAMENTO
Ordem resolve
- 22 — O ENFERMEIRO DA MINHA VIDA
Ana Rita Cavaco, Bastonária

FICHA TÉCNICA

Director Ana Rita Cavaco

Coordenação, redacção e edição Ana Luísa Nascimento, Filipe Carvalho e Joana Vieira

Fotografias Nuno Carvalho

Morada Avenida Almirante Gago Coutinho, 68 B, r/ch
1700-031 Lisboa | T: 218 455 230 | F: 218 455 259

Web www.ordemenfermeiros.pt

Email revista@ordemenfermeiros.pt

ISSN 1646-26-29

Design gráfico Ideias com Peso

Paginação e pré-impressão Ideias com Peso

Impressão e distribuição Rainho&Neves, Lda. – Artes Gráficas

Periodicidade Trimestral

Tiragem 2500 exemplares

Distribuição gratuita aos membros da Ordem dos Enfermeiros
Depósito Legal nº 153540/00

As afirmações e ideias expressas nos textos publicados nesta revista são da inteira responsabilidade dos autores das mesmas.

MORADAS

Ordem dos Enfermeiros

Sede

Avenida Almirante Gago Coutinho, 68 B, r/ch – 1700-031 Lisboa
T: 218 455 230 | F: 218 455 259 | mail@ordemenfermeiros.pt

Região Autónoma dos Açores

Rua Dr. Armando Narciso, 2 – 9500-185 Ponta Delgada
T: 296 281 868 | F: 296 281 848 | sracores@ordemenfermeiros.pt

Região Autónoma da Madeira

Rua Visconde Cacongo, 35, Sta Maria Maior – 9060-036 Funchal
T: 291 241 765 | F: 291 237 212 | srmadeira@ordemenfermeiros.pt

Centro

Av. Bissaya Barreto, 185 – 3030-076 Coimbra
T: 239 487 810 | F: 239 487 819 | srcentro@ordemenfermeiros.pt

Norte

Rua Latino Coelho, 352 – 4000-314 Porto
T: 225 072 710 | F: 225 072 719 | srnorte@ordemenfermeiros.pt

Sul

Rua Castilho, 59 – 8º Esq. – 1250-068 Lisboa
T: 213 815 550 | F: 213 815 559 | srsul@ordemenfermeiros.pt

REVISTA DA
ORDEM DOS ENFERMEIROS

cuida

N.º 58

www.ordemenfermeiros.pt



dar vida AOS dias



Janeiro 2019 • ISSN 1646-26-29



Estudo Maioria dos Enfermeiros
satisfeitos com a Ordem

Obituário Adeus à Enfermeira
Daniela Silva (1984 – 2018)

SUMÁRIO



04



- 03 — EDITORIAL
Cansada, confesso!
- 04 — PULSAÇÕES
Dar vida aos dias
- 10 — POSICIONAMENTOS
Ordem resolve
- 12 — ESPECIAL
Os enfermeiros agora estão nas farmácias
- 14 — EVIDÊNCIAS
Maioria dos Enfermeiros satisfeitos com a Ordem
- 16 — ESPECIAL
Todos pela Enfermagem
- 18 — MÉRITO
Enfermagem coleciona prémios e distinções
- 21 — OBITUÁRIO
Daniela Silva (1984-2018)
- 22 — O ENFERMEIRO DA MINHA VIDA
Rita Marrafa de Carvalho: "Cuidados de Saúde são muito melhores quando há um Enfermeiro".

FICHA TÉCNICA

Director Ana Rita Cavaco

Coordenação, redacção e edição Ana Luísa Nascimento, Filipe Carvalho e Joana Vieira

Fotografias Nuno Carvalho e João Viegas Guerreiro

Morada Avenida Almirante Gago Coutinho, 68 B, r/ch 1700-031 Lisboa | T: 218 455 230 | F: 218 455 259

Web www.ordemenfermeiros.pt

Email revista@ordemenfermeiros.pt

ISSN 1646-26-29

Design gráfico Ideias com Peso

Paginação e pré-impressão Ideias com Peso

Impressão e distribuição Rainho&Neves, Lda. – Artes Gráficas

Periodicidade Trimestral

Tiragem 2500 exemplares

Distribuição gratuita aos membros da Ordem dos Enfermeiros

Depósito Legal nº 153540/00

As afirmações e ideias expressas nos textos publicados nesta revista são da inteira responsabilidade dos autores das mesmas.

MORADAS

Ordem dos Enfermeiros

Sede

Avenida Almirante Gago Coutinho, 68 B, r/ch – 1700-031 Lisboa
T: 218 455 230 | F: 218 455 259 | mail@ordemenfermeiros.pt

Região Autónoma dos Açores

Rua Dr. Armando Narciso, 2 – 9500-185 Ponta Delgada
T: 296 281 868 | F: 296 281 848 | sracores@ordemenfermeiros.pt

Região Autónoma da Madeira

Rua Visconde Caçongo, 35, Sta Maria Maior – 9060-036 Funchal
T: 291 241 765 | F: 291 237 212 | srmadeira@ordemenfermeiros.pt

Centro

Av. Bissaya Barreto, 185 – 3030-076 Coimbra
T: 239 487 810 | F: 239 487 819 | srcentro@ordemenfermeiros.pt

Norte

Rua Latino Coelho, 352 – 4000-314 Porto
T: 225 072 710 | F: 225 072 719 | srnorte@ordemenfermeiros.pt

Sul

Rua Castilho, 59 – 8º Esq. – 1250-068 Lisboa
T: 213 815 550 | F: 213 815 559 | srsul@ordemenfermeiros.pt

REVISTA DA
ORDEM DOS ENFERMEIROS

cuida+

N.º 60

www.ordemenfermeiros.pt



40 anos
a cuidar.
E agora?

sns

1979-2019

Agosto 2019 • ISSN 1646-26-29



ENTREVISTA António Gomes
“A Enfermagem é um pilar
basilar no SNS”

OPINIÃO Luís Barreira
“A prescrição por enfermeiros
é uma realidade incontornável”

SUMÁRIO



14



04

- 03 — EDITORIAL
A nossa viagem
- 04 — PULSAÇÕES
40 anos ao serviço do país
- 9 — LIVRO
Enfermeiros na primeira pessoa em livro
- 10 — FOTO-REPORTAGEM
União e Emoção
- 12 — PRÉMIOS
Valor e excelência
- 14 — ENTREVISTA
António Gomes "A enfermagem é um pilar basilar no sistema nacional de saúde"
- 20 — POSICIONAMENTOS
Ordem Resolve
- 22 — OPINIÃO
Prescrição por enfermeiros: um caminho incontornável
- 25 — BENEFÍCIOS
- 26 — O ENFERMEIRO DA MINHA VIDA
Pedro Teixeira: "São sempre os enfermeiros que estão connosco".

FICHA TÉCNICA

Director Ana Rita Cavaco

Coordenação, redacção e edição Ana Luísa Nascimento, Filipe Carvalho e Joana Vieira

Fotografias Nuno Fernandes

Morada Avenida Almirante Gago Coutinho, 68 B, r/ch 1700-031 Lisboa | T: 218 455 230 | F: 218 455 259

Web www.ordemenfermeiros.pt

Email revista@ordemenfermeiros.pt

ISSN 1646-26-29

Design gráfico Ideias com Peso

Paginação e pré-impressão Ideias com Peso

Impressão e distribuição Ligrate - Atelier Gráfico, Lda.

Periodicidade Trimestral

Tiragem 2500 exemplares

Distribuição gratuita aos membros da Ordem dos Enfermeiros
Depósito Legal nº 153540/00

As afirmações e ideias expressas nos textos publicados nesta revista são da inteira responsabilidade dos autores das mesmas.

MORADAS

Ordem dos Enfermeiros

Sede

Avenida Almirante Gago Coutinho, 68 B, r/ch – 1700-031 Lisboa
T: 218 455 230 | F: 218 455 259 | mail@ordemenfermeiros.pt

Região Autónoma dos Açores

Rua Dr. Armando Narciso, 2 – 9500-185 Ponta Delgada
T: 296 281 868 | F: 296 281 848 | sracores@ordemenfermeiros.pt

Região Autónoma da Madeira

Rua Visconde Caçongo, 35, Sta Maria Maior – 9060-036 Funchal
T: 291 241 765 | F: 291 237 212 | srmadeira@ordemenfermeiros.pt

Centro

Av. Bissaya Barreto, 185 – 3030-076 Coimbra
T: 239 487 810 | F: 239 487 819 | srcentro@ordemenfermeiros.pt

Norte

Rua Latino Coelho, 352 – 4000-314 Porto
T: 225 072 710 | F: 225 072 719 | srnorte@ordemenfermeiros.pt

Sul

Rua Castilho, 59 - 8º Esq. – 1250-068 Lisboa
T: 213 815 550 | F: 213 815 559 | srsul@ordemenfermeiros.pt

REVISTA DA
ORDEM DOS ENFERMEIROS

cuida

N.º 62

www.ordemenfermeiros.pt



«NÍVEIS DE
exaustão
SÃO MUITO
perigosos»



Fevereiro 2020 • ISSN 1646-26-29



ordem dos
enfermeiros

Ano internacional do Enfermeiro
Dar voz à Enfermagem

Tomada de Posse 2020-2023
Para trás nunca mais!

SUMÁRIO



- 03 — EDITORIAL
Dias tristes
- 04 — PULSAÇÕES
Entrevista a Raquel Varela
- 10 — POSICIONAMENTOS
Ordem Resolve
- 12 — REPORTAGEM
Tomada de Posse 2020-2023
- 16 — FOTORREPORTAGEM
Tomada de Posse 2020-2023
- 18 — ESPECIAL
2020: Ano da Enfermagem
- 21 — MÉRITO
Enfermeiro premiado em Bruxelas
- 22 — O ENFERMEIRO DA MINHA VIDA
Liliana Santos, atriz

FICHA TÉCNICA

Director Ana Rita Cavaco

Coordenação, redacção e edição Ana Luísa Nascimento, Filipe Carvalho e Joana Vieira

Fotografias Nuno Carvalho e João Viegas Guerreiro

Morada Avenida Almirante Gago Coutinho, 68 B, r/ch 1700-031 Lisboa | T: 218 455 230 | F: 218 455 259

Web www.ordemenfermeiros.pt

Email revista@ordemenfermeiros.pt

ISSN 1646-26-29

Design gráfico Ideias com Peso

Paginação e pré-impressão Ideias com Peso

Impressão e distribuição Ligrate-atelier Gráfico Lda

Periodicidade Trimestral

Tiragem 2500 exemplares

Distribuição gratuita aos membros da Ordem dos Enfermeiros
Depósito Legal nº 153540/00

As afirmações e ideias expressas nos textos publicados nesta revista são da inteira responsabilidade dos autores das mesmas.

MORADAS

Ordem dos Enfermeiros

Sede

Avenida Almirante Gago Coutinho, 68 B, r/ch – 1700-031 Lisboa
T: 218 455 230 | F: 218 455 259 | mail@ordemenfermeiros.pt

Região Autónoma dos Açores

Rua Dr. Armando Narciso, 2 – 9500-185 Ponta Delgada
T: 296 281 868 | F: 296 281 848 | sracores@ordemenfermeiros.pt

Região Autónoma da Madeira

Rua Visconde Caçongo, 35, Sta Maria Maior – 9060-036 Funchal
T: 291 241 765 | F: 291 237 212 | srmadeira@ordemenfermeiros.pt

Centro

Av. Bissaya Barreto, 185 – 3030-076 Coimbra
T: 239 487 810 | F: 239 487 819 | srcentro@ordemenfermeiros.pt

Norte

Rua Latino Coelho, 352 – 4000-314 Porto
T: 225 072 710 | F: 225 072 719 | srnorte@ordemenfermeiros.pt

Sul

Rua Castilho, 59 – 8º Esq. – 1250-068 Lisboa
T: 213 815 550 | F: 213 815 559 | srsul@ordemenfermeiros.pt

dependências

**DIA MUNDIAL CONTRA
AS HEPATITES:**

**UMA CURA QUE
AINDA NÃO É
PARA TODOS**

**ARES DO
PINHAL
DISTINGUIDA
PELA OMS**

ENTREVISTA COM JOÃO GOULÃO:

**“AS PESSOAS VÊM VISITAR-NOS
E O QUE TEMOS PARA DIZER É QUE
O NOSSO MODELO ERA ASSIM...”**





QUANDO O TRABALHO PÕE EM RISCO A MINHA VIDA?

SEGURANÇA LABORAL NO DIA-A-DIA DOS ENFERMEIROS

nesta edição

—
termómetro

—
perfil
JOSÉ CARLOS MARTINS

—
crónica
SERÁ QUE ANDAMOS PARA TRÁS?
por Ana Loff

—
enfermeiros com voz

—
artigo
QUANDO O TRABALHO
PÕE EM RISCO A MINHA VIDA?

—
olhar

—
sep em
FOCO

—
saber

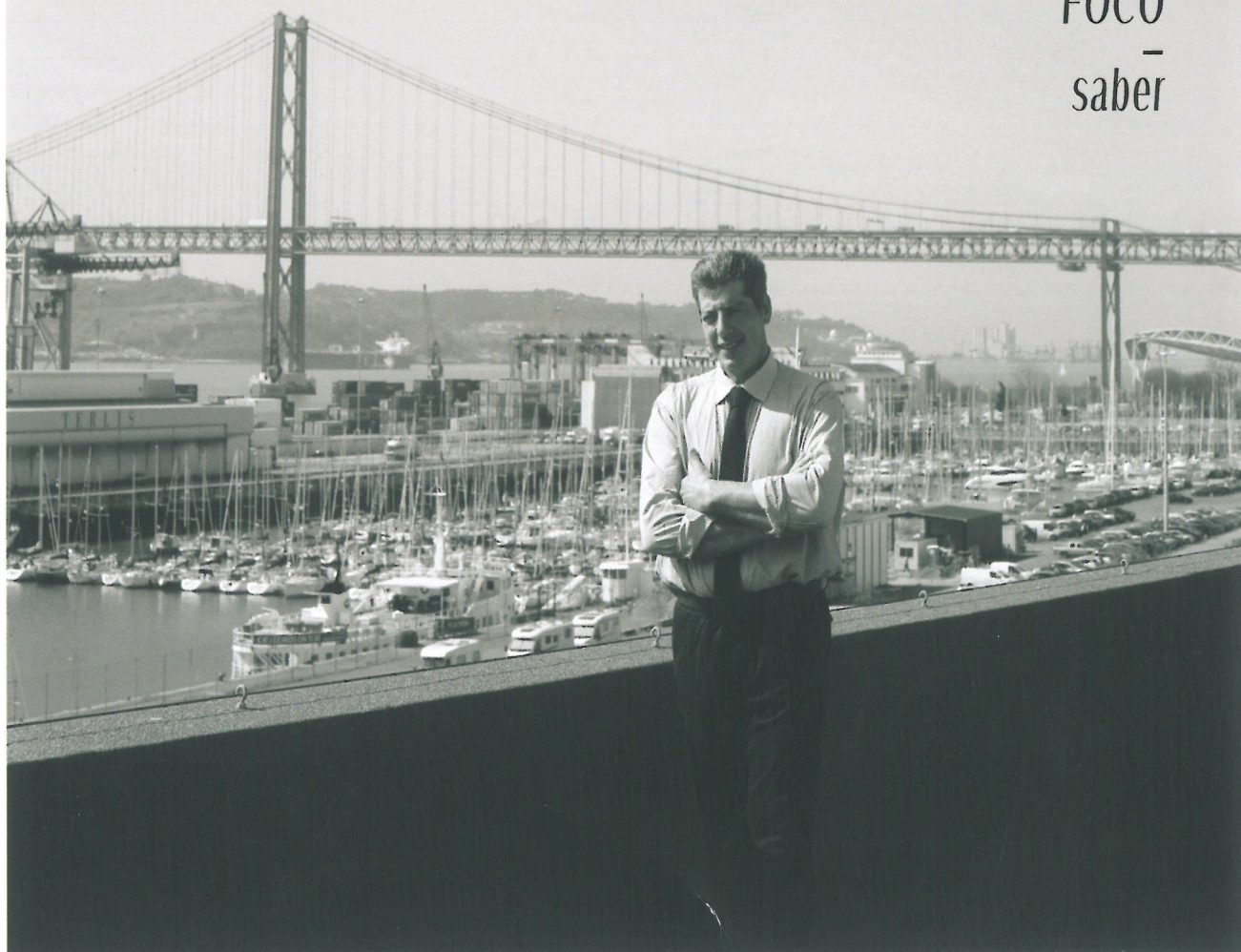

Enfermería Clínica

Volumen 30, Número 2 Marzo-Abril 2020

Investigación Asistencia

EC

Docencia

Gestión

Incluida en:

Emerging Sources Citation Index
MEDLINE/PubMed,
CINAHL, CUIDEN,
SCOPUS, Latindex,
MEDES y ScienceDirect.

www.elsevier.es/enfermeriaclinica



Sumario

Volumen 30 Número 2
Marzo-Abril 2020

Editorial

- 69 **Wound Nursing Now: liderando la prevención, cuidados e investigación del pie diabético**
H. González-de la Torre y J. Verdú-Soriano

Originales

- 72 **Nivel de autocuidados en pie diabético y concordancia de 3 sistemas de estratificación de riesgo en una zona básica de salud de Gran Canaria**
H. González-de la Torre, M.L. Quintana-Lorenzo, A. Lorenzo-Navarro, J.J. Suárez-Sánchez, M. Berenguer-Pérez y J. Verdú-Soriano
- 82 **Análisis de coste-efectividad de control glucémico con FreeStyle Libre® en pacientes diabéticos tipo 1 en atención primaria de salud de Burgos**
M.T. Gil-Ibáñez y G.R. Aispuru
- 89 **Valoración del riesgo de neuropatía periférica diabética: diseño y validación del procedimiento para cribado enfermero NeuDiaCan**
C.E. Martínez-Alberto, P.R. Brito-Brito, D.A. Fernández-Gutiérrez, P. Cabrera-García, A.M. García-Hernández, S. Darias-Curvo y A. Aguirre-Jaime
- 99 **Grado de conocimiento de la hipertensión en pacientes hipertensos**
D. Estrada, C. Sierra, R.M. Soriano, A.I. Jordán, N. Plaza y C. Fernández, en nombre del equipo investigador
- 108 **Conocimiento de la enfermedad asmática como factor protector de neumonía**
F. Rodríguez, A. Duran, Z. Muñoz, M. Serra-Prat, R. Boixeda y M.C. Ruiz

Originales breves

- 114 **Fiabilidad del uso de fotografías en la clasificación de heridas relacionadas con la dependencia**
M.Á. Rodríguez, A. Fullana Matas y R. Miró Bonet
- 119 **Mapa térmico comparativo del pie entre pacientes con y sin diabetes mediante el uso de termografía infrarroja**
Á. Astasio-Picado, E. Escamilla Martínez y B. Gómez-Martín

Enfermería basada en la evidencia

- 124 **Participación en juegos de bebidas alcohólicas entre estudiantes de secundaria y estudiantes de nuevo ingreso en la universidad**
N.A. Armendáriz-García

Cartas al Director

- 127 **Sobre las reflexiones de la lactancia materna desde el feminismo**
D. Mena y A. Padró
- 128 **¿Está la atención primaria en Grecia a salvo del «tsunami» de la crisis?**
V. Sbarouni, E.K. Symvoulakis y C. Lionis
- 130 **Continuidad de cuidados y alta hospitalaria**
C.-A. Rodríguez-Suárez, M.-N. Hernández-y de Luis y M.-I. Mariscal-Crespo



Enfermería Clínica

Volumen 30, Número 3 Mayo-Junio 2020

Investigación Asistencia

EC

Docencia Gestión

Incluida en:

Emerging Sources Citation Index
MEDLINE/PubMed,
CINAHL, CUIDEN,
SCOPUS, Latindex,
MEDES y ScienceDirect.

www.elsevier.es/enfermeriaclinica



ELSEVIER

Enfermería Clínica

Sumario

Volumen 30 Número 3
Mayo-Junio 2020

Editorial

- 133 Transformando la Enfermería a través del conocimiento: avances del Programa de Guías de Buenas Prácticas de la *Registered Nurses' Association of Ontario* (RNAO)
D. Grinspun

Artículos especiales

- 136 Implantación de Guías de buenas prácticas en España a través del Programa de Centros Comprometidos con la Excelencia en Cuidados®
E. González-María, M.T. Moreno-Casbas, L. Albornos-Muñoz, D. Grinspun y Grupo de Trabajo del Programa de implantación de buenas prácticas en Centros Comprometidos con la Excelencia en Cuidados®
- 145 Experiencia en la implantación y consolidación de las Guías de buenas prácticas de la *Registered Nurses' Association of Ontario* (RNAO) en el ámbito clínico y académico en Colombia
O.L. Gómez-Díaz, M. Esparza-Bohórquez, M.L. Jaimes-Valencia, L.M. Granados-Oliveros, A. Bonilla-Marciales y C. Medina-Tarazona

Originales breves

- 155 Implantación de la valoración y el cuidado de los adultos en riesgo de ideación y comportamiento suicida: una Guía de la *Registered Nurses' Association of Ontario* (RNAO)
A. Morales-Romero, E. González-María, M.A. Ramos-Ramos, L. Hidalgo-López, A.J. Zurita-Muñoz, M.D. Quiñoz-Gallardo, M.D. Cano-Caballero Gálvez y L. Albornos-Muñoz, en nombre del Grupo de Trabajo del Programa de Implantación de Buenas Prácticas en Centros Comprometidos con la Excelencia en Cuidados®
- 160 Implantación de Guía de buenas prácticas: valoración del ictus mediante la atención continuada en pacientes
S. Piñero Sáez, A.C. Sanz Aznarez, M.V. Ruiz García, M.J. González García, L. Mena Sucunza y M.P. Córcoles Jiménez, en nombre del Grupo de Trabajo del Programa de implantación de buenas prácticas en centros comprometidos con la excelencia en cuidados®

Originales

- 168 Aplicación y evaluación de la Guía de buenas prácticas: lactancia materna
P. Del Rio-Martínez, M. López-García, C. Nieto-Martínez, M.A. Cabrera-Cabrera, F.D. Harillo-Acevedo, A. Mengibar-Carrillo, M. González-Gallego, M.Á. Maestre-García y Grupo de Trabajo del Programa de implantación de buenas prácticas en Centros Comprometidos con la Excelencia en Cuidados®
- 176 Implantación de Guía de buenas prácticas para el cuidado y manejo de la ostomía: resultados en cuidados
M. Folguera-Arnau, J.M. Gutiérrez-Vilaplana, E. González-María, M.T. Moreno-Casbas, S. Obarrio-Fernández, G. Lorente-Granados, E. Viñoly Torres y M.P. Rodríguez-Soberado, en nombre del Grupo de Trabajo del Programa de implantación de buenas prácticas en Centros Comprometidos con la Excelencia en Cuidados®
- 185 Experiencia en la implantación de la Guía de prevención de caídas en Centros Comprometidos con la Excelencia en Cuidados®
A.I. Alcañiz-Mesas, M. García-González, L. Zúñiga-Blanco, M.B. del Barrio-Pintado, L. Íñigo-Cruces, M. Folguera-Arnau, L. Albornos-Muñoz y E. Melián-Correa, en nombre del Grupo de Trabajo del Programa de implantación de buenas prácticas en Centros Comprometidos con la Excelencia en Cuidados®
- 198 Implantación de la Guía de buenas prácticas en prevención de lesiones por presión: desarrollo, resultados y sostenibilidad
M.G. Lorente-Granados, M.D. Quiñoz-Gallardo, A. Teixiné-Martín, N. Arza-Suarez, M.D. Suarez, Á.J. Arias-Arias y Grupo de Trabajo del Programa de implantación de buenas prácticas en Centros Comprometidos con la Excelencia en Cuidados®
- 212 Resultados de la implantación de la Guía de valoración y manejo del dolor en Centros Comprometidos con la Excelencia en Cuidados (CCEC®) en España
M.D. Saiz Vinuesa, L. Albornos-Muñoz, M.L. Fernández Núñez, M. López-García, T. Moreno-Casbas y J.Á. González Sánchez, en nombre del Grupo metodológico de Trabajo del programa de implantación de buenas prácticas en Centros Comprometidos con la Excelencia en Cuidados®
- 222 Evaluación de estrategias de implantación del Proyecto Centros Comprometidos con la Excelencia en Cuidados en España
I. Ortuño-Soriano, D. Muñoz-Jiménez, T. Moreno-Casbas, L. Albornos-Muñoz y E. González-María, en nombre del Grupo de Trabajo del Programa de implantación de buenas prácticas en Centros Comprometidos con la Excelencia en Cuidados®



ELSEVIER

Enfermería Clínica

Volumen 30, Número 4 Julio-Agosto 2020

Investigación Asistencia

EC

Docencia Gestión

Incluida en:

Emerging Sources Citation Index
MEDLINE/PubMed,
CINAHL, CUIDEN,
SCOPUS, Latindex,
MEDES y ScienceDirect.

www.elsevier.es/enfermeriaclinica



ELSEVIER

Enfermería Clínica

Sumario

Volumen 30 Número 4
Julio-Agosto 2020

Editorial

- 233 **Los pilares irrenunciables de la práctica enfermera en el ámbito comunitario tras la crisis del COVID-19**
C. Ferrer Arnedo

Originales

- 236 **Perfil del paciente que sufre caídas en el entorno hospitalario: estudio multicéntrico**
M. Enríquez de Luna-Rodríguez, M. Aranda-Gallardo, J.C. Canca-Sánchez, A.B. Moya-Suárez, M.J. Vázquez-Blanco y J.M. Morales-Asencio
- 244 **Impacto de la fractura de cadera intervenida quirúrgicamente sobre la calidad de vida, el estado funcional y el estado de ánimo del anciano**
J. Amarilla-Donoso, A. Gómez-Luque, S. Huerta-González, I. Panea-Pizarro, E. Güesta-Guerra y F. López-Espuela
- 253 **Vivencias y sentimientos de los pacientes con Parkinson**
D. Durán Bermejo, M. Vázquez Campo e Y. Mourinho López
- 260 **Functional trajectories of older acute medical inpatients**
C. Rodrigues, D. Mendonça y M.M. Martins
- 269 **Anthropometric indicators as screening tools for sarcopenia in older adult women**
P.A. Pinheiro, R.d.S. Coqueiro, J.A.O. Carneiro, T.M.L. Correia, R. Pereira y M.H. Fernandes
- 275 **Prevalencia, manejo y registro del dolor en unidades de Medicina Interna**
L. Muñoz-Alvaredo, M. López Vallecillo, J.M. Jiménez Pérez, B. Martín-Gil, M.F. Muñoz Moreno y M. Fernández-Castro

Original breve

- 282 **Efectividad de los ejercicios de equilibrio entre los adultos mayores en Depok, Indonesia**
S.M. Kiik, J. Sahar y H. Permatasari

Cartas al Director

- 287 **Tamaño muestral y significación de los coeficientes de correlación en Ciencias de la Salud**
T. Caycho-Rodríguez
- 288 **Miedo a las caídas y calidad de vida en adultos mayores peruanos**
T. Caycho-Rodríguez, M. Barboza-Palomino y M. Noé-Grijalva

ensino SUPERIOR

revista do SNESup



POSTOS À PROVA

**Assembleia-Geral
Eleitoral. 23 de
Outubro de 2020**

**Quando acontece
a Universidade**
André Barata

**A Covid-19 e a luta pela
sobrevivência. Governação,
IES, docentes e estudantes**
Paula Peres



Vida Sindical

4

Assembleia-Geral
Eleitoral.
23 de Outubro de 2020



Organização do ensino

8

Quando acontece
a Universidade

Revisitar a agenda
escondida do RJIES
em tempos de
pandemia

14

20

Avaliação em
e-learning

A Covid-19 e a luta
pela sobrevivência.
Governação,
IES, docentes
e estudantes

26



Perspetivas da Investigação sobre o Ensino Superior

Ensino Superior: o que
nos diz a investigação?

30



Varia

32

A Publicação e a Escrita
Científica na imprensa
internacional: tendências
de mudança



Secção jurídica

O impacto do
Coronavírus no
Ensino Superior

36

SEDE NACIONAL

Av. 5 de outubro 104, 4.º 1050-060 Lisboa
Telefone: 217 995 660
Fax: 219 995 661
Email: snesup@snesup.pt
Coordenadas - 38.742787 N - 9.1485938 W

SEDE DE COIMBRA

Rua do Teodoro, 8 3030-213 Coimbra
Telefone: 239 781 920
Fax: 239 781 920
Email: snesup.coimbra@snesup.pt
Coordenadas - 40.12101 N - 8.24385 W

SEDE NO PORTO

Pr. Mouzinho Albuquerque, 60, 1.º
(Rotunda da Boavista) 4100-357 Porto
Telefone: 225 430 542
Fax: 225 430 543
Email: snesup.porto@snesup.pt
Coordenadas - 41.1579648 N - 8.6304681 W



“ESTOU CERTO DE QUE SERÁ
UM EXIGENTE DESAFIO”

DR. NUNO CARDOSO

PÁG // 07



VIH E COVID-19?
O MÉDICO RESPONDE

PÁG // 15

10

DR. HUMBERTO MARTINS
FARMÁCIAS DÃO RESPOSTA
A DOENTES CRÓNICOS

20

COVID-19 É VIH
A GESTÃO DA FARMÁCIA HOSPITALAR



CAPA



FALAR DE...

12

ENCOMENDA E ENTREGA DE MEDICAMENTOS
ANF ALARGA PROJETO PILOTO A TODO O PAÍS
Dr. Paulo Cleto Duarte



OPINIÃO DE...

28

CUIDAR DE NÓS É CUIDAR
DOS OUTROS E DE SI
Dr.ª Maria Eugénia Saraiva



OPINIÃO DE...

06

A NUTRIÇÃO PARENTÉRICA, A NEONATOLOGIA
E O FARMACÉUTICO PEDIÁTRICO
Dr.ª Filipa Cosme Silva



FALAR DE...

15

VIH E COVID-19?
O MÉDICO RESPONDE

Dr. António Diniz, Dr. José Vera
e Dr.ª Maria José Manata



ONLINE

22

RESPOSTAS DA FARMÁCIA EM TEMPO DE PANDEMIA
ABORDADAS NUM WEBINAR
Dr.ª Lúgia Garcia
e Dr. Pedro Norton



ONLINE

30

HOLON SIMPLIFICA A AQUISIÇÃO DE MEDICAMENTOS
Dr. Nuno Machado



ENTREVISTA

07

"ESTOU CERTO DE QUE SERÁ UM EXIGENTE DESAFIO"
Dr. Nuno Cardoso



ONLINE



ENTREVISTA

24

COMEÇAR A LIDERAR EM TEMPO DE PANDEMIA
Dr. Tiago Baleizão



FALAR DE...

20

COVID-19 E VIH: A GESTÃO
DA FARMÁCIA HOSPITALAR

Dr.ª Carla Campos, Dr. João Rijo
e Dr. Pedro Soares

32

2.º CURSO APFH NUTRIÇÃO PARENTÉRICA
NEONATAL E PEDIÁTRICA



EM FOCO

10

FARMÁCIAS DÃO RESPOSTA A DOENTES CRÓNICOS
Dr. Humberto Martins



FALAR DE...

ESPECIALISTAS REFORÇAM A IMPORTÂNCIA
DA SERIALIZAÇÃO DOS MEDICAMENTOS
E DA DIGITALIZAÇÃO DO SETOR DA SAÚDE

PÁG / 06

EM FOCO

LAF CONTABILIZA QUASE 10 MIL CHAMADAS
NOS PRIMEIROS MESES

PÁG / 14

FN

FARMACÊUTICO NEWS

NEWSIFARMA



28
PLURAL

**TRANSFERIR CONHECIMENTO
E ESTREITAR PARCERIAS**

16
**IPO DO PORTO CRIA SERVIÇO AUTÓNOMO
ENTREGA DE MEDICAMENTOS NO DOMICÍLIO**

CAPA



OPINIÃO DE...

08

A IMPORTÂNCIA DA RASTREABILIDADE NA LUTA
CONTRA A FALSIFICAÇÃO DE MEDICAMENTOS
E DISPOSITIVOS MÉDICOS
Eng.º João de Castro Guimarães

.....



FALAR DE...



ONLINE

16

IPO DO PORTO CRIA SERVIÇO AUTÓNOMO
ENTREGA DE MEDICAMENTOS NO DOMICÍLIO
Dr.ª Florbela Braga

.....

20

DOENTES DERMATOLÓGICOS
EM CONTEXTO DE FARMÁCIA
QUALIFICAÇÃO E OBSERVAÇÃO RIGOROSA
SÃO FULCRAIS
Dr.ª Gabriela Plácido

.....



FALAR DE...

06

ESPECIALISTAS REFORÇAM A IMPORTÂNCIA
DA SERIALIZAÇÃO DOS MEDICAMENTOS
E DA DIGITALIZAÇÃO DO SETOR DA SAÚDE



ENTREVISTA

10

RUMO A UM DEPARTAMENTO MÉDICO DE REFERÊNCIA
E PARCEIRO MÉDICO DE ELEIÇÃO
EM INVESTIGAÇÃO
Dr. Hugo Gomes da Silva

.....



ONLINE



ENTREVISTA



EM FOCO

20

FORMAÇÃO EM COSMETOLOGIA NA FFUL
COM SUCESSO
Prof.ª Doutora Helena
Margarida Ribeiro

28

TRANSFERIR CONHECIMENTO E ESTREITAR PARCERIAS
Drs. Filipe Rodrigues,
Jorge Conde, Miguel Silvestre
e Humberto Gameiro

14

LAF CONTABILIZA QUASE 10 MIL CHAMADAS
NOS PRIMEIROS MESES

#2

ESPECIAL COVID-19

VOL. 7 · Nº2 · ABRIL/JUNHO 2020

Gazeta MÉDICA

REVISTA CIENTÍFICA DA CUF

ARTIGO ORIGINAL

PÁG. 67

**PANDEMIA COVID-19:
A EXPERIÊNCIA DO ATENDIMENTO
PERMANENTE DO HOSPITAL CUF
INFANTE SANTO**

Gustavo de Carvalho, Ana Teresa Boquinhas

PÁG. 75

**PROJECT FOR THE NOTIFICATION
AND FOLLOW-UP OF COVID-19
AT HOSPITAL CUF SINTRA**

Patrícia Mora, Matilde Lagoa, Carolina Baltazar,
Diogo Carvalho, Gonçalo da Câmara, Filipe
Modesto, Catarina Pohle, Sandra Fernandes,
Patrícia Salvador, Inês de Sousa, André Guerreiro,
Francisco Faustino, Sofia Ramalho

ARTIGO DE PERSPETIVA

PÁG. 147

**THE CHANGES IMPOSED BY
THE COVID-19 PANDEMIC IN
ORTHOPAEDICS AT THE HCD**

Jorge Mineiro, João Cannas, Luís Barroso,
Nuno Lança, João Pedro

ARTIGO DE REVISÃO

PÁG. 184

**COVID-19:
AN OPHTHALMOLOGIST'S
PERSPECTIVE**

João Paulo Cunha, Nuno Moura-Coelho,
Rita Pinto Proença, Arnaldo Dias Santos,
Joana Tavares Ferreira

CASOS CLÍNICOS

PÁG. 208

**COVID-19: RELATO RADIOLÓGICO
DE DOIS CASOS**

António Pedro Matos, João Lopes Dias,
José Sardinha

AVANÇOS RECENTES

PÁG. 217

**MANIFESTAÇÕES CUTÂNEAS
EM DOENTES COM COVID-19**

Pedro Mendes-Bastos

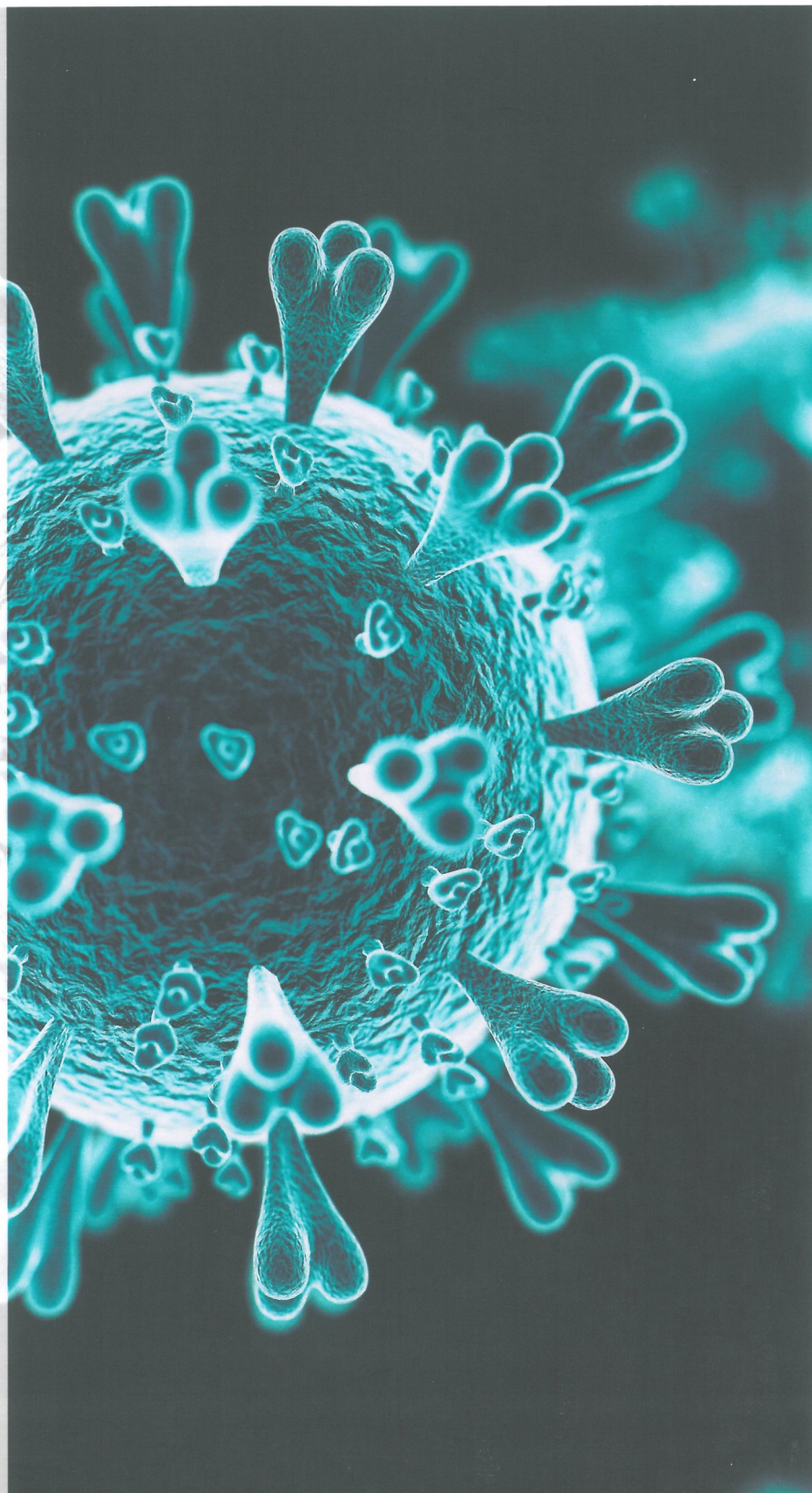

HEMATOLOGIA e ONCOLOGIA

EHA 2020

CONGRESSO EUROPEU
DE HEMATOLOGIA
ABORDA OS HOT TOPICS
DA ESPECIALIDADE
EM MODO VIRTUAL

WEBINARS
ESPECIALISTAS
NACIONAIS COMENTAM
IMPACTO DA COVID-19
NA ÁREA DA
TRANSPLANTAÇÃO,
NA HEMOFILIA
E NA ONCOLOGIA

GESTÃO DE DOENTES
HEMATOLÓGICOS
NA ERA COVID-19

TRATAMENTO
COM CÉLULAS CAR-T:
OS DADOS MAIS RECENTES
NAS ÁREAS DO LINFOMA
E DA LEUCEMIA
LINFOBLÁSTICA AGUDA

Biotherapies for Life™ **CSL Behring**

HREMOCOMPLEITAN® P
Concentrado de Fibrinogénio

Diretor Comercial
Miguel Ingenerf Afonso
miguelafonso@newsfarma.pt

Diretora de Publicidade
Conceição Pires
conceicaopires@newsfarma.pt

Assessora Comercial
Sandra Condeço
sandracondeco@newsfarma.pt

Agenda
agenda@newsfarma.pt

Equipa Editorial

Ana Paixão
anapaixao@newsfarma.pt

Andrea Fonseca
andreaafonseca@newsfarma.pt

Andreia Pereira
andreiapereira@newsfarma.pt

Catarina Jerónimo (Coordenadora)
catarinajeronomo@newsfarma.pt

Catarina Leitão
catarinaleitao@newsfarma.pt

Catarina Torres
catarinatorres@newsfarma.pt

Daniela Filipe
danielafilepe@newsfarma.pt

Débora Almeida
deboraalmeida@newsfarma.pt

Gonçalo Borges Dias (Fotógrafo)
goncaloborgesdias@newsfarma.pt

Raquel Oliveira
raqueloliveira@newsfarma.pt

Sofia Filipe
sofiafilipe@newsfarma.pt

Produção & Design

Ana Carvalheiro
anacarvalheiro@newsengage.pt

Gonçalo Silva
goncalosilva@lpmcm.com

Diretora de Marketing

Ana Branquinho
anabranquinho@newsfarma.pt

Redação e Publicidade

Av. Infante D. Henrique, 333 H, 37,
1800-282 Lisboa
T. 218 504 065 Fax 210 435 935
newsfarma@newsfarma.pt,
www.newsfarma.pt

Pré-press e impressão RPO

Depósito legal 356194/13

Tiragem 2000 exemplares

Periodicidade Trimestral - junho
2020

Preço 3€

A reprodução total ou parcial de textos
ou fotografias é possível, desde que
indicada a sua origem (News Farma) e com
autorização da Direção.
Os artigos de opinião são da inteira
responsabilidade dos seus autores.

Publicação isenta de registo na ERC,
ao abrigo do Decreto Regulamentar
8/99, de 9/06, Artigo 12º n.º 1A.

Hematologia e Oncologia apoia:

Sociedade Portuguesa
de Hematologia

Edição

NEWSFARMA

Hematologia e Oncologia é um projeto
da News Farma, de periodicidade
trimestral e dirigido a profissionais de
saúde. News Farma é uma marca da
Coloquialform, Lda.

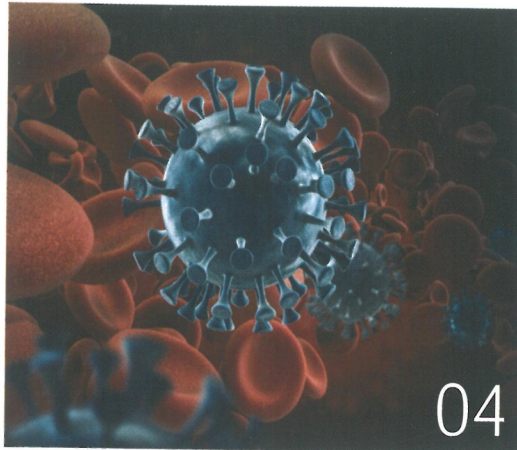

04



08



10



11



16

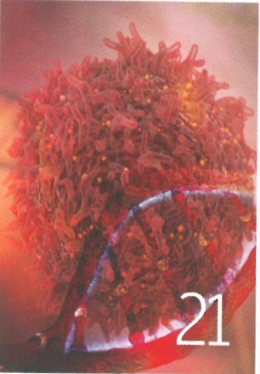

21

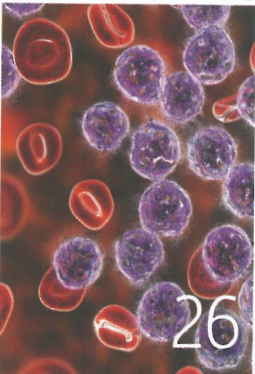

26



32

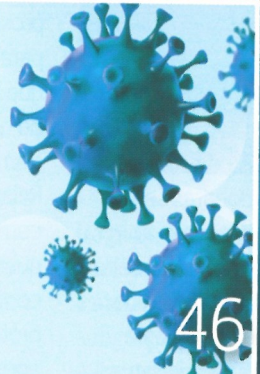

46

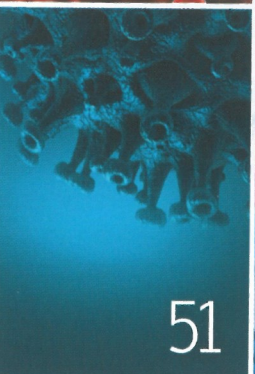

51



54

04. GESTÃO DE DOENTES HEMATOLÓGICOS NA ERA COVID-19: DESAFIOS E RECOMENDAÇÕES
08. IMPACTO DA COVID-19 NA ÁREA DA TRANSPLANTAÇÃO
10. O VALOR DAS TERAPIAS ORAIS NOS DOENTES COM MIELOMA MÚLTIPLO NO CONTEXTO DA COVID-19
ARTIGO DE OPINIÃO DE PROF.ª DOUTORA MARIA VICTORIA MATEOS
11. IMPACTO DA COVID-19 NO TRATAMENTO DOS DOENTES COM MIELOMA MÚLTIPLO
ENTREVISTA DR. FERNANDO LEAL DA COSTA
16. LINFOMAS CUTÂNEOS VIVEM ERA DE NOVAS ESTRATÉGIAS TERAPÊUTICAS
ENTREVISTA DR.ª MARIANA CRAVO
21. CÉLULAS CAR-T EM LINFOMA: QUE RESULTADOS?
26. TRATAMENTO DA LEUCEMIA LINFOBLÁSTICA AGUDA NO ADULTO COM CÉLULAS T CAR: EFICÁCIA VERSUS TOXICIDADE, “UMA FACA DE DOIS GUMES”
32. CONGRESSO EHA 2020
46. “COVID-19 E ONCOLOGIA: DA NORMA À PRÁTICA”
51. COVID-19 E HEMOFILIA: FACTOS, DESAFIOS E SOLUÇÕES
54. A CITOMETRIA DE FLUXO NA MONITORIZAÇÃO DO TRATAMENTO DAS HEMOPATIAS MALIGNAS

PATROCINADORES DESTA EDIÇÃO



Prevenção



Diagnóstico



Intervenção

ÍNDICE

BRAQUITERAPIA ENDOBRÔNQUICA DE ALTA TAXA DE DOSE COMO TRATAMENTO PALIATIVO: ARTIGO DE REVISÃO HIGH DOSE RATE ENDOBRONCHIAL BRACHYTHERAPY AS PALLIATIVE TREATMENT: REVIEW ARTICLE	9
A FIABILIDADE DA RELAÇÃO E/A NO ESTUDO DA FUNÇÃO DIASTÓLICA DO VENTRÍCULO ESQUERDO THE RELIABILITY OF THE E/A RATIO IN THE STUDY OF LEFT VENTRICULAR DIASTOLIC FUNCTION	25
ACIDENTE VASCULAR CEREBRAL ISQUÊMICO VS HEMORRÁGICO: TAXA DE SOBREVIVÊNCIA ISCHEMIC VS HEMORRHAGIC STROKE: SURVIVAL RATE	35
PRODUÇÃO DE BIOETANOL PARA FINS CLÍNICOS: FERMENTAÇÃO DA PLANTA DO CARDO BIOETHANOL PRODUCTION FOR CLINICAL PURPOSES: FERMENTATION OF CARDOON	47
VARIAÇÃO DA PRESSÃO ARTERIAL EM INDIVÍDUOS SUJEITOS A TERAPIAS TERMAIS VARIATION OF BLOOD PRESSURE IN SUBJECTS UNDER THERMAL THERAPIES	59
AVALIAÇÃO DA FUNÇÃO VENTRICULAR DIREITA NA HIPERTENSÃO PULMONAR ASSESSMENT OF RIGHT VENTRICULAR FUNCTION IN PULMONARY HYPERTENSION	69

JHNN

Journal of Holistic Nursing

Volume 38 | Number 1 | March 2020

Special Issue: Spirituality
Guest Editor: Mary Elaine Southard



Official Journal of the
American Holistic Nurses Association

journals.sagepub.com/home/jhn | www.ahna.org

Contents

Special Issue: Spirituality

Guest Editor: Mary Elaine Southard

Editorial

Spirituality: The Missing Link for Holistic Health Care 4
Mary Elaine Southard

Qualitative Research

Spiritual Dimensions of Nurse Practitioner Consultations in Family Practice 8
Melanie Rogers, Janet Hargreaves, and John Wattis

Surgical Patients' Perception of Spirituality on the Outcome of Surgery in Northern Ghana 19
Bernard Atinyagrika Adugbire and Lydia Aziato

Quantitative Research

Episodic Memory in Later Life: Benefits of Prayer and Meditation 30
Nirmala Lekhak, Tirth R. Bhatta, and Jaclene A. Zauszniewski

Perceptions of Spiritual Care Education, Competence, and Barriers in Providing Spiritual Care Among Registered Nurses 41
Alexis Green, Yeoun Soo Kim-Godwin, and Carolyn W. Jones

Relational and Spiritual Coping Among Emerging and Young Adult Cancer Survivors 52
Natalia Sira, Angela Lamson, and Cameron L. Foster

Spiritual Well-Being in Cancer Patients Undergoing Chemotherapy in an Outpatient Setting: A Cross-Sectional Study 68
Helga Martins, Tiago Dias Domingues, and Sílvia Caldeira

Spiritually Sensitive Intervention to Mitigate Depressive Symptoms Among Hospitalized Children Affected With Congenital Heart Diseases: Insights for Holistic Pediatric Nursing 78
Samta P. Pandya

Conceptual/Theoretical

Religiosity and Health: A Holistic Biopsychosocial Perspective 89
Robin L. Page, Jill N. Peltzer, Amy M. Burdette, and Terrence D. Hill

A Spiritual Well-Being Model for the Healing Arts 102
Brian Luke Seaward and Christine Lissard

Critical Reviews

Critical Literature Review on the Definition Clarity of the Concept of Faith, Religion, and Spirituality 107
Chitra G. Paul Victor and Judith V. Treschuk

How Nurses Understand Spirituality and Spiritual Care: A Critical Synthesis 114
Katherine Louise Cooper, Esther Chang, Laurretta Luck, and Kathleen Dixon

Education

Spiritual Care in Holistic Nursing Education: A Spirituality and Health Elective Rooted in T.R.U.S.T. and Contemplative Education 122
Karen Scott Bars

Spiritual Care Perceptions of Baccalaureate Nursing Students 131
Cynthia M. Pipkins, Martha A. Rinker, and Eileen Curl

Practice

Remembrance and Renewal: Health Care Staff Spiritual Self-Care 139
Amy E. Rettig, Emily Lambrecht-Stock, Kathy Bohley, Cathy Disher, Marla Flewellen, Laura Lyanna Lee, Amy Lindsey, Varun Rawal, and Diane L. Brogan-Habash

The Invisibility of Spiritual Nursing Care in Clinical Practice 147
Dawn M. Hawthorne and Shirley C. Gordon

Aesthetics

Blessing: A Practice of Presence, Intentionality, and Appreciation 158
Carolyn Fisher Atkinson

Although AHNA supports the concepts of holism, it refrains from endorsing specific practitioners, organizations, products, services, or modalities. Advertising in *Journal of Holistic Nursing* does not imply endorsement by the AHNA. Only qualified educational certificate programs that apply to AHNA and meet specific criteria are recognized as endorsed by the AHNA. A list of AHNA-endorsed programs can be found at www.ahna.org.

 *Journal of Holistic Nursing* is pleased to offer the opportunity to earn continuing nursing education contact hours in each issue. See the CNE activity in this issue for more information on how to earn these credits or visit www.ahna.org for more information.

The Emergency Resiliency:
A Pilot Mindfulness
Intervention Program p. 221



JHNN

Journal of Holistic Nursing

Volume 38 | Number 2 | June 2020



Official Journal of the
American Holistic Nurses Association

journals.sagepub.com/home/jhn | www.ahna.org

 SAGE

Contents

Editorial

- Power and Vulnerability: Stories of Nurses** 168
W. Richard Cowling

Qualitative Research

- Occupational Well-Being in Sexual Assault Victims and Survivors** 170
Pamela Wadsworth, J. A. Eve Krahe, and Elissa Allen
- Music, Movement, and Mind: Use of Drumming to Improve Strength, Balance, Proprioception, Stamina, Coordination, and Emotional Status in a 12-Year-Old With Agenesis of the Corpus Callosum: A Case Study** 186
David Spak, and Elizabeth Card

Quantitative Research

- Validation of the Belief Into Action Scale (BIAC) in Portuguese Cancer Patients Receiving Chemotherapy** 193
Helga Martins, Silvia Caldeira, Tiago Dias Domingues, Margarida Vieira, and Harold G. Koenig

Mixed Methods Research

- The Emergency Resiliency Initiative: A Pilot Mindfulness Intervention Program** (CNE) 205
K. Jane Muir and Jessica Keim-Malpass

Conceptual/Theoretical

- Dysbiosis of the Gut Microbiome: A Concept Analysis** 223
Nicole B. Perez, Caroline Dorsen and Allison Squires

Critical Reviews

- How People Forgive: A Systematic Review of Nurse-Authored Qualitative Research** 233
Ann Gentry Recine, Louis Recine, and Tenzin Paldon

Reviewer list

- Acknowledgment of Reviewers for 2019** 252

Although AHNA supports the concepts of holism, it refrains from endorsing specific practitioners, organizations, products, services, or modalities. Advertising in *Journal of Holistic Nursing* does not imply endorsement by the AHNA. Only qualified educational certificate programs that apply to AHNA and meet specific criteria are recognized as endorsed by the AHNA. A list of AHNA-endorsed programs can be found at www.ahna.org.

(CNE) *Journal of Holistic Nursing* is pleased to offer the opportunity to earn continuing nursing education contact hours in each issue. See the CNE activity in this issue for more information on how to earn these credits or visit www.ahna.org for more information.

JOURNAL OF NURSING EDUCATION[®]

May 2020

Volume 59
Number 5

Major Articles

- Strategies for the Planning and Handling of Missing Data in Nursing Research
- Fourth-Year Baccalaureate Nursing Students' Perceptions of Inclusive Learning Environments
- Exploring the Transitional Experience of First-Year Undergraduate Nursing Students

Quality Improvement Brief

- Home Hospitals: Maximizing Nursing Student Clinical Placements

Educational Innovations

- Rural Telehealth Team Education for Baccalaureate and Nurse Practitioner Students
- Escape to Learn! An Innovative Approach to Engage Students in Learning
- Digital Innovation: Transition to Practice Using Apple Clips to Teach Nursing Leadership
- Supporting Graduate Nursing Education for Students From Disadvantaged Backgrounds
- Curricular Innovation for Quality and Safety Certification in a Graduate Program
- Applying Social Determinants of Health to Nursing Education Using a Concept-Based Approach



ACCESS FULL TEXT
at [Healio.com/JNE](https://www.healio.com/JNE)

Cited in [MEDLINE/PubMed](#)

SLACK[®]
INCORPORATED

TABLE OF CONTENTS

GUEST EDITORIAL

Getting Started With Interprofessional Practice and Education in Community-Based Settings <i>Barbara F. Brandt, PhD, EdM, FNAP; and Amy J. Barton, PhD, RN, FAAN, ANEF</i>	243
--	------------

MAJOR ARTICLES

Strategies for the Planning and Handling of Missing Data in Nursing Research <i>Dawn M. Aycock, PhD, RN; and Matthew J. Hayat, PhD</i>	249
Fourth-Year Baccalaureate Nursing Students' Perceptions of Inclusive Learning Environments <i>Maureen Metzger, PhD, RN; Jessica Taggart, MA; and Emerson Aviles, MPH</i>	256
Exploring the Transitional Experience of First-Year Undergraduate Nursing Students <i>Michelle Hughes, MEd, RN; Audrey Kenmir, MN, RN; Jennifer Innis, PhD, NP; Janet O'Connell, MA Ed, RN; and Kayla Henry, BScN, RN</i>	263

QUALITY IMPROVEMENT BRIEF

Home Hospitals: Maximizing Nursing Student Clinical Placements <i>Lisa Rauch, DNP, PHNA-BC, RN; and Suzanne E. Malloy, EdD, MSN, RN</i>	269
---	------------

EDUCATIONAL INNOVATIONS

Rural Telehealth Team Education for Baccalaureate and Nurse Practitioner Students <i>Elizabeth P. Knight, PhD, DNP, FNP-C; and Allen V. Prettyman, PhD, FNP-C</i>	274
Escape to Learn! An Innovative Approach to Engage Students in Learning <i>Janet Garwood, DNP, RN, CNE</i>	278
Digital Innovation: Transition to Practice Using Apple Clips to Teach Nursing Leadership <i>Rebecca H. Newton, DNP, RN, CHSE</i>	283
Supporting Graduate Nursing Education for Students From Disadvantaged Backgrounds <i>Johis Ortega, PhD; Juan M. Gonzalez, DNP; Nichole Crenshaw, DNP; Kenya Snowden, DNP; and Lila De Tantillo, PhD</i>	287
Curricular Innovation for Quality and Safety Certification in a Graduate Program <i>Becky Hulett, DNP, RN, CNL; and Elizabeth Davis, DNP, CNL, RNC-MNN</i>	291
Applying Social Determinants of Health to Nursing Education Using a Concept-Based Approach <i>Keevia Porter, DNP, NP-C; Gabrielle Jackson, MSN, RN; Ricketta Clark, DNP, APRN-BC; Melody Waller, PhD, MSN, RN; and Ansley Grimes Stanfill, PhD, RN</i>	293

DEPARTMENTS

Methodology Corner	245
Syllabus Selections: Innovative Learning Activities	297

BESSV

Compra

JOURNAL OF NURSING EDUCATION[®]

June 2020
Volume 59
Number 6

Major Articles

- Flipping the Graduate Nursing Classroom: An Integrative Review
- From Cultural Competence to Cultural Respect: A Critical Review of Six Models
- A Mixed-Methods Systematic Review of Interventions to Address Incivility in Nursing

Research Brief

- Pilot of an Adaptive Learning Platform in a Graduate Nursing Education Pathophysiology Course

Educational Innovations

- Elder Abuse Education Using Standardized Patient Simulation in an Undergraduate Nursing Program
- An Innovative Trauma-Informed Curriculum for Sexual Assault Care
- The Future of Nursing Education: Multidisciplinary Community-Engaged Research for Undergraduate Nursing Students
- Professional Conference Poster Presentation: Innovative Professional Development Assignment in Nurse Practitioner Education
- Equity Access: Online Nursing Education on Care for People With Disabilities
- Disaster Aftermath Interprofessional Simulation: Promoting Nursing Students' Preparedness for Interprofessional Teamwork



ACCESS FULL TEXT
at [Healio.com/JNE](https://www.healio.com/JNE)

Cited in MEDLINE/PubMed

SLACK[®]
INCORPORATED

TABLE OF CONTENTS

EDITORIAL

- The Nursing Shortage and the Future of Nursing Education Is in Our Hands** 303
Darrell Spurlock, Jr., PhD, RN, NEA-BC, ANEF

MAJOR ARTICLES

- Flipping the Graduate Nursing Classroom: An Integrative Review** 305
Roxanne Oliver, DNP, APRN, FNP-BC; and Lindsey Luther, DNP, APRN, FNP-C
- From Cultural Competence to Cultural Respect: A Critical Review of Six Models** 311
Maria José Botelho, EdD; and Christina A. Lima, MSN, AGPCNP-BC
- A Mixed-Methods Systematic Review of Interventions to Address Incivility in Nursing** 319
Jeanette M. Olsen, PhD, RN, CNE; Ann Aschenbrenner, PhD, RN, CNE; Rachel Merkel, DNP, RN, CNE; Shelley-Rae Pehler, PhD, RN; Linda Sargent, MSN, RN, CEN; and Rita Sperstad, EdD, RN

RESEARCH BRIEF

- Pilot of an Adaptive Learning Platform in a Graduate Nursing Education Pathophysiology Course** 327
Julie F. Hinkle, PhD, RN, CNE; Carolyn A. Jones, PhD, NNP-BC; and Scott Saccomano, PhD, GNP-BC, RN

EDUCATIONAL INNOVATIONS

- Elder Abuse Education Using Standardized Patient Simulation in an Undergraduate Nursing Program** 331
Mary Ellen Trail Ross, DrPH, MSN, RN, GCNS-BC; Jennifer L. Bryan, PhD; Katharine L. Thomas, BA; Ali Abbas Asghar-Ali, MD; and Sabrina L. Pickens, PhD, RN, ANP-BC, GNP-BC
- An Innovative Trauma-Informed Curriculum for Sexual Assault Care** 336
Sarah Nathan, MS, RN, FNP-C; and Meghan Ferrara, MS, RN
- The Future of Nursing Education: Multidisciplinary Community-Engaged Research for Undergraduate Nursing Students** 341
Jessica A. Devido, PhD, CPNP; Cathleen J. Appelt, PhD; Andrew T. Simpson, PhD; Monica T. Gola, MN, RN, CPMHN(c); and Nicole Szalla, DNP, MSN, RN, CMSRN, CHSE
- Professional Conference Poster Presentation: Innovative Professional Development Assignment in Nurse Practitioner Education** 345
Michelle M. Kelly, PhD, CRNP, CNE; Elizabeth Blunt, PhD, CRNP; Kelly Nestor, MSN, CRNP; and Jennifer Mondillo, PhD, MBA, CRNP
- Equity Access: Online Nursing Education on Care for People With Disabilities** 349
Alison Colbert, PhD, PHCNS-BC, FAAN; and Rebecca Kronk, PhD, CRNP, FAAN, CNE
- Disaster Aftermath Interprofessional Simulation: Promoting Nursing Students' Preparedness for Interprofessional Teamwork** 353
Gary H.R. Glauber, PhD, RN, PHNA-BC, NHDP-BC; Lorrie C.K. Wong, PhD, RN, CHSE-A; Michele L. Bray, DNP, RN, PHNA-BC; and Alan R. Katz, MD, MPH

DEPARTMENT

- Syllabus Selections: Innovative Learning Activities** 357

JOURNAL OF NURSING EDUCATION[®]

July 2020
Volume 59
Number 7

Major Articles

- No Longer Expert: A Meta-Synthesis Describing the Transition From Clinician to Academic
- Gaming in Nursing Education: Recent Trends and Future Paths
- Development of a Clinical Judgment Measurement Model-Based Simulation Module for Ileus: A Mixed-Methods Study

Research Briefs

- An Examination of Nursing Students' Knowledge About Organ Donation
- Exploring the Relationships Among Moral Distress, Moral Courage, and Moral Resilience in Undergraduate Nursing Students
- Student Success Centers in Nursing Education: A Case Study Example

Educational Innovations

- Veteran-Centric Content Integration Into a Baccalaureate Nursing Curriculum
- Integrating Mental Health Nursing in the Prelicensure Nursing Curriculum
- Using 360° Video to Enable Affective Learning in Nursing Education
- Reinforcing Telehealth Competence Through Nurse Practitioner Student Clinical Experiences

TABLE OF CONTENTS

GUEST EDITORIAL

Improving Diversity of the Nursing Workforce Through Evidence-Based Strategies <i>Tara D. Spencer, MS, RN</i>	363
---	------------

MAJOR ARTICLES

No Longer Expert: A Meta-Synthesis Describing the Transition From Clinician to Academic <i>Jane S. Grassley, PhD, RN, IBCLC; Pamela K. Strohfus, DNP, RN; and Andrea C. Lambe, DNP, RN, CRN</i>	366
Gaming in Nursing Education: Recent Trends and Future Paths <i>Janet M. Reed, MSN, RN, CMSRN</i>	375
Development of a Clinical Judgment Measurement Model-Based Simulation Module for Ileus: A Mixed-Methods Study <i>Aeri Jang, PhD; Suhyun Kim, PhD; and Mi Ok Song, PhD</i>	382

RESEARCH BRIEFS

An Examination of Nursing Students' Knowledge About Organ Donation <i>Tobias Reynolds-Tylus, PhD; and Haley A. Potter, BSN, RN</i>	388
Exploring the Relationships Among Moral Distress, Moral Courage, and Moral Resilience in Undergraduate Nursing Students <i>Erin Gibson, PhD, RN, CCRN-K; Gloria Duke, PhD, RN; and Danita Alfred, PhD, RN</i>	392
Student Success Centers in Nursing Education: A Case Study Example <i>David A. Byrd, PhD; and Vanessa Bográn Meling, EdD</i>	396

EDUCATIONAL INNOVATIONS

Veteran-Centric Content Integration Into a Baccalaureate Nursing Curriculum <i>Anastasia Y. Rose, MEd, MSN/MHA, RN, CPAN; Ashley D. Roach, PhD, RN; Mary Lloyd-Penza, MSN Ed, RN; Calvin Miller, MN, RN; Michele Cooper, MS, RN-BC; and Deborah Messecar, PhD, RN, AGCNS-BC</i>	400
Integrating Mental Health Nursing in the Prelicensure Nursing Curriculum <i>A. Michelle Hartman, DNP, RN, CPNP; and Beth Cusatis Phillips, PhD, RN, CNE</i>	405
Using 360° Video to Enable Affective Learning in Nursing Education <i>Frank Donnelly, PhD, RN; Paul McLiesh, MNurs, RN; and Sally-Anne Bessell, MCN (Crit Care), RN</i>	409
Reinforcing Telehealth Competence Through Nurse Practitioner Student Clinical Experiences <i>Nicole Gibson, DNP, APRN, FNP-C; Robin Arends, DNP, APRN, FNP-BC; Jo Voss, PhD, RN, CNS; Sheryl Marckstadt, PhD, APRN, FNP-C; and Mary Kay Nissen, DNP, APRN, FNP-BC</i>	413

DEPARTMENTS

Letter to the Editor	365
Syllabus Selections: Innovative Learning Activities	418

NEWSIFARMA

MÉDICO



n.º45
MAIO/JUNHO
2020
ANO 8
3€

NEWS

16.º CONGRESSO PORTUGUÊS DE DIABETES
Nem a COVID-19 conseguiu impedir
mais uma edição de sucesso da reunião magna
da Diabetologia nacional

**COVID-19: O VÍRUS, A DOENÇA
E O REGRESSO À SOCIEDADE**
As aprendizagens e as medidas essenciais
para um desconfinamento seguro

DOR CRÓNICA EM TEMPOS DE COVID-19
Resposta atual e lições para o futuro

ASCO 2020

TRANSFORMA CONGRESSO
EM FORMATO VIRTUAL

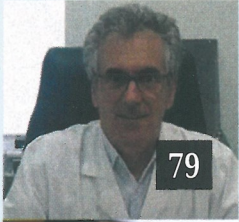

79

32
NOVAS ARMAS TERAPÉUTICAS
PARA A RETINOPATIA DIABÉTICA
Dr. João Figueira



79

38
ASSISTIR À ASCO 20 VIRTUAL:
A OPINIÃO DE TRÊS
E-CONGRESSISTAS

39
CONSÓRCIO CCC19 IDENTIFICA
O IMPACTO CLÍNICO
DA COVID-19 EM DOENTES
ONCOLÓGICOS
Dr. Jeremy L. Warner



79

40
IMPACTO DAS TERAPÉUTICAS
PARA O CANCRO E COVID-19
NA SOBREVIVÊNCIA DOS
DOENTES COM CANCROS
TORÁCICOS
Prof.ª Dr.ª Leora Horn

41
INVESTIGAÇÃO DE ONCOLOGISTA
PORTUGUESA DISTINGUIDA
COM PRÉMIO NA ASCO 2020
Prof.ª Doutora
Inês Pires da Silva

41
O IMPACTO DA
TELEMEDICINA NOS *OUTCOMES*
REPORTADOS POR DOENTES
GEOGRAFICAMENTE DISTANTES
DOS CENTROS DE SAÚDE
ONCOLÓGICOS
Dr. Mário Fontes e Sousa

44
AUTOANTICORPOS
COMO PREDITORES DO
OUTCOME DA TERAPÉUTICA
COM INIBIDORES DE *CHECKPOINT*
PARA O MELANOMA
METASTIZADO
Prof.ª Doutora Jessica Hassel

45
ORIENTAÇÃO DO USO
DA QUIMIOTERAPIA
ADJUVANTE EM FUNÇÃO
DO RISCO GENÓMICO
EM DOENTES COM CANCRO
DE MAMA
Dr.ª Fátima Cardoso

45
INFORM STUDY:
ONCOLOGIA DE PRECISÃO
EM PEDIATRIA É VIÁVEL
E PERMITE BENEFÍCIOS
CLÍNICOS PARA SUBGRUPOS
MOLECULARES
Prof. Doutor
Cornelis M. Van Tilburg

47
CANCRO DA MAMA TRIPLO
NEGATIVO METASTÁTICO:
RESULTADOS SUGEREM NOVO
TRATAMENTO DE 1.ª LINHA

48
CARCINOMA ESPINOCELULAR
DA CABEÇA E PESCOÇO:
"ESTAMOS PERANTE UM NOVO
STANDARD OF CARE"
Prof.ª Doutora
Cláudia Vieira

49
PEMBROLIZUMAB INDUZ
RESPOSTA COMPLETA
EM 40,6% DOS DOENTES
DE ALTO RISCO COM CANCRO
DA BEXIGA NÃO-MÚSCULO
INVASIVO E RESISTENTES A BCG
Prof. Doutor Belmiro Parada

49
OS RESULTADOS FINAIS
DO ENSAIO KEYNOTE-189:
TRÊS PONTOS DE VISTA

51
BENEFÍCIO DA TERAPÉUTICA
ADJUVANTE COM
PEMBROLIZUMAB APÓS
RESSECÇÃO DE MELANOMA
DE ESTÁDIO III DE ALTO RISCO
Dr.ª Ana Rita Sousa

52
NOVIDADES TERAPÉUTICAS
E DE BIOMARCADORES
NA ÁREA DO CANCRO DO RIM
Dr.ª Gabriela Sousa

58
IMPACTO DA COVID-19
NA ÁREA DA TRANSPLANTAÇÃO
Dr.ª Susana Sampaio
Prof. Doutor
Manuel Abecasis

60
IMPLICAÇÕES DA PANDEMIA
NA SAÚDE DAS CRIANÇAS
Prof.ª Doutora Inês Azevedo
Prof. Doutor Luís Varandas
Prof. Doutor Filipe
Glória Silva
Dr. João Guerra

62
MONITORIZAÇÃO
E TRATAMENTO DE DOENTES
COM ESCLEROSE MÚLTIPLA
NA ERA COVID-19: DA TEORIA
À PRÁTICA EM CENTROS
HOSPITALARES PORTUGUESES
Dr.ª Janete Santos
Dr.ª Lívia Sousa
Dr. Carlos Capela
Prof.ª Doutora Maria José Sá
Prof.ª Doutora
Ana Martins da Silva

66
DESAFIOS NA ABORDAGEM
AO DOENTE COM DOR CRÓNICA
NA ERA COVID-19: RESPOSTA
ATUAL E LIÇÕES PARA O FUTURO
Dr.ª Ana Pedro
Dr.ª Beatriz Craveiro Lopes
Dr. Manuel Pedro

71
COVID-19: O VÍRUS, A DOENÇA
E O REGRESSO À SOCIEDADE
Prof. Doutor António Araújo
Dr. Nelson Pereira
Dr. Ricardo Mexia
Prof. Doutor Pedro Simas

75
MEDICINA NUCLEAR
EM TEMPO DE PANDEMIA
Dr.ª Gracinda Costa
Dr. Jorge Pereira
Dr.ª Sophia Pintão
Téc. Izilda Ferreira
Téc. Soraia Mendes
Dr.ª Lucília Salgado
Dr.ª Ana Sofia Oliveira
Dr. Hugo Duarte
Prof.ª Doutora
Ana Isabel Santos
Prof. Doutor
João Pedroso Lima

79
"NOVO NORMAL NA RETINA":
ESTABELECEM NOVAS
PRIORIDADES E REESTRUTURAR
AS ATIVIDADES DE MODO
A OTIMIZAR OS CUIDADOS
DE SAÚDE PRESTADOS EM
OFTALMOLOGIA
Dr. José Henriques
Prof.ª Doutora
Ángela Carneiro
Dr. Nuno Gomes

08
O SUCESSO DE SEMPRE
EM MAIS UMA EDIÇÃO DO
CONGRESSO DA SPD MARCADO
POR UM PROBLEMA DE ÚLTIMA
HORA CHAMADO COVID-19
Dr. Rui Duarte

12
DIABETES EM PORTUGAL,
UMA DOENÇA EM ASCENSÃO
Prof. Doutor João Filipe
Raposo

14
SIMPÓSIO CONJUNTO SPD I
NEDM-SPMI CONTROVÉRSIAS
NO TRATAMENTO DA DIABETES
- MIXÓRDIA DE TEMÁTICAS
Dr.ª Joana Louro

18
UM CONGRESSO DE SUCESSO
E O INÍCIO DUMA NOVA
JORNADA DA SPD
Prof. Doutor
João Filipe Raposo

20
DIRETRIZ LUSO-BRASILEIRA,
CONSENSO ADA-EASD
E RECOMENDAÇÕES SPD
- O QUE HÁ DE NOVO?
Prof. Doutor Miguel Melo

27
DA EVIDÊNCIA
PARA O MUNDO REAL
NOVOS OBJETIVOS LIPÍDICOS
NA DIABETES
Dr. Francisco Araújo

28
DIABETES, DOENÇA CRÓNICA
E SAÚDE SEXUAL
- COMO COEXISTIR?
Enf.ª Cláudia Rocha Silva

30
UM NOVO ALVO TERAPÉUTICO
PARA A DIABETES TIPO 2
A MODULAÇÃO DOS CANAIS
KV1.3 NO CORPO CAROTÍDEO
Prof.ª Doutora
Sílvia Vilares Conde

Preencha o formulário abaixo e envie por
correio para News Farma, Av. Infante D.
Henrique, n.º 333 H, esc. 37, 1800-282
LISBOA.

EDIÇÕES

NEWSFARMA

T. 218 504 065
newsfarma@newsfarma.pt
www.newsfarma.pt

SÓ PARA PROFISSIONAIS DE SAÚDE

SIM, DESEJO ASSINAR A REVISTA
MÉDICO NEWS POR 18€ (6 NÚMEROS)

Nome* _____

Morada* _____

Localidade* _____

Código postal* _____

E-mail* _____

Telemóvel* _____ Telefone _____

Profissão* _____

Contribuinte* _____

Data de nascimento _____

FORMAS DE PAGAMENTO

Transferência bancária
para o NIB 0010 0000 4891 2570001 15.
Envio do comprovativo junto com o cupão
ou por e-mail para newsfarma@newsfarma.pt

Cheque
à ordem de Coloquialform - Comunicação,
Unipessoal Lda.

38 | 01 | 20

Portuguese Journal of Public Health



National School
of Public Health

NOVA UNIVERSITY LISBON

 OPEN
ACCESS

Public Health

RESEARCH

A Partner Publication by

Karger 

Contents

1 Publisher's Note

Editorial

2 Human Biomonitoring in Occupational Health for Exposure Assessment

Jones, K. (Buxton)

Research Articles

6 Spatiotemporal Analysis of Breast Cancer Hospitalizations in Portugal in 2002–2016

Afonso Gomes, I. (Lisbon/Porto Salvo); Moita, B. (Lisbon/Faro); Nunes, C. (Lisbon)

15 Osteopenia/Osteoporosis and Its Association with Sarcopenia: EpiFloripa Aging Study 2013/2014

Confortin, S.C. (São Luís); Ono, L.M. (Curitiba); Marques, L.P. (Rio de Janeiro); Ceolin, G.; d'Orsi, E.; Barbosa, A.R. (Florianópolis)

Opinion Article

23 Epidemic Surveillance of Covid-19: Considering Uncertainty and Under-Ascertainment

Ricoca Peixoto, V.; Nunes, C.; Abrantes, A. (Lisbon)

Fast Release Article

30 The Demand for Hospital Emergency Services: Trends during the First Month of COVID-19 Response

Santana, R.; Sousa, J.S.; Soares, P.; Lopes, S.; Boto, P.; Rocha, J.V. (Lisbon)

Review Article

37 Project Management in Public Health: A Systematic Literature Review on Success Criteria and Factors

Santos, C.; Santos, V.; Tavares, A. (Lisbon); Varajão, J. (Guimarães)

Cover illustration
iStock.com

Quality in Ageing and Older Adults

Promoting excellence in services through
research, policy and practice



Quality in Ageing and Older Adults

Promoting excellence in services through research, policy and practice

Number 2

- 65 Editorial
- 67 "Circles of support": social isolation, targeted assistance, and the value of "ageing in place" for older people
Emma Bolton and Rod Dacombe
- 79 Everybody S***s: how defecation stigma reduces care quality in dementia
Leah Hewer-Richards and Dawn Goodall
- 89 Sleep disturbances in adults with frailty and sarcopenia
Reona Chiba, Yuki Ohashi and Akiko Ozaki
- 109 Exercise and dementia: what should we be recommending?
Kiara Lewis, Leanne Livsey, Robert J. Naughton and Kim Burton
- 129 Exploring the role of volunteers in social care for older adults
Ailsa Cameron, Eleanor K. Johnson, Paul B. Willis, Liz Lloyd and Randall Smith

Revista Portuguesa de Bioética

26

2019 / 2020

Cadernos de Bioética

ISSN 1646 — 8082

Conflitos de Interesses e Medicina

Augusto Lopes Cardoso

Eutanásia de Distanásia

Carlos Costa Gomes

Joana Araújo

Cuidar do Idoso: Medicina Narrativa e a Arte de Demorar-se

Susana Teixeira Magalhães

Porquê o Cuidado Paliativo.

Carlos Costa Gomes

António Jácomo

Artificialidade da Vida: Uma Abordagem Neuroética das Situações Existenciais Contemporâneas

António Jácomo

Ricardo Geraldo de Carvalho

Como avaliar os cuidados de saúde à pessoa doente?

Joaquim Pinheiro

Patrícia Branco

Pedro Ponce

Notícias e Comentários

A idade da pessoa “não pode nem deve” ser um critério de decisão

Carlos Costa Gomes

Instruções para os Autores



Edição do Centro de Estudos de Bioética

ORGÃO OFICIAL DA:



SOCIEDADE PORTUGUESA
DIABETOLOGIA

PORTUGUESE
SOCIETY OF DIABETOLOGY

REVISTA PORTUGUESA DE DIABETES

Volume 14 · Número 3 - Setembro 2019

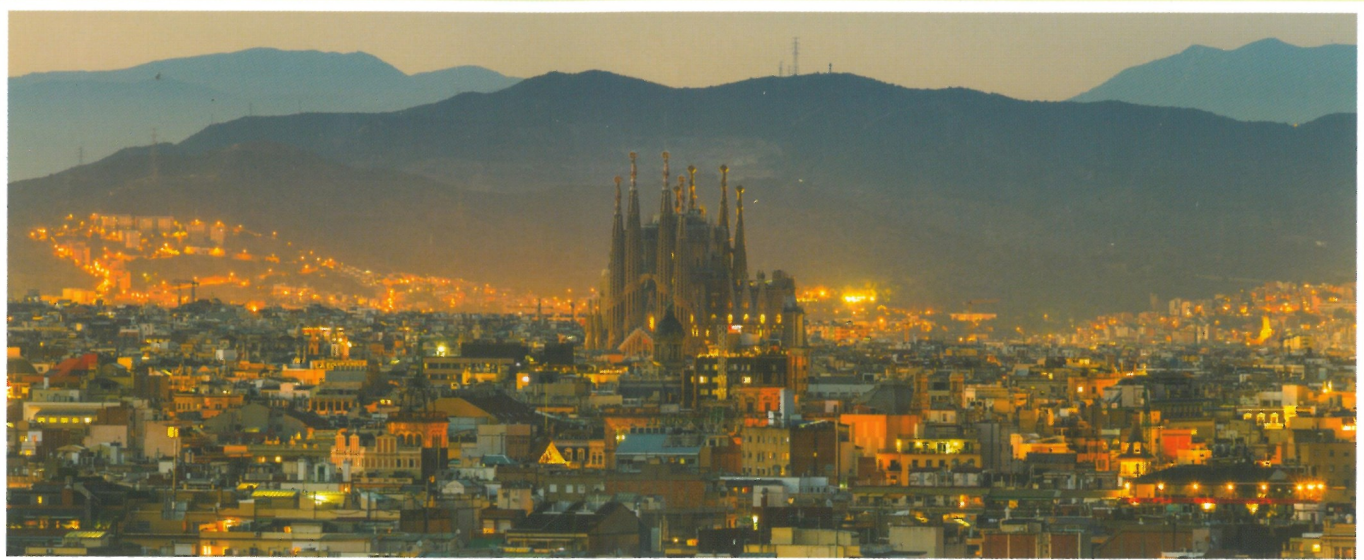

BARCELONA, ESPANHA

/ Impacto dos Fatores Socioeconómicos na Diabetes, em Candidatos a Transplante Pancreático

/ Risco de Desenvolvimento de Diabetes *Mellitus* em Estudantes do Ensino Superior e sua Correlação com o Peso e IMC

/ Da Hipoglicemia ao Risco de Condução

/ Técnica de Administração de Insulina: Uma Prática Sustentada em Evidência Científica

/ Circuito de Referência Precoce para Úlceras de Pé Diabético

/ De Imhotep às Sulfonilureias. Uma história Brevíssima da Diabetes *Mellitus*

ACESSO ONLINE:

www.revportdiabetes.com

ORÇÃO OFICIAL DA:

SOCIEDADE PORTUGUESA
DIABETOLOGIAPORTUGUESE
SOCIETY OF DIABETOLOGY

DIRECTOR / EDITOR-IN-CHIEF

Dr. Celestino Neves

DIRECTOR ADJUNTO / SENIOR EDITOR

Dra. Alda Jordão

EDITORES / ASSISTANT EDITORS

Dra. Margarida Bastos

Prof. Mariana Monteiro

CORPO EDITORIAL / EDITORIAL BOARD

Dra. Ana Luísa Costa

Dra. Maria Lopes Pereira

Dra. Ana Margarida Monteiro

Dra. Mariana Alves

Dra. Ana Oliveira

Dra. Marta Alves

Dr. César Esteves

Dr. Miguel Pereira

Dr. João Sérgio Neves

Dr. Nuno Vieira

Dra. Maria João Oliveira

Dra. Sílvia Paredes

CONSELHO CIENTÍFICO NACIONAL /

/ NATIONAL SCIENTIFIC COUNCIL

Dr. Álvaro Coelho

Dr. Jorge Caldeira

Prof. António Vaz Carneiro

Dr. Jorge Soares

Prof. C. Penha Gonçalves

Dr. Jorge Portugal

Dr. C. Simões Pereira

Dr. José Manuel Boavida

Dr. Carlos Gois

Prof. José Manuel Silva

Dr. Celestino Neves

Dr. L. Gardete Correia

Prof. Cunha Vaz

Prof. Lélita Santos

Prof. Davide Carvalho

Dr. M. M. Almeida Ruas

Dr. Faustino Ferreira

Prof. Manuela Carvalheiro

Dr. F. Silvestre Abreu

Prof. Manuel Carrageta

Prof. Fernando de Pádua

Prof. M. Helena Cardoso

Prof. J. Filipe Raposo

Prof. Paula Macedo

Prof. H. Luz Rodrigues

Dr. Pedro Marques da Silva

Dr. J. Lima Reis

Dr. Pedro Matos

Prof. J. Luis Medina

Dr. Rui César

Dr. J. Silva Nunes

Dr. Rui Duarte

Prof. John Jones

Prof. S. Massano Cardoso

CONSELHO CIENTÍFICO INTERNACIONAL /

/ INTERNATIONAL SCIENTIFIC COUNCIL

Dr. Agostini Consoli

Prof. Martin Buyschaert

Prof. Alberto de Leiva

Dr. Michael Bergman

Prof. António Chacra

Prof. M. Serrano Rios

Prof. Bernat Soria

Prof. Philippe Froguel

Dr. Dário Rahelic

Dr. Ramon Gomis

Dr. Daniel Figueirola

Dr. Ricardo Garcia-Mayor

Prof. G. Bolli

Dr. Ricardo Meirelles

Prof. J. P. Assal

Dr. Serge Halimi

Dr. J. Rosenstock

Prof. Stefano del Prato

Prof. Lefebvre

Dr. Thomaz Cruz

PRESIDENTES ANTERIORES DA SPD /

/ PREVIOUS SPD PRESIDENTS

Dr. M. Hargreaves

Prof. Manuela Carvalheiro

Dr. Pedro E. Lisboa

Dr. Luís Gardete Correia

Dr. M. Almeida Ruas

Dr. José Manuel Boavida

Dr. Jorge Caldeira

Prof. Dr. José Luis Medina

Dr. J. Nunes Correia

SOCIEDADE PORTUGUESA DE DIABETOLOGIA

— DIRECÇÃO / DIRECTION —

PRESIDENTE / PRESIDENT

Dr. Rui Duarte

VICE-PRESIDENTES / VICE-PRESIDENTS

Dr. João Filipe Raposo

Dr. Hélder Ferreira

SECRETÁRIO-GERAL / GENERAL-SECRETARY

Dra. Isabel Ramôa

TESOUREIRA / TREASURER

Dra. Júlia Figueiredo

VOGAIS / OTHER MEMBERS

Dra. Joana Queirós

Dra. Ema Carvalho

VOGAIS SUPLENTEs / OTHER MEMBERS (ALTERNATES)

Dra. Sandra Paiva

Dra. Paula Macedo

REVISTA PORTUGUESA
DE DIABETES

ÍNDICE / SUMMARY

P. 94 EDITORIAL / EDITORIAL

ARTIGOS ORIGINAIS / ORIGINAL ARTICLES

P. 95 > Impacto dos Fatores Socioeconómicos na Diabetes,
em Candidatos a Transplante Pancreático*Impact of Socioeconomic Factors on Diabetes in Pancreatic
Transplant Candidates*

A.C. Martins, M. Vasques, P. Bogalho, A. Agapito

P. 104 > Risco de Desenvolvimento de Diabetes *Mellitus* em Estudantes
do Ensino Superior e sua Correlação com o Peso e IMC*Risk of Development of Diabetes Mellitus in Higher Education Students
and their Correlation with Weight and BMI*

F. Campos, M. Marques, R. Ferreira, B. Abrantes, F. Martins, R. Melo, R. Mendes

ARTIGOS DE REVISÃO / REVIEW ARTICLES

P. 110 > Da Hipoglicemia ao Risco de Condução

From Hypoglycemia to Driving Risk

M. Teixeira, S. Macedo, A. Correia, E. Nascimento, A. Correia

P. 120 > Técnica de Administração de Insulina: Uma Prática Sustentada
em Evidência Científica*Insulin Administration Technique: A Practice Based on Scientific Evidence*

Z. Sousa, M. Celestino Neves, D. Carvalho

RECOMENDAÇÕES / GUIDELINES

P. 128 > Circuito de Referência Precoce para Úlceras de Pé Diabético

Early Referral Circuit for Diabetic Foot Ulcers

R. Carvalho

P. 131 HISTÓRIA DA MEDICINA / MEDICINE HISTORY

> De Imhotep às Sulfonilureias. Uma história Brevíssima
da Diabetes *Mellitus**From Imhotep to Sulphonylureas. A Brief History of Diabetes Mellitus*

J.P. Lima Reis

P. 137 PÁGINA DA SPD / SPD PAGE

FICHA TÉCNICA / TECHNICAL FILE

Revista Médica Trimestral, excluída de registo no ICS de acordo com a alínea a) do art. 12º do D.R. nº 8/99 de Junho de 1999. • Propriedade: Sociedade Portuguesa de Diabetologia - Rua do Salitre 149, 3º Esq - 1250-198 Lisboa - Tel. 21 352 41 47 - Tm. 96 825 22 97 - sítio: www.spdp.pt - email: diabetes@spdp.pt • Produção e Edição: Heartbrain, Lda - Consultores em Comunicação, Lda. - Rua Diogo de Silves, 4-B - 1410-107 Lisboa - Tel. 21 302 07 06 - Tm. 91 338 12 00 - email: heartbrain.lda@net.nois.pt • Impressão: Taligraf Artes Gráficas, Lda - Est. de Paço d'Arcos - Centro Emp. Cacém - Armazém L - 2735 Cacém - Tel. 21 426 98 70 - email: taligraf@mail.telepac.pt • ISSN 1646-3994 N.ºs avulsos: €15,00. Assinatura anual: €65,00.

BESSV

Oferta

ORGÃO OFICIAL DA:



SOCIEDADE PORTUGUESA
DIABETOLOGIA

PORTUGUESE
SOCIETY OF DIABETOLOGY

REVISTA PORTUGUESA DE DIABETES

Volume 15 · Número 1 - Março 2020



CARCAVELOS (PORTUGAL)

/ Cardiometabolic Risk Factors in Pediatric Congenital Adrenal Hyperplasia
Due to 21-Hydroxylase Deficiency: Evidence for Insulin Resistance

/ Novos Antidiabéticos e Neuroproteção

/ História Familiar como Estratégia de Prevenção de Diabetes *Mellitus*

/ Diabetes: Factos e Números 2016, 2017 e 2018

ACESSO ONLINE:

www.revportdiabetes.com



FUNDADOR / FOUNDER

Dr. Rui Duarte

DIRECTOR / EDITOR-IN-CHIEF

Dr. Celestino Neves

DIRECTOR ADJUNTO / SENIOR EDITOR

Dra. Alda Jordão

EDITORES / ASSISTANT EDITORS

Dra. Margarida Bastos Prof. Mariana Monteiro

CORPO EDITORIAL / EDITORIAL BOARD

Dra. Ana Luísa Costa
Dra. Ana Margarida Monteiro
Dra. Ana Oliveira
Dr. César Esteves
Dr. João Sérgio Neves
Dra. Maria João Oliveira

Dra. Maria Lopes Pereira
Dra. Mariana Alves
Dra. Marta Alves
Dr. Miguel Pereira
Dr. Nuno Vieira
Dra. Sílvia Paredes

CONSELHO CIENTÍFICO NACIONAL /
/ NATIONAL SCIENTIFIC COUNCIL

Dr. Álvaro Coelho
Prof. António Vaz Carneiro
Prof. C. Penha Gonçalves
Dr. C. Simões Pereira
Dr. Carlos Gois
Dr. Celestino Neves
Prof. Cunha Vaz
Prof. Davide Carvalho
Dr. Faustino Ferreira
Dr. F. Silvestre Abreu
Prof. Fernando de Pádua
Prof. J. Filipe Raposo
Prof. H. Luz Rodrigues
Dr. J. Lima Reis
Prof. J. Luís Medina
Dr. J. Silva Nunes
Prof. John Jones

Dr. Jorge Caldeira
Dr. Jorge Dóres
Dr. Jorge Portugal
Dr. José Manuel Boavida
Prof. José Manuel Silva
Dr. L. Gardete Correia
Prof. Lélita Santos
Dr. M. M. Almeida Ruas
Prof. Manuela Carvalheiro
Prof. Manuel Carrageta
Prof. M. Helena Cardoso
Prof. Paula Macedo
Dr. Pedro Matos
Dr. Rui César
Dr. Rui Duarte
Prof. S. Massano Cardoso

CONSELHO CIENTÍFICO INTERNACIONAL /
/ INTERNATIONAL SCIENTIFIC COUNCIL

Dr. Agostini Consoli
Prof. Alberto de Leiva
Prof. António Chacra
Prof. Bernat Soria
Dr. Dário Rahelic
Dr. Daniel Figueirola
Prof. G. Bolli
Prof. J. P. Assal
Dr. J. Rosenstock
Prof. Lefèbvre

Prof. Martin Buysschaert
Dr. Michael Bergman
Prof. M. Serrano Rios
Prof. Philippe Froguel
Dr. Ramon Gomis
Dr. Ricardo Garcia-Mayor
Dr. Ricardo Meirelles
Dr. Serge Halimi
Prof. Stefano del Prato
Dr. Thomaz Cruz

PRESIDENTES ANTERIORES DA SPD /
/ PREVIOUS SPD PRESIDENTS

Dr. M. Hargreaves
Dr. Pedro E. Lisboa
Dr. M. Almeida Ruas
Dr. Jorge Caldeira
Dr. J. Nunes Correia

Prof. Manuela Carvalheiro
Dr. Luís Gardete Correia
Dr. José Manuel Boavida
Prof. Dr. José Luís Medina
Dr. Rui Duarte

SOCIEDADE PORTUGUESA DE DIABETOLOGIA

— DIRECÇÃO / DIRECTION —

PRESIDENTE / PRESIDENT

Dr. João Filipe Raposo

VICE-PRESIDENTES / VICE-PRESIDENTS

Dra. Mariana Monteiro
Dr. Hélder Ferreira

SECRETÁRIO-GERAL / GENERAL-SECRETARY

Dra. Rita Nortadas

TESOUREIRA / TREASURER

Dra. Júlia Figueiredo

VOGAIS / OTHER MEMBERS

Dra. Edite Nascimento
Dra. Ema Carvalho
Dra. Sandra Paiva
Dra. Paula MacedoREVISTA PORTUGUESA
DE DIABETES

ÍNDICE / SUMMARY

P. 2 EDITORIAL / EDITORIAL

ARTIGO ORIGINAL / ORIGINAL ARTICLE

- P. 3 > Cardiometabolic Risk Factors in Pediatric Congenital Adrenal Hyperplasia Due to 21-Hydroxylase Deficiency: Evidence for Insulin Resistance
Fatores de Risco Cardiometabólico na Hiperplasia Congénita da Suprarenal Pediátrica por Deficiência de 21-Hidroxilase: Evidência de Resistência à Insulina
S. Paredes, F. Carvalho, M. Alves, M.M. Gomes, S. Martins, O. Marques, A. Antunes

ARTIGO DE REVISÃO / REVIEW ARTICLE

- P. 11 > Novos Antidiabéticos e Neuroproteção
New Antidiabetics and Neuroprotection
A. B. Amaral, C. Resendes, A. M. Santos

REVISÃO BREVE / SHORT REVIEW

- P. 16 > História Familiar como Estratégia de Prevenção de Diabetes Mellitus
Family History as a Diabetes Mellitus Prevention Strategy
B. Chambel, C. Santos

REVISTA NACIONAL / NATIONAL REVIEW

- P. 19 > Diabetes: Factos e Números 2016, 2017 e 2018
João Filipe Raposo

IN MEMORIAM / IN MEMORIAM

- P. 28 > Dr. Pedro Marques da Silva (1958 - 2020)
Francisco Araújo e Carlos Pina e Brito

P. 29 PÁGINA DA SPD / SPD PAGE

FICHA TÉCNICA / TECHNICAL FILE

Revista Médica Trimestral, excluída de registo no ICS de acordo com a alínea a) do art. 12º do D.R. nº 8/99 de Junho de 1999 • Propriedade: Sociedade Portuguesa de Diabetologia - Rua do Salitre 149, 3º Esq - 1250-198 Lisboa - Tel. 21 352 41 47 - Tm. 96 825 22 97 - sítio: www.spd.pt - email: diabetes@spd.pt • Produção e Edição: Heartbrain, Lda - Consultores em Comunicação, Lda. - Rua Diogo de Silves, 4-B - 1400-107 Lisboa - Tel. 21 302 07 06 - Tm. 91 338 12 00 - email: heartbrain.lda@net.novis.pt • Impressão: Taligraf Artes Gráficas, Lda - Est. de Paço d'Arcos - Centro Emp. Cacém - Armazém L - 2735 Cacém - Tel. 21 426 98 70 - email: taligraf@mail.telepac.pt • ISSN 1646-3994 N.ºs avulsos: €15,00. Assinatura anual: €65,00.

BESSV

Oferta



www.e-rol.es
VOL. 43 / N° 5 • Mayo 2020
PRECIO DE ESTE EJEMPLAR 19,38 €

MEJOR REVISTA
DE ENFERMERÍA
PREMIO UESCE

Adheridos a
Nursing now

ROL
43
AÑOS
DE PUBLICACIÓN
ININTERRUMPIDA
NOS AVALAN

revista de enfermería

AGONÍA



Especial Investigación
Revistas de Enfermería en JCR
Farmacología en las consultas de enfermería

EDITORIAL

6 La resolución enfermera

ARTÍCULOS

9 INVESTIGACIÓN EN ENFERMERÍA: ANÁLISIS DE ACTITUD Y MOTIVACIÓN EN UN CENTRO UNIVERSITARIO REGIONAL

Jordi Torralbas Ortega, Mònica Sianes Gallén,
María López Parra, Luisa Rumí Belmonte,
Anna Pujol García y Anna Liesa Torre Marin.

21 VISIBILIDAD DE LAS REVISTAS DE ENFERMERÍA EN LOS JOURNAL CITATION REPORTS Y EMERGING SOURCE CITATION INDEX

Francisca Esteve Claramunt, Julia Osca Lluch,
Julia Haba Osca y Francisco González Sala.

35 LA AGONÍA EN EL PACIENTE EN SITUACIÓN TERMINAL

Alba Dorado Gutiérrez, María Dorado Gutiérrez,
Salvador y Postigo Mota.

43 PERCEPCIONES DE LOS ESTUDIANTES DE ENFERMERÍA SOBRE LOS TIPOS DE PREJUICIOS EN EL EJERCICIO DE LA PROFESIÓN

Fernando Conceição De Lima, Thainara Braga
Soares, Daniele Melo Sardinha, Thalyta Marian
y Rêgo Lopes Ueno.

52 ÚLCERAS ARTERIALES Y VENOSAS. LA FÍSICA DE LA DINÁMICA DE FLUIDOS VASCULARES COMO BASE DE LA PREVENCIÓN PRIMARIA ENFERMERA

José Miguel Robles Romero, Macarena Romero Martín,
Manuel Blanco Guillena, Gloria Conde Guillén, Daniel
Cruces Romero y Juan Gómez Salgado.

60 LA ADHERENCIA AL TRATAMIENTO FARMACOLÓGICO EN LAS CONSULTAS ENFERMERAS DE ATENCIÓN PRIMARIA: OBSERVAR Y COMPRENDER

Rosa D. Raventós Torner, Ana Borrueal Llovera,
Laia Raigal Ara, Eduardo Borreguero Guerrero, María
Ascensión Casado Martínez y Carme Ferré Grau.

68 ENFERMERÍA VIVA

Congresos. Jornadas. Entrevistas. Noticias.

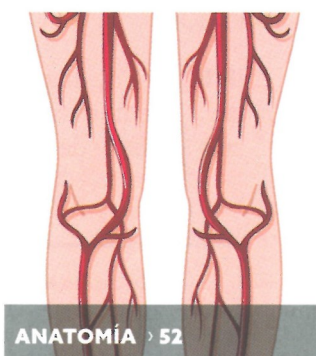

> SUSCRÍBETE en página 75



www.e-rol.es
VOL. 43 / N° 6 • Junio 2020
PRECIO DE ESTE EJEMPLAR 19,38 €

ROL
43
AÑOS
DE PUBLICACIÓN
ININTERRUMPIDA
NOS AVALAN

revista de enfermería

MEJOR REVISTA
DE ENFERMERÍA
PREMIO UESCE

Adheridos a
Nursing now

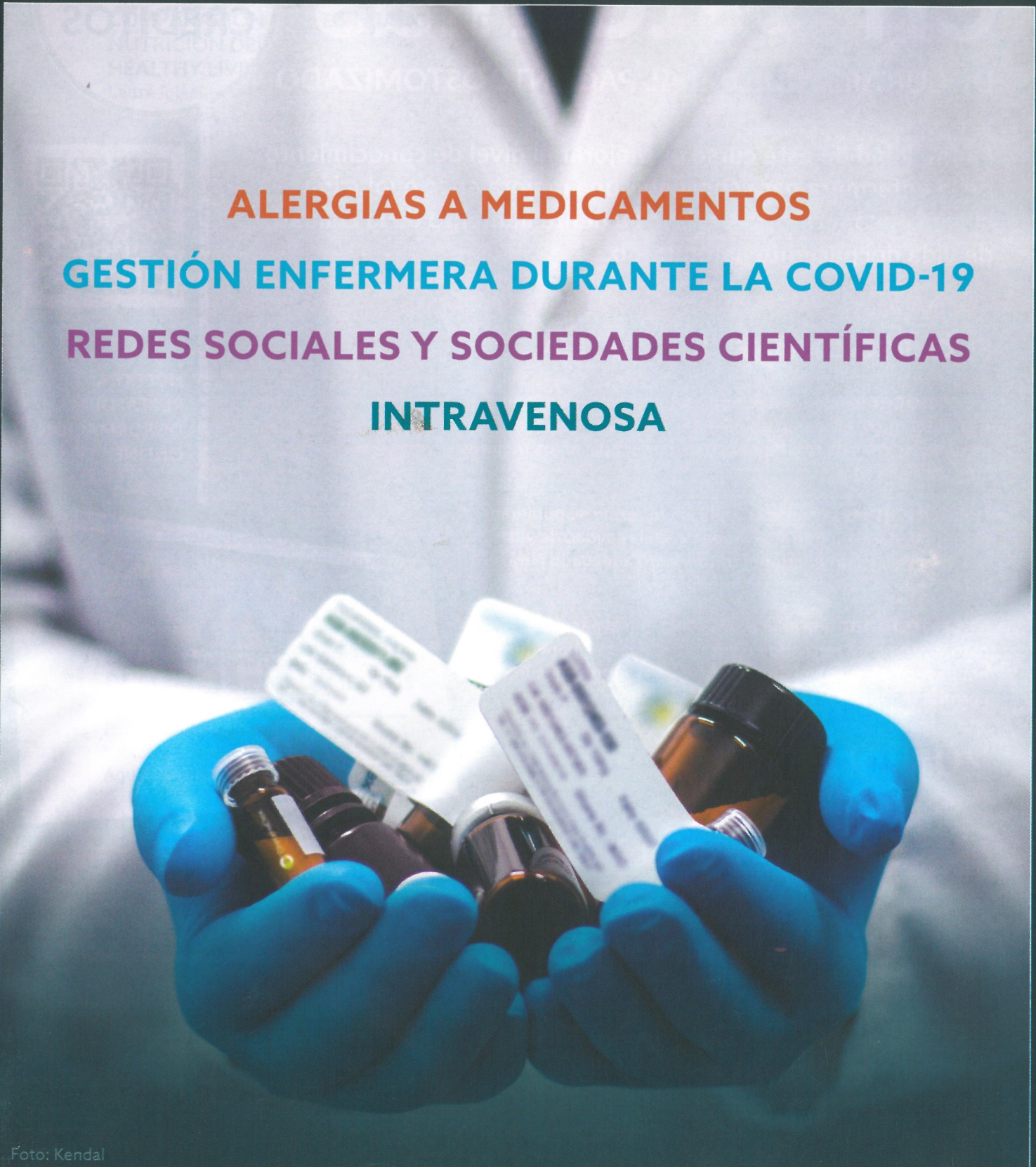

ALERGIAS A MEDICAMENTOS
GESTIÓN ENFERMERA DURANTE LA COVID-19
REDES SOCIALES Y SOCIEDADES CIENTÍFICAS
INTRAVENOSA

EDITORIAL

- 6 **Viejas limitaciones y nuevas oportunidades para los centros socio-sanitarios. ¿Aceptamos el reto?**

ARTÍCULOS

- 8 **ANÁLISIS DE PATRONES DE ALIMENTACIÓN: COMPARACIÓN CON EL TRIÁNGULO DE LA NUTRICIÓN DEL FLEMISH INSTITUTE FOR HEALTHY LIVING**
Laura Iglesias Rus, Daniel Bonito Samino, Daniel Aguado Llinares, Itziar Fuentes Martínez. Enfermera, Sergio Ruiz Bonilla y Daniel Cuesta-Lozano.
- 17 **SISTEMA INFORMATIZADO DE VALORACIÓN ENFERMERA DE LA URGENCIA PEDIÁTRICA EN ATENCIÓN PRIMARIA VEUPAP Y SU ENLACE A LA HISTORIA CLÍNICA INFORMATIZADA DE ATENCIÓN PRIMARIA**
María Noelia García Hernández y Armando Aguirre Jaime.
- 31 **PLAN DE CUIDADOS PARA PACIENTE PEDIÁTRICO QUE PRESENTA NEUMONÍA**
María Rocío Meseguer Fernández.
- 36 **GESTIÓN ENFERMERA DURANTE LA COVID-19: OPORTUNIDADES Y RETOS FUTUROS**
Agnès Nicolau Galindo, Luisa Cabot Mota, Lourdes Manent Larroya, Margarita Gonzalez Mesa, Francesc Zamora Carmona, Isabel Simó Sánchez y Maria Teresa Faura Vendrell.
- 48 **ESTUDIO OBSERVACIONAL TRANSVERSAL DE ALERGI A MEDICAMENTOS EN PACIENTES HOSPITALIZADOS**
Esther Carbajo Martínez, José Luis Cubero Saldaña, Sofía Victoria Lozano Andaluz, Esther Del Pozo Para, Ana Agulló García, Carlos Colás Sanz y Salvador Postigo Mota.
- 58 **TÉCNICA DE INYECCIÓN INTRAVENOSA PUSH-ASPIRE-PUSH PARA LA ADMINISTRACIÓN NO DOLOROSA DE MEDICACIÓN. ESTUDIO PILOTO SOBRE SU EFECTIVIDAD**
Miguel Ángel De Mena Mogroboejo, Mari Luz García Fernández, Francisco Plaza Jorquera, Silvia Ferrer Cerón, María Goñi Zaballa y Jesús Fiz Matías.
- 66 **CONTRIBUCIÓN DE LAS REDES SOCIALES AL CRECIMIENTO DE LAS SOCIEDADES CIENTÍFICAS**
Guillermo Pedreira Robles, Yaiza Martínez Delgado, Carla Cristina Burballa Tarrega, Ernestina y Junyent Iglesias



NUTRICIÓN > 8



PEDIATRÍA > 17



CASO CLÍNICO > 31



ENFERMERÍA PROF. > 36



FARMACOLOGÍA > 48

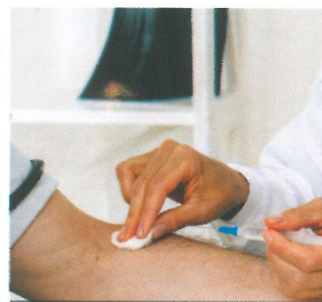

MÉDICO-QUIRÚRGICA > 58

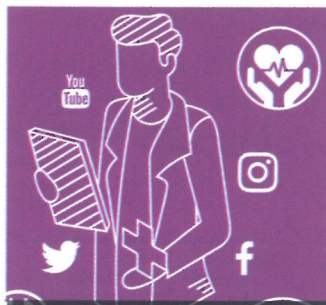

SALUD Y TIC'S > 66

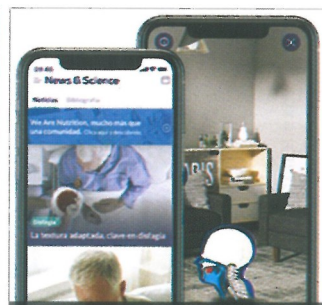

ENFERMERÍA VIVA > 73

> **SUSCRÍBETE** en página 65



www.e-rol.es

VOL. 43 / N° 7-8 • Julio-Agosto 2020

PRECIO DE ESTE EJEMPLAR 19,38 €

MEJOR REVISTA
DE ENFERMERÍA
PREMIO UESCE

Adheridos a

Nursing now

ROL
43
AÑOS
DE PUBLICACIÓN
ININTERRUMPIDA
NOS AVALAN

revista de enfermería



*Ella envejece bien cuando,
en el horizonte de su mirada,
estamos nosotras dispuestas
al cuidado*

EDITORIAL

6 Enfermería y práctica basada en la evidencia

ARTÍCULOS

9 USO DEL EMOCIONARIO EN CONSULTAS DE PEDIATRÍA EN ATENCIÓN PRIMARIA

Tamara Rodríguez Pola, Alba Fraile Muñoz, Borja Romero Bilbao, María Desamparados Forés Catalá y María Antonia Martorell Poveda.

20 EL HUMOR COMO INTERVENCIÓN ENFERMERA

Pedro Ruymán Brito Brito, Martín Rodríguez Álvaro, Domingo Ángel Fernández Gutiérrez, Carlos Enrique Martínez Alberto y Alfonso Miguel García Hernández.

32 EXPOSICIÓN Y PERCEPCIÓN DE LAS ENFERMERAS ANTE LA VIOLENCIA LABORAL EN URGENCIAS HOSPITALARIAS. REVISIÓN SISTEMÁTICA

Néstor Montoro Pérez, María Isabel Mármol López y Raimunda Montejano Lozoya.

49 COVID-19 Y PERSONAS MAYORES. ALGUNOS ASPECTOS PREVENTIVOS

Eulalio Ruiz Muñoz.

61 CRISIS DE LA PRESTACIÓN FARMACÉUTICA EN LOS CENTROS PENITENCIARIOS: EL TRATAMIENTO DE LA HEPATITIS C

Juan José Fernández Domínguez, Guillermo Domínguez Fernández y Juan José García Vieitez.

Portada



"En busca de la memoria", 2014
Pastel sobre madera 80x80 cm

Aurelio Rodríguez López

Ganador de varios premios, entre ellos "Mención de honor" en el concurso internacional de retratos "ModPortrait" en 2014 y el prestigioso "Maggie Price Award for excellence in pastel" en 2015 por la IAPS, International Association of Pastel Societies en EE.UU.

Actualmente forma parte de la colección permanente del MEAM, Museo Europeo de Arte Moderno de Barcelona.



PEDIATRÍA > 9



SALUD MENTAL > 20



Revista Rol de Enfermería convoca, en homenaje a su Fundador, este Premio singular dotado con 1.500 euros al mejor artículo sobre práctica clínica

PREMIOS > 30



ENFERMERÍA PROF. > 32



GERIATRÍA > 49

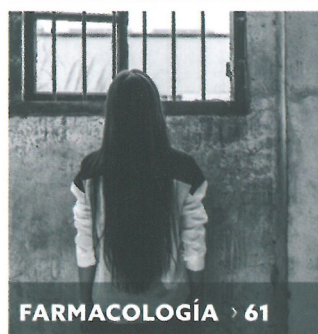

FARMACOLOGÍA > 61



ENFERMERÍA VIVA > 69

> SUSCRÍBETE en página 67





www.e-rol.es
VOL. 43 / Nº 9 • Septiembre 2020
PRECIO DE ESTE EJEMPLAR 19,38 €

MEJOR REVISTA
DE ENFERMERÍA
PREMIO UESCE

Adheridos a
Nursing now

ROL
43
AÑOS
DE PUBLICACIÓN
ININTERRUMPIDA
NOS AVALAN

revista de enfermería

COVID-19. ALGUNAS RECOMENDACIONES PREVENTIVAS PARA LA POBLACIÓN GENERAL

TEMPERATURA
EN LA COVID

SOMNOLENCIA EN
ENFERMERÍA

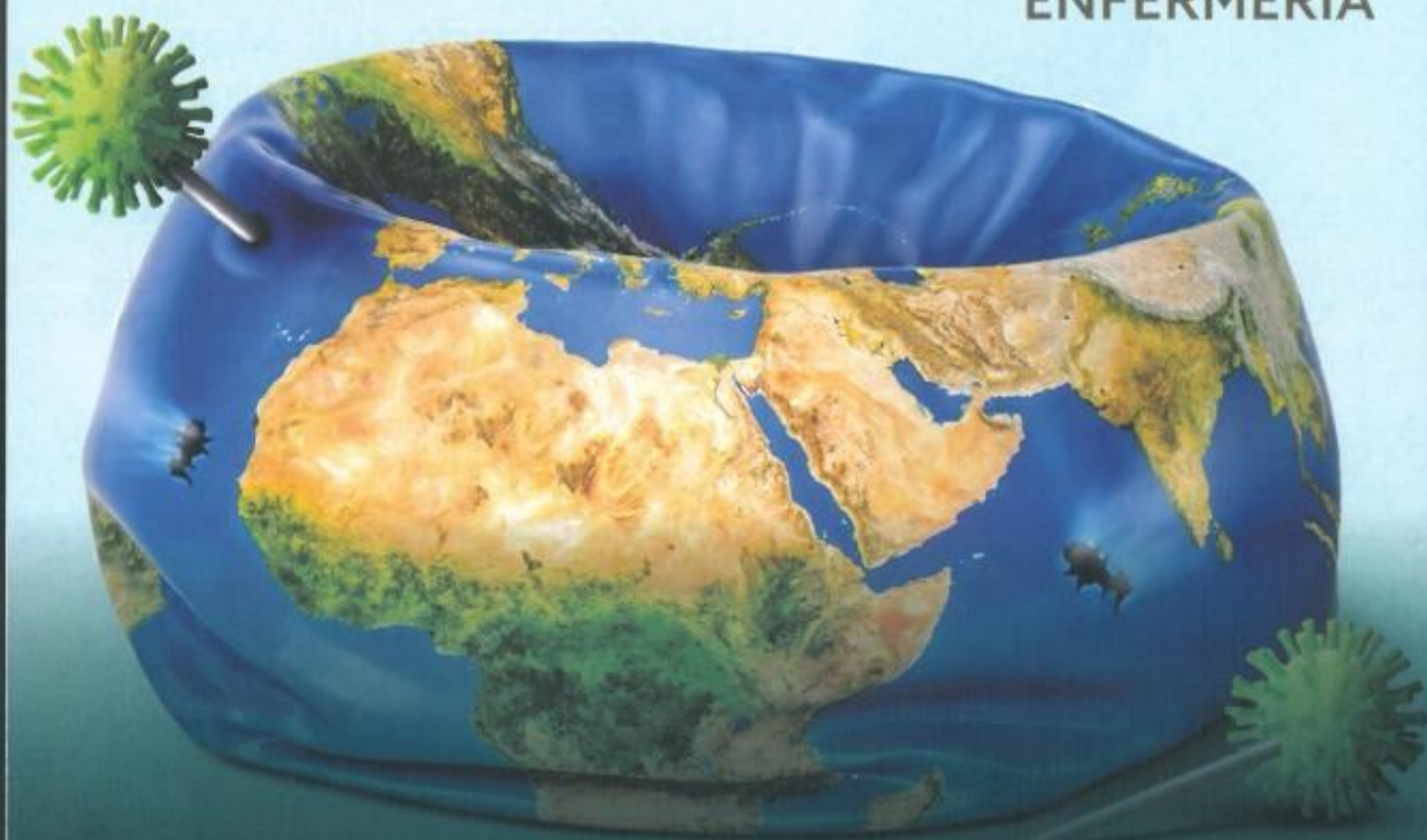

EDITORIAL

- 6 **Atención a domicilio a ancianos crónicos complejos. Una gran responsabilidad para las enfermeras del presente y del futuro**

ARTÍCULOS

- 8 **AFECTACIÓN DE LA CALIDAD DE VIDA Y DEL NIVEL DE SOMNOLENCIA EN ENFERMERAS**

Raquel Ronda Moliner, Ana Folch Ayora, Pablo Salas Medina, Eladio Joaquin Collado Boira Y María Desamparados Bernat Adell.

- 19 **COVID-19. ALGUNAS RECOMENDACIONES PREVENTIVAS PARA LA POBLACIÓN GENERAL. REFERENCIA ESPECIAL A CENTROS EDUCATIVOS, RESIDENCIAS DE MAYORES Y CENTROS SOCIOSANITARIOS**

Eulalio Ruiz Muñoz.

- 42 **USO DE ÁCIDOS GRASOS HIPEROXIGENADOS PARA LA PROTECCIÓN CUTÁNEA DURANTE LA PANDEMIA DE COVID-19 EN ESPAÑA: ENCUESTA A PROFESIONALES**

Marc Moliner-Llopis, Mercè Girona, José Bonilla, Miquel Sanz Moncusí, Roger Garcia Marfany, Serge Bohbot Y Josep M Garcia-Alamino.

- 51 **ADAPTACIÓN Y VALIDACIÓN AL ESPAÑOL DE LA ESCALA DE BIENESTAR PSICOLÓGICO EMMBEP EN ESTUDIANTES DE ENFERMERÍA**

Enrique Jesús Sáez Alvarez, Tânia Gonçalves Lourenço, Cristina Freitas Pestana, Zaida Borges Charepe, Isabel Mascarenhas Rabiais y José Ramón Martínez Riera.

- 60 **VALIDACIÓN DEL TERMÓMETRO COMO FACTOR DETERMINANTE DE LA EFICACIA EN LA TOMA DE TEMPERATURA POR INFECCIÓN DE COVID-19**

Alexandra Gualdrón Romero, David Peña Otero, Verónica García Cernuda, Patricia Aguilera Samaniego, Iñigo Claramunt González Y Francisco José Gracia Cordero



ENFERMERÍA PROF. › 8



GERIATRÍA › 19

PREMIO
NB
 NÉSTOR BERECIARTU

Revista Rol de Enfermería convoca, en homenaje a su Fundador, este Premio singular dotado con 1.500 euros al mejor artículo sobre práctica clínica

PREMIOS › 40



INVESTIGACIÓN › 42



PSICOLOGÍA › 51



INVESTIGACIÓN › 60

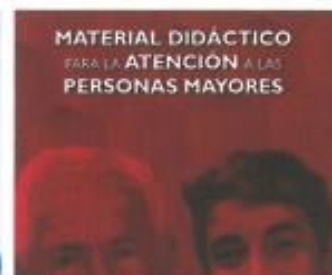

MATERIAL DIDÁCTICO PARA LA ATENCIÓN A LAS PERSONAS MAYORES

ENFERMERÍA VIVA › 70

› SUSCRÍBETE en página 69



www.e-rol.es
VOL. 43 / N° 10 • Octubre 2020
PRECIO DE ESTE EJEMPLAR:
19,99 € España - 23,49 € Extranjero

MEJOR REVISTA
DE ENFERMERÍA
PREMIO UESCE

Adheridos a
Nursing now

ROL
43
AÑOS
DE PUBLICACIÓN
ININTERRUMPIDA
NOS AVALAN

revista de enfermería

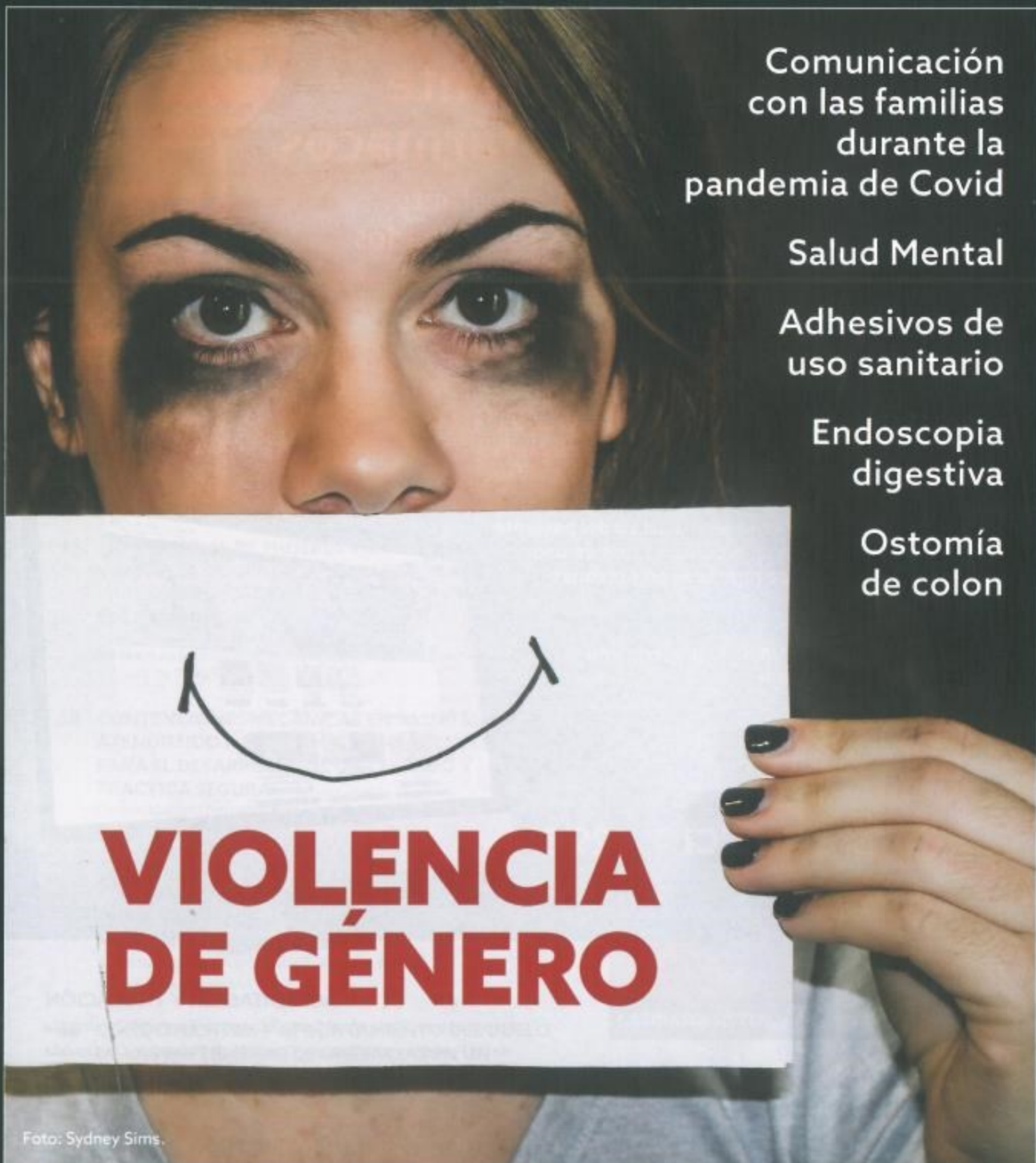

Comunicación
con las familias
durante la
pandemia de Covid

Salud Mental

Adhesivos de
uso sanitario

Endoscopia
digestiva

Ostomía
de colon

**VIOLENCIA
DE GÉNERO**

EDITORIAL

- 6 Rol de Enfermería: Historia de la Historia

ARTÍCULOS

- 8 LA ENFERMERA DE ANESTESIA EN ENDOSCOPIA DIGESTIVA: PARTICIPACIÓN EN EL CONTROL Y ADMINISTRACIÓN DE LA SEDACIÓN**
Silvia Rodríguez, Vall-Llovera, Bibiana Ros Nebot, Lucía Cao López, Sonia Parcet Serra, Goreti Escuer Badía y Adriana Carbó García.
- 17 PREVENCIÓN DEL TRASTORNO DE LA IMAGEN CORPORAL TRAS OSTOMÍA POR CIRUGÍA DE CÁNCER DE COLON MEDIANTE INTERVENCIÓN ENFERMERA PREVIA SOBRE PACIENTE Y FAMILIA**
Natalia Mudarra García, Alfonso Meneses Monroy, Patricia Martín Casas, Raúl Pérez Muñoz, Juan José Granizo Martínez y Enrique Pacheco Del Cerro.
- 25 COMPETENCIAS DE ESTUDIANTES DE ENFERMERÍA RELACIONADAS CON VACUNACIÓN, ACTIVIDADES PREVENTIVAS Y PROMOCIÓN DE LA SALUD CON UN PACIENTE ESTANDARIZADO**
Ángel Romero Collado, Nuria Puigvert Viu, Alicia Baltasar Bagué, Eva María García Vega y Carolina Rascón Hernán.
- 31 PREVALENCIA DE LESIONES DE PIEL RELACIONADAS CON ADHESIVOS DE USO SANITARIO**
Miguel Ángel Córdoba Ávila, Nicolás Santiago González y Raúl Vargas Céspedes.
- 43 EXPERIENCIAS DE MUJERES VÍCTIMAS DE VIOLENCIA DE GÉNERO POR PARTE DE SU PAREJA: TIPIFICACIÓN REPRESENTATIVA DE ESTE ESCENARIO**
Hugo Demésio Maia Torquato Paredes, Maria Aparecida Vasconcelos Moura, Ana Beatriz Azevedo Queiroz, Cleilida Aparecida Dos Santos y Diana Da Silva Gonçalves.
- 50 CONTENCIÓN MECÁNICA EN SALUD MENTAL: ATENDIENDO A LAS COMPETENCIAS ENFERMERAS PARA EL DESARROLLO DE UN CUIDADO Y PRÁCTICA SEGURA**
Carlos Aguilera Serrano, José Guzmán Parra y Fermín Mayoral Cleries.
- 58 LA COMUNICACIÓN CON LAS FAMILIAS DE PACIENTES INGRESADOS EN LA UNIDAD DE OBSERVACIÓN DE URGENCIAS DURANTE LA PANDEMIA POR COVID-19**
Aregina Allande Cusso, Antonio Cervera Barajas y Juan Gómez Salgado.
- 65 CONOCIMIENTOS Y AFRONTAMIENTO DEL DUELO DE LAS ENFERMERAS DE URGENCIAS EN UN HOSPITAL DE TERCER NIVEL DE BARCELONA**
Rita Vilar Martínez, Susana Cano Serrano y Ricard Garces Cepero.



MÉDICO-QUIRÚRGICA > 8



INVESTIGACIÓN > 17



DOCENCIA > 25



MÉDICO-QUIRÚRGICA > 31



Revista Rol de Enfermería convoca, en homenaje a su Fundador, este Premio singular dotado con 1.500 euros al mejor artículo sobre práctica clínica

PREMIOS > 40



VIOLENCIA GENERO > 43



SALUD MENTAL > 50



CALIDAD ASISTEN. > 58



SALUD MENTAL > 65

> SUSCRÍBETE en página 63



RevSALUS

Revista Científica da Rede Académica das
Ciências da Saúde da Lusofonia

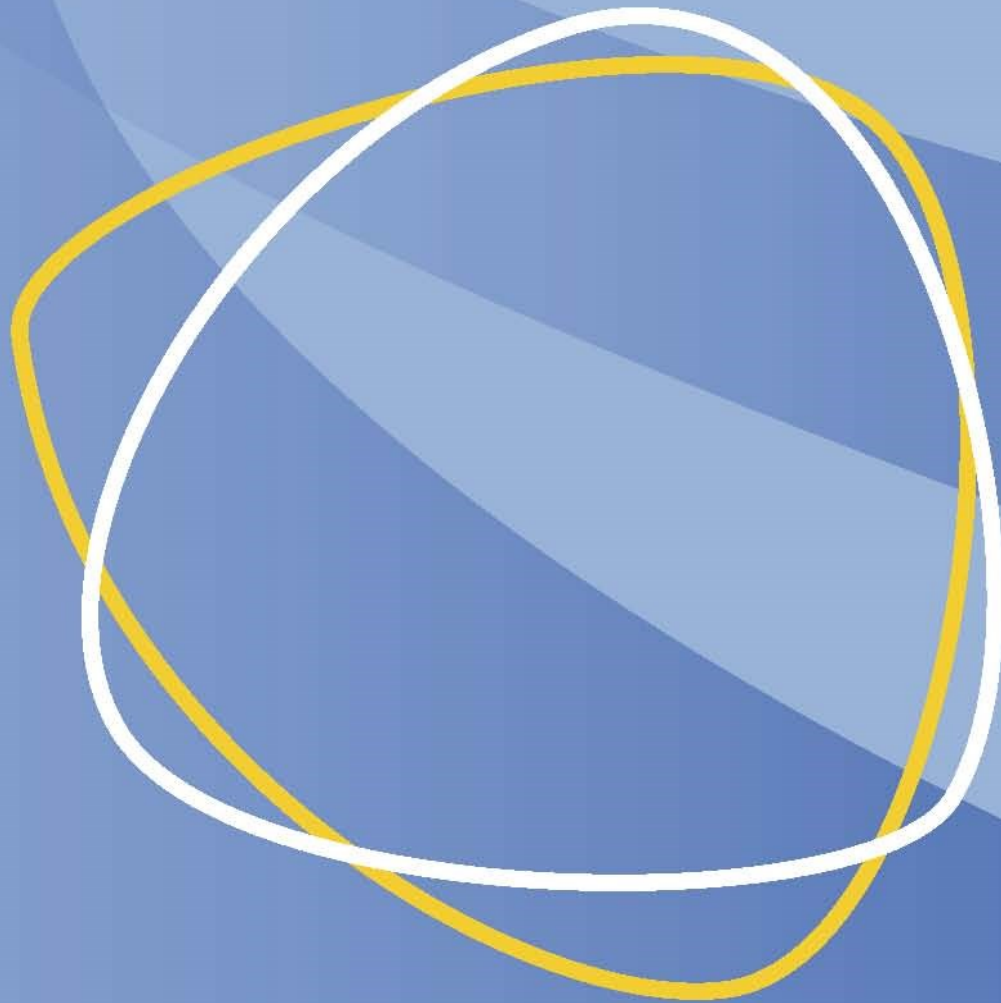

RevSALUS

Ficha Técnica

RevSALUS

Revista Científica Internacional
da RACS

Periodicidade

Quadrimestral

Tiragem

500 exemplares

ISSN

2184-4860

Depósito legal

455790/19

Design

João Teles

Paula Cruz

Publicação da RevSALUS na página
electrónica da RACS
(<http://racslusofonia.org>)

Publicação integral, em acesso
aberto, de todos os números e
artigos da revista

Endereço e contactos

RACS, Edifício INOPOL,

Campus da Escola Superior Agrária,

Instituto Politécnico de Coimbra,

Quinta da Bencanta, 3045-601

Coimbra

Telefone: (+351) 239 802 350

Telemóvel: (+351) 915 677 972

Email: geral.revsalus@racslusofonia.org

Site: <http://racslusofonia.org>

Sumário

7	A Política Editorial da RevSALUS: Passar os olhos no primeiro ano para construir o futuro
9	Agradecimentos aos Revisores Científicos da RevSALUS
11	Destaque Biográfico
13	Influência da Educação Musical Avançada na Discriminação Auditiva com Ruído Competitivo
19	Retenção intracanal na reconstrução coronária de dentes tratados endodonticamente – uma revisão narrativa
29	Características do Flushing com solução fisiológica 0.9% para prevenção de obstrução de cateter venoso central: protocolo de scoping review
33	Adaptação Transcultural e Validação da Versão Moçambicana da Stroke Rehabilitation Assessment of Movement
47	Enfarte Cardio-Cerebral Agudo (ECCA)
51	Envenenamento Fatal por Mordedura de <i>Naja nigricollis</i> em Angola e o Uso da Terapia Tradicional: um Caso Clínico em Benguela
57	O Profissional de Saúde no Contexto da Sustentabilidade Alimentar
59	Errata
61	Normas de Publicação



VOLUME

60

NÚMERO

1-2

SERVIR

DEZEMBRO 2019

ENFERMAGEM CIÊNCIA E ARTE
DE TODOS OS TEMPOS



Revista de Enfermagem e
Informação Geral

EDITOR

Associação Católica de
Enfermeiros e Profissionais de
Saúde

DIREÇÃO

João Paulo Nunes

CONSELHO CIENTÍFICO

Ana Cristina Mancussi e Faro

Andreia Silva

Beatriz Araújo

Carlos Albuquerque

Elma Zoboli

Fernanda Trindade Lopes

Isabel Ferraz

João Mendes

Luís Lisboa

Luís Saboga Nunes

Madalena Cunha

Maria de Fátima Martins

Margarida Vieira

Olivério Ribeiro

Rosa Maria Martins

Sandra Queirós

Sérgio Deodato

Zaida Charepe

CONSELHO EDITORIAL

Ana Paula Neves

António Almeida

Elisa Garcia

Mercedes Olazabal

Maria Helena Cadete

ADMINISTRAÇÃO

Ana Paula Neves

João Paulo Nunes

- 4 EDITORIAL
João Paulo Nunes
Presidente da ACEPS
- 6 **Promoção da Saúde em Enfermagem**
Um ensaio: Do modelo Salutogénico ao modelo de sistemas
MARIA DO CARMO FIGUEIREDO
JOSÉ AMENDOEIRA
- 14 **A simulação em enfermagem no desenvolvimento de competências não técnicas em contexto de emergência pré-hospitalar: Survey**
José Joaquim Penedos Amendoeira Martins
Emília Campos de Carvalho
Maria Regina Sardinheiro do Céu Furtado Ferreira
- 23 **Abordagens Preferenciais ao Ensino: Um estudo com professores do curso de enfermagem**
Júlia Santos
Amélia Simões Figueiredo
- 30 **Metodologia de Cuidado Humanidade: Contributo para a dignificação da pessoa nos cuidados de higiene e conforto**
Liliana Henriques
Rosa Melo
Amélia Martins
- 38 **O cuidar em humanidade: Uma perspetiva confortadora**
Sónia Cristina Teixeira Batista
Joana Nogueira Gameiro Capaz
Patrícia Cruz Pontífice Sousa Valente Ribeiro
- 47 **A dimensão espiritual nos cuidados de saúde à pessoa em situação crítica e sua família: Revisão integrativa**
Tetyana Kolodiy
Sousa Pontífice, Patrícia

- 59 A Incerteza na Pessoa em Situação Crítica:
Contributos para um cuidar holístico
humanizado**
Joana Silva
Patrícia Pontífice Sousa
- 66 Cuidados à boca na pessoa idosa:
Que controvérsias revisão integrativa da
literatura**
Joana Nogueira Gameiro Capaz
Sónia Cristina Teixeira Batista
Patrícia Cruz Pontífice Sousa Valente Ribeiro
- 75 Investimento Pessoal e independência funcional:
Estudo dos níveis e dos determinantes num
grupo de idosos**
Cristiana Fermento
Rosa Martins
Sofia Campos
- 84 Associações de Apoio à Pessoa com Deficiência
ou Incapacidade:
Um importante recurso nas políticas sociais**
Clara Roquette Viana
Amélia Simões Figueiredo
- 94 Viver ou sobreviver à morte:
Revisão integrativa**
Ana Isabel Pereira de Sá Fernandes
Sílvia Patrícia Coelho
- 101 Os Enfermeiros no início do século XX
no Hospital Real de S. José e anexos
em Lisboa**
Luís Lisboa Santos
João Paulo Nunes
Cristina Filipa Caseiro Pires
Mariana Agra Ambrósio
Mariana Teixeira de Amorim Alves
Patrícia Sofia Almeida Duarte
- 110 Depoimento**
Maria José Augusta de Azevedo Coutinho Simeão
- 112 Depoimento**
*Enfermeira Fernanda Pinto, Associada nº 1408, Tesoureira
da Direção Regional da ACEPS, de Braga*

SIDA

Ano 8 | N.º 45 | maio/junho 2020 | Publicação bimestral | Preço 3€

DA SIDA À COVID-19
40 ANOS DE (CONS)CIÊNCIA

COVID-19

PESSOAS COM VIH/SIDA
TÊM MAIS UM DESAFIO

SIDA

Diretor Comercial

Miguel Ingenerf Afonso
miguelafonso@newsfarma.pt

Diretora de Publicidade

Conceição Pires
conceicaopires@newsfarma.pt

Assessora Comercial

Sandra Condeço
sandracondeco@newsfarma.pt

Agenda

agenda@newsfarma.pt

Equipa Editorial

Ana Paixão
anapaixao@newsfarma.pt

Andrea Fonseca
andreafonseca@newsfarma.pt

Andreia Pereira
andreiapereira@newsfarma.pt

Catarina Jerónimo
catarinajeronimo@newsfarma.pt

Catarina Leitão
catarinaleitao@newsfarma.pt

Catarina Torres
catarinatorres@newsfarma.pt

Daniela Filipe
danielafilepe@newsfarma.pt

Débora Almeida
deboraalmeida@newsfarma.pt

Gonçalo Borges Dias (Fotógrafo)
goncaloborgesdias@newsfarma.pt

Sofia Filipe
sofiafilipe@newsfarma.pt

Produção & Design

Ana Carvalheiro
anacarvalheiro@newsfarma.pt

Gonçalo Silva
goncalosilva@newsfarma.pt

Diretora de Marketing

Ana Branquinho
anabranquinho@newsfarma.pt

Redação e Publicidade

Av. Infante D. Henrique, 333 H, 37,
1800-282 Lisboa
T. 218 504 065 Fax 210 435 935
newsfarma@newsfarma.pt
www.newsfarma.pt

Pré-press e impressão

RPO

Depósito legal 355998/13

Tiragem 10 000 exemplares

Periodicidade Bimestral - mai/jun 2020

Preço 3€

A reprodução total ou parcial de textos ou fotografias é possível, desde que indicada a sua origem (News Farma) e com autorização da Direção. Os artigos de opinião são da inteira responsabilidade dos seus autores.

Publicação isenta de registo na ERC, ao abrigo do Decreto Regulamentar 8/99, de 9/06, Artigo 12º n.º 1 A.

Edição

NEWSFARMA

SIDA é um projeto da News Farma, de periodicidade bimestral e dirigido a profissionais de saúde. News Farma é uma marca da Coloquialform, Lda.

04 Da SIDA à COVID-19: 40 anos de (cons)ciência
Prof. Doutor Miguel Castanho

05 APECS promove discussão sobre VIH e COVID-19

08 COVID-19: pessoas com VIH/ SIDA têm mais um desafio
Dr.ª Cristina Valente

11 Começar o novo normal

20 COVID-19 e VIH: a gestão da farmácia hospitalar
Dr.ª Carla Campos
Dr. João Rijo
Dr. Pedro Soares

22 Cerca de 900 pessoas poderão ter doença de chagas em Portugal
Prof. Doutor Jorge Seixas

24 Estudo: PREP injetável de longa duração de ação a caminho
Dr.ª Cristina Valente
Dr. Frederico Duarte

26 Farmácias dão resposta a doentes crónicos
Dr. Humberto Martins

28 VIH e COVID-19? O médico responde



AIDS

Ano 8 | N.º 46 | julho/agosto 2020 | Publicação bimestral | Preço 3€

GESTÃO DO DOENTE VIH
NO CONTEXTO DA
PANDEMIA COVID-19

AIDS 2020

AVANÇOS NA PREVENÇÃO
E TRATAMENTO DO VIH

SIDA

Diretor Comercial

Miguel Ingenerf Afonso
miguelafonso@newsfarma.pt

Diretora de Publicidade

Conceição Pires
conceicaopires@newsfarma.pt

Assessora Comercial

Sandra Condeço
sandracondeco@newsfarma.pt

Agenda

agenda@newsfarma.pt

Equipa Editorial

Ana Paixão
anapaixao@newsfarma.pt

Andrea Fonseca
andreafonseca@newsfarma.pt

Andreia Pereira
andreiapereira@newsfarma.pt

Catarina Jerónimo
catarinajeronimo@newsfarma.pt

Catarina Leitão
catarinaleitao@newsfarma.pt

Catarina Torres
catarinatorres@newsfarma.pt

Daniela Filipe
danielafilepe@newsfarma.pt

Débora Almeida
deboraalmeida@newsfarma.pt

Gonçalo Borges Dias (Fotógrafo)
goncaloborgesdias@newsfarma.pt

Sofia Filipe
sofiafilepe@newsfarma.pt

Produção & Design

Ana Carvalheiro
anacarvalheiro@newsfarma.pt

Gonçalo Silva
goncalosilva@newsfarma.pt

Diretora de Marketing

Ana Branquinho
anabranquinho@newsfarma.pt

Redação e Publicidade

Av. Infante D. Henrique, 333 H, 37,
1800-282 Lisboa
T. 218 504 065 Fax 210 435 935
newsfarma@newsfarma.pt
www.newsfarma.pt

Pré-press e impressão

RPO

Depósito legal 355998/13

Tiragem 10 000 exemplares

Periodicidade Bimestral - jul/ago 2020

Preço 3€

A reprodução total ou parcial de textos ou fotografias é possível, desde que indicada a sua origem (News Farma) e com autorização da Direção. Os artigos de opinião são da inteira responsabilidade dos seus autores.

Publicação isenta de registo na ERC, ao abrigo do Decreto Regulamentar 8/99, de 9/06, Artigo 12º nº 1 A.

Edição

NEWS FARMA

SIDA é um projeto da News Farma, de periodicidade bimestral e dirigido a profissionais de saúde. News Farma é uma marca da Coloquialform, Lda.

04 A última fronteira da vacina anti-SARS-COV-2
Prof. Doutor Miguel Castanho

05 "O Serviço Nacional de Saúde basicamente transformou-se num sistema nacional de COVID-19"
Ricardo Fernandes

07 Gestão do doente VIH no contexto da pandemia COVID-19
Dr. José Vera
Dr.ª Ana Cláudia Mirada
Dr. Nuno Luís
Dr. Mas Chaponda

11 Avanços na prevenção e tratamento do VIH
Prof. Doutor Alexandre Carvalho
Dr. Francisco Fernandes
Dr.ª Ana Luísa Rosa
Dr. Jean Van Wyk
Dr. Alex Rinehart
Dr. Ricardo Baptista Leite
Prof. Doutor Andrew Zolopa
Ricardo Fernandes
Dr. José Vera
Dr.ª Cristina Mora

28 Liga Portuguesa Contra a SIDA apresentou os resultados do projeto "Saúde + Perto"

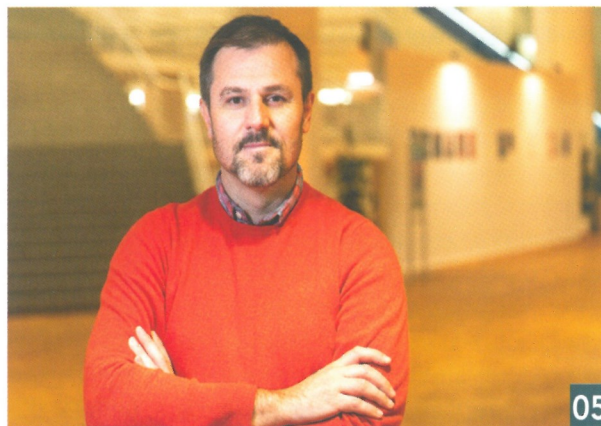

SOINS

LA REVUE DE RÉFÉRENCE INFIRMIÈRE

N° 845

revue mensuelle

Mai 2020

ISSN 0038-0814

<http://www.em-consulte.com/revue/soin>

5 Actu Soins

- **Séjour de la santé : 8,2 milliards d'euros pour les soignants à l'hôpital et en Ehpad**
- Un nouveau plan pour réorganiser le système de santé
- Covid-19 : baisse de l'activité physique, hausse du temps d'écran

10 Savoirs et pratiques

- Effet de la communication thérapeutique pendant la toilette complète des patients
- Un regard ethnographique sur l'activité des infirmières dans une maison d'arrêt

DOSSIER 15

Genre et santé

n° 845 - Mai 2020

Actu Soins

actualités professionnelles

Séjour de la santé : 8,2 milliards d'euros pour les soignants	5
Guillaume Bietry	
Un nouveau plan pour réorganiser le système de santé	6
Guillaume Bietry	
Des mesures en faveur des professionnels de santé	7
Valérie Lequien, Guillaume Bietry	
Plusieurs dispositions exceptionnelles maintenues	7
Guillaume Bietry	
Covid-19 : baisse de l'activité physique, hausse du temps d'écran	8
Guillaume Bietry	
Les personnes les plus à risque en période de confinement	8
Valérie Lequien	
Plan canicule : le coronavirus pris en compte	8
Guillaume Bietry	

Éditorial 1

Quel projet pour la profession infirmière après la crise sanitaire ?
Christophe Debout

Savoirs et pratiques

Effet de la communication thérapeutique pendant la toilette complète des patients..	10
Stéphanie Uhel, Véronique Robin, Lucie Fely, Marine Vaux, Caroline Allix-Beguec, Isabelle Briatte	
Un regard ethnographique sur l'activité des infirmières dans une maison d'arrêt.....	14
Aline Chassagne	
Enquête de satisfaction dans le cadre d'un suivi iconographique de plaies à distance dans un centre de cancérologie.....	20
Nathalie Vialoles, Éliette Fabre, Geneviève Vidal, Catherine Battut, Frédéric Despiiau, Thomas Meresse, Karim Kolsi	



PROCHAIN NUMÉRO...

Le prochain numéro de Soins de juin 2020 aura pour thème

Évolution de la formation en soins infirmiers

Les recommandations aux auteurs sont disponibles sur www.em-consulte.com/revue/soin

ANNONCEURS

Brothier : CV2; GMF : CV4

Elsevier Masson SAS : p. 23, CV3

Illustration de couverture © vladiwelt/stock.adobe.com





Histoire de lire 9
Bulletin d'abonnement 23

Dossier

Genre et santé

Le genre dans la santé : un enjeu de bioéthique majeur 24
Dominique Le Bœuf

Genre et santé : de quoi parle-t-on ? 25
Catherine Vidal

Une approche historique des enjeux de genre et de santé 27
Jennifer Merchant

Le renoncement aux soins, une affaire de genre ? 30
Grégory Beltran, Héléna Revil, Najeh Daabek

Expériences cancéreuses, interactions de soins et genre 33
Anastasia Meidani

Risques psychosociaux et de santé au travail selon le genre 36
Régine Bercot

Mixité, trajectoires professionnelles et division sexuée du travail dans les équipes infirmières 40
Séverine Rey

Une approche par le genre des trajectoires professionnelles des infirmiers libéraux et de leurs pratiques de soins 43
Florence Douguet, Alain Vilbrod

Les enjeux de l'égalité entre les hommes et les femmes pour une meilleure santé 46
Brigitte Grésy

Testez vos connaissances 47
Dominique Le Bœuf

Éléments de bibliographie 48
Liliane Régent

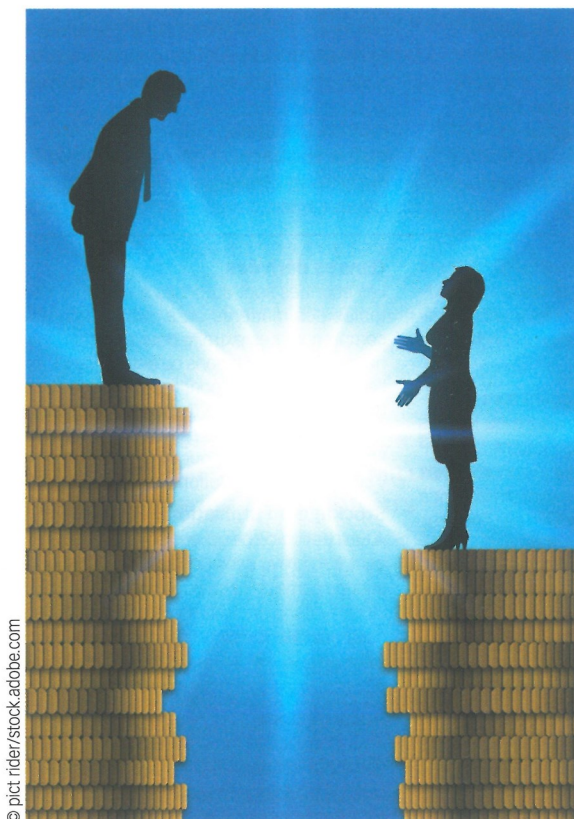
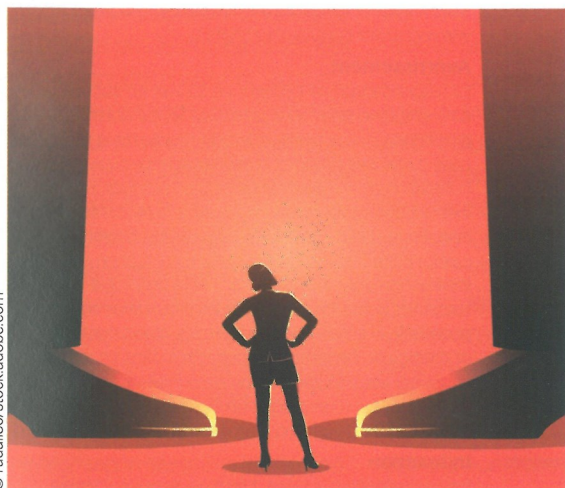

AIDES Soignantes

N° 93

revue bimestrielle

Mars/Avril 2020

ISSN 1770-9857

www.em-consulte.com/revue/saso

dossier

Se réinventer professionnellement

Relation-communication

Vivre l'instant présent
pour être disponible à l'autre

Pathologie

Les troubles
obsessionnels
compulsifs

En fiches

Accueillir la parole
de la personne
proche de la mort

Éditorial 3

Une prime "Grand âge" inégalitaire
Brigitte Retailleau

Actu 3

Petites annonces cv3



© Charlotte Moreau/Elsevier Masson SAS



© François Soutif/Elsevier Masson SAS

Dossier

Se questionner sur ce qui est important 7
Brigitte Retailleau

La motivation, un phénomène fluctuant 8
Fabien Fenouillet

Réfléchir son évolution professionnelle 10
Nathalie Baron Mazaury, Karine Gallais,
Karine Grizon, Karina Leclerc

**Une culture nouvelle de l'accompagnement
en Ehpad pour redonner du sens** 12
Corinne Vernhes, Martine Guillemin,
Séverine Boutimah

**Aide-soignant, vers un nouveau
projet professionnel** 14
Bruno Savarit



© Catherine Gallimard/Elsevier Masson SAS

Relation-communication

**Vivre l'instant présent pour être
disponible à l'autre** 20
Brigitte Retailleau

Les recommandations aux auteurs sont disponibles sur www.em-consulte.com/revue/saso

ANNONCEURS

PG Promotion : CV4
Elsevier Masson : p. 19,
p. 30, CV2, CV3

Illustration de couverture
© Charlotte Moreau/
Elsevier Masson SAS

Initiative

**Bilan gérontologique pluridisciplinaire
et projet thérapeutique** 22
Mathilde Tro

Formation

**Connaître les enjeux de la formation
passerelle AS/AP** 25
Fatoumata Sacko, Célia Fantodji Daye Elismar

Pathologie

Les troubles obsessionnels compulsifs 28
Jean-Yves Gruau

En fiches

**2/6 Accueillir la parole de la personne
proche de la mort** 31
Martine Mazoyer

PROCHAIN NUMÉRO...

À lire dans le prochain numéro de
SOINS AIDES-SOIGNANTES
de mai-juin 2020
Les déficiences visuelles acquises

AIDES Soignantes

N° 94

revue bimestrielle

Mai/Juin 2020

ISSN 1770-9857

www.em-consulte.com/revue/saso

dossier

Les déficiences visuelles acquises



**Relation-
communication**

Le toucher, un don de vie

Juridique/éthique

Le dossier
médical partagé

En fiches

De l'empathie
à la compassion

Éditorial 3

La crise sanitaire, le personnel soignant en première ligne

Ingrid Choucraallah

Actu 3



© Charlotte Moreau/Elsevier Masson SAS

Dossier

L'accompagnement à la rééducation et l'insertion professionnelle des déficients visuels 7

Ingrid Choucraallah

Des déficiences visuelles acquises évitables 8

Diala Mehanna, Remy Daou

Accompagner l'annonce du handicap visuel 11

Sylvie Thézé

Compenser le handicap visuel 13

Sylvie Thézé

Rôle des professionnels spécialisés dans le domaine de la déficience visuelle ... 15

Julien Cohen, Françoise Gerin-Roig

Vivre avec sa déficience visuelle 18

Arsène Ndikode

Initiative

L'appartement Lena, une transition pour rester au domicile 25

Florence Dohin

Juridique/éthique

Le dossier médical partagé 28

Carène Ponte

En fiches

3/6 De l'empathie à la compassion 31

Martine Mazoyer

Pratiques soignantes

Repérer et signaler la maltraitance envers les personnes âgées 20

Ingrid Choucraallah

Relation-communication

Le toucher, un don de vie 23

Éric Joannes

PROCHAIN NUMÉRO...

À lire dans le prochain numéro de
SOINS AIDES-SOIGNANTES
de juillet-août 2020

Accompagnement à la mobilité

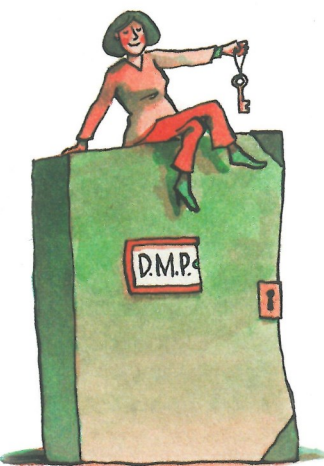

© François Soutif/Elsevier Masson SAS



© Catherine Gallimard/Elsevier Masson SAS

Les recommandations aux auteurs sont disponibles sur www.em-consulte.com/revue/saso

ANNONCEURS

PG Promotion : CV4
Elsevier Masson : p. 19,
p. 30, CV2, CV3

Illustration de couverture

© Charlotte Moreau/
Elsevier Masson SAS