

Boletim de Sumários de Publicações Periódicas

do Centro de Documentação e Informação
da Escola Superior de Saúde de Viseu



Boletim



0051-5480 NMSI

ESCLEROSE MÚTIPLA

Nº 19 | Série 2 | JANEIRO • FEVEREIRO • MARÇO 2020 | PREÇO DE CAPA 1€

**'SOCIEDADE
PORTUGUESA
DE ESCLEROSE
MÚTIPLA.**

A SPEM ESTÁ ON!



Juntos somos mais fortes!



INSTITUIÇÃO PARTICULAR DE SOLIDARIEDADE SOCIAL

Sumário

- 03** EDITORIAL
- 06** 2020 CAMPANHA DO DIA MUNDIAL
- 07** EM JOGO COM O CAO “BRINCAR COM COISAS SÉRIAS”
- 08** ROTEIRO - BOA VIAGEM - SINTRA
- 12** SERVIÇO SOCIAL - PERGUNTAS E RESPOSTAS
- 14** ATIVIDADES CAO - EXERCÍCIOS
- 16** NEUROREABILITAÇÃO - EXERCÍCIOS
- 18** TERAPIA OCUPACIONAL - EXERCÍCIOS
- 20** TERAPIA DA FALA - EXERCÍCIOS
- 21** PSICOLOGIA - TRANQUILAMENTE
- 22** JUNTOS SOMOS MAIS FORTES
- 23** TESTEMUNHO - EM CASA COVID-19
- 24** COVID-19 E OS ANIMAIS
- 26** NOTÍCIAS DAS DELEGAÇÕES
- 31** NOTÍCIAS GERAIS

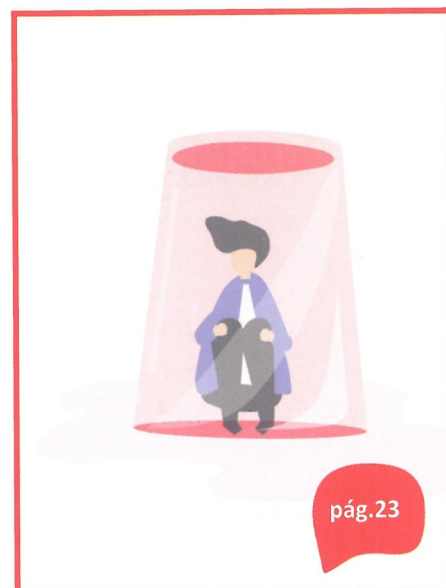

A SPEM é sociedade membro



Ficha Técnica: Propriedade e Edição: Sociedade Portuguesa de Esclerose Múltipla • Contribuinte N.º: 501 789 880 • Diretor: Alexandre Guedes da Silva • Diretora Adjunta: Telma Salsinha • Colaboradores: Salomé Ribeiro, Micheline Torcato • Paginação: Maria Lopes • Impressão: Lisgráfica - Impressão e Artes Gráficas, S.A. - Rua Consiglieri Pedroso, Queluz de Baixo, 2730-053 Barcarena • Depósito Legal: PT 89088/95 • ISSN: N.º0873-1500 • Registo na ERC com o n.º 119275 • Tiragem: 3000 Exemplares • Periodicidade: Trimestral • Preço de capa: 1€ • N.º 19 (2ª série) • Distribuição gratuita a sócios e técnicos de saúde • Estatuto Editorial: <http://spem.pt/comunicacao/boletim-spem/> • SOCIEDADE PORTUGUESA DE ESCLEROSE MÚLTIPLA - Rua Zófimo Pedroso, 66 - 1950-291 Lisboa • Tel: 218 650 480 • E-mail: spem@spem.pt • www.spem.pt

CUADERNOS de BIOÉTICA

Revista cuatrimestral de investigación. N° 101. Vol. XXXI, 1ª 2020

ISSN: 1132-1989
e-ISSN: 2386-3773

XXV años
aniversario  ASOCIACIÓN ARGENTINA DE
BIOÉTICA Y ÉTICA MÉDICA

ATENCIÓN SANITARIA

REVISTA CUADERNOS DE BIOÉTICA

Nº 101. Volumen XXXI, 1ª 2020

enero - abril

SUMARIO

TEMA DE ESTUDIO

ATENCIÓN SANITARIA

- Bioética y espiritualidad al final de la vida..... 13
Carlos Costa Gomes, Renato da Silveira Borges Neto
- El estándar de proporcionalidad terapéutica: Un nuevo contenido para el mejor interés estándar..... 19
Fermín Jesús González-Melado, María Luisa Di Pietro
- Limitación por edad en trasplante de pulmón. Aspectos éticos..... 43
Juan Pablo Reig Mezquida, Gabriel Sales Badía, Julio Tudela Cuenca

COLABORACIONES

- Ser humano y animales: Estatuto ontológico y jurídico diferentes..... 59
José Justo Megías Quirós
- El transhumanismo de Julian Huxley: una nueva religión para la humanidad 71
Rafael Monterde Ferrando
- Robots para los cuidados. La ética de la acción medida frente a la incertidumbre..... 87
Núria Vallès-Peris, Miquel Domènech

CASOS ÉTICOS EN LA PRÁCTICA CLÍNICA

- Caso: Riesgo de aborto en mujeres susceptibles y apoyo socio-familiar. Dos casos clínicos contrapuestos..... 103
Francisco Carrillo Navarro, Efraim Carrillo Cañaveras
- Comentario al caso: Riesgo de aborto en mujeres susceptibles y apoyo socio-familiar. Dos casos clínicos contrapuestos 107
Antonio Pardo

DIRIGIR & FORMAR

REVISTA DO IEFP N.º 27 abril/junho 2020 // Trimestral // 3€

Sustentabilidade demográfica **Um equilíbrio imprescindível**





>DOSSIER

- 30 **O círculo virtuoso do conhecimento**
- 32 **Reinventar o trabalho num mundo cada vez mais envelhecido e menos global**
- 38 **Portugal, Adultos, Literacia, Digital**
- 44 **O diálogo entre as políticas de emprego, de educação e formação de adultos.**
O necessário questionamento crítico da orientação realizada pelos técnicos de reconhecimento, validação e certificação de competências
- 48 **Empreendedorismo Sénior**
- 52 **Tecnologias de informação e comunicação:**
usos e apropriações pelas gerações mais velhas
- 56 **Envelhecer com qualidade**

>GESTÃO DE RECURSOS HUMANOS

TEMAS DE GESTÃO

- 60 **Aumentar a produtividade a partir de casa**
- 66 **O futuro escreve-se com sustentabilidade,**
o trabalho faz-se com nova conciliação
- 70 **O desafio da conciliação da atividade profissional**
com a vida familiar e pessoal

76 >EUROFLASH

78 >TOME NOTA

80 >SABIA QUE...

FICHA TÉCNICA

PROPRIETÁRIO/EDITOR/SEDE DE REDAÇÃO IEFEP: Instituto do Emprego e Formação Profissional, L.P., Rua de Xabregos, 52, 1949-003 Lisboa **NIPC:** 501442600 **DIRETOR:** António Leite **RESPONSÁVEL EDITORIAL:** Maria Fernanda Gonçalves **COORDENADORA:** Lúcia Spencer Branco **CONSELHO EDITORIAL DA REVISTA:** Adélia Costa, Ana Cláudia Valente, António José de Almeida, António Leite, Conceição Matos, Fernando Moreira da Silva, João Palmeira, Luís Alcazarada, Nuno Gama de Oliveira Pinto **REVISÃO:** Teresa Souto **REDAÇÃO:** Revista DirigirFormar, Departamento de Formação Profissional Tel.: 215 803 000 / Ext.: 90011 e 90014 **CONDIÇÕES DE ASSINATURA:** Enviar carta com nome completo, data de nascimento, morada, profissão e/ou cargo da empresa onde trabalha e respetiva área de atividade para: Rua de Xabregos, 52, 1949-003 Lisboa, ou e-mail com os mesmos dados para: dirigirformar@iefep.pt **ESTATUTO EDITORIAL:** https://www.iefep.pt/documents/10181/696230/Estatuto_Editorial_DirigirFormar.pdf **NOTADA NO ICS | DATA DE PUBLICAÇÃO:** junho 2020 **PERIODICIDADE:** 4 números/ano **PRODUÇÃO GRÁFICA:** digiscript, lda **DESIGN:** digiscript, lda **FOTOGRAFIA DE CAPA:** SHUTTERSTOCK **IMPRESSÃO:** LIDERGRAF Sustainable Printing Rua do Galhano, EN 13, 4480-089 Vila do Conde **TIRAGEM:** 18.000 exemplares **REGISTO:** Anotada na Entidade Reguladora para a Comunicação Social **DEPÓSITO LEGAL:** 348445/12 **ISSN:** 2182-7532

Todos os artigos assinados são de exclusiva responsabilidade dos autores, não coincidindo necessariamente com as opiniões do Conselho Diretivo do IEFEP, L.P. É permitida a reprodução dos artigos publicados, para fins não comerciais, desde que indicada a fonte e informada a Revista.

ensino SUPERIOR

revista do SNESup

AO DESCONCERTO (DO MUNDO) DAS CARREIRAS E DO EMPREGO CIENTÍFICO

**Consequências: a evolução
dos mecanismos de contratação
no Ensino Superior público
português pós-RJES**

**Carreira de Investigador
30 anos depois das
primeiras bolsas
de doutoramento**

**Trinta anos de
Universidade na Região
Autónoma da Madeira**





Carreiras

As 'Não carreiras
sombra'

5

Carreira de Investigador
30 anos depois das
primeiras bolsas de
doutoramento

8

Professores e investigadores
em fim de linha:
Efeitos do congelamento
de carreiras nas condições
de ingresso na reforma

12

Consequências:
a evolução dos mecanismos
de contratação no Ensino
Superior público português
pós-RJIES

22



Iniciativas

A Ambição e o Futuro do Ensino Superior e Ciência:
uma síntese do fórum de partes interessadas
organizado pelo SNESup

30



Entrevista

Trinta anos de
Universidade na Região
Autónoma da Madeira

38



Temas Atuais

Relatos do bule ou
Jacarandás no inferno

48

SEDE NACIONAL

Av. 5 de outubro 104, 4.º 1050-060 Lisboa
Telefone: 217 995 660
Fax: 219 995 661
Email: snesup@snesup.pt
Coordenadas - 38.742787 N - 9.1485938 W

SEDE DE COIMBRA

Rua do Teodoro, 8 3030-213 Coimbra
Telefone: 239 781 920
Fax: 239 781 920
Email: snesup.coimbra@snesup.pt
Coordenadas - 40.12101 N - 8.24385 W

SEDE NO PORTO

Pr. Mouzinho Albuquerque, 60, 1.º
(Rotunda da Boavista) 4100-357 Porto
Telefone: 225 430 542
Fax: 225 430 543
Email: snesup.porto@snesup.pt
Coordenadas - 41.1579648 N - 8.6304681 W

PROPRIEDADE SNESUP, www.snesup.pt **CONTRIBUINTE N.º** 502324937 **JUL/AGO/SET (66) e OUT/NOV/DEZ (67)** Periodicidade trimestral **SEDE DO EDITOR** Av. 5 de outubro 104, 4.º 1050-060 Lisboa | Telefone: 217 995 660 | Fax: 219 995 661 email: snesup@snesup.pt **DIRETOR** Maria Teresa Nascimento **DIRETORES-ADJUNTOS** João Leitão, Mariana Gaio Alves **CONSELHO EDITORIAL** Gonçalo Leite Velho, João Leitão, Jorge Almeida, Luís Ribeiro, Luiz Guerreiro Lopes **SEDE DA REDAÇÃO** Av. 5 de outubro 104, 4.º 1050-060 Lisboa **DESIGN E PAGINAÇÃO** Beatriz Arnaut, Francisco Lopes, Mariana Vidigal | Registada na Entidade Reguladora para a Comunicação Social com o número 125898 **IMPRESSÃO** Gráfica Maiadouro, S.A. - Rua Padre Luís Campos, 586, Vermoim, 4470-324 MAIA **TIRAGEM** 500 exemplares **DEPÓSITO LEGAL** 180504/02 **ISSN** 2183-2110 **ISSS Eletrónico** 2184-187X **DOI** 10.26329/ENSINO SUPERIOR **ESTATUTO EDITORIAL** <http://www.snesup.pt/quem-somos/estatutos/estatuto-editorial-de-ensino-superior-revista-do-snesup/> **PREÇO:** 5€ **ASSINATURA DE 5 NÚMEROS:** 25€



OPINIÃO
OS MEDICAMENTOS MANIPULADOS
NA PRÁTICA FARMACÊUTICA HOSPITALAR
PROF. DOUTOR CARLOS MAURÍCIO BARBOSA

PÁG // 06



ENTREVISTA
ALPHEGA PRETENDE ASSEGURAR A SUSTENTABILIDADE
E POTENCIAR A RENTABILIDADE NAS FARMÁCIAS
DR. ANTÓNIO VALÉRIO

PÁG // 14

30
INFARMED

HÁ 27 ANOS A CERTIFICAR
A EVOLUÇÃO DO SETOR
DO MEDICAMENTO



24

PROF. DOUTOR HELDER MOTA FILIPE
LIDERA ASSOCIAÇÃO DOS FARMACÊUTICOS
DOS PAÍSES DE LÍNGUA PORTUGUESA

CAPA



ONLINE

16
OF PRETENDE MAIS SEGURANÇA
NOS CUIDADOS DE SAÚDE



FALAR DE...



OPINIÃO DE...

06
OS MEDICAMENTOS MANIPULADOS NA PRÁTICA
FARMACÉUTICA HOSPITALAR
Prof. Doutor
Carlos Maurício Barbosa



EM FOCO

20
O PAPEL DE UM INOVADOR CAPTADOR
DE POTÁSSIO NA MAXIMIZAÇÃO TERAPÉUTICA
DO DOENTE COM INSUFICIÊNCIA CARDÍACA
Prof.ª Doutora Cândida Fonseca
e Dr.ª Marina Lobo Alves

30
INFARMED
HÁ 27 ANOS A CERTIFICAR A EVOLUÇÃO
DO SETOR DO MEDICAMENTO
Dr. Rui Santos Ivo



ENTREVISTA



FALAR DE...

10
FACILITAR O ENCONTRO E DAR ACESSO
AO CONHECIMENTO SOBRE TB
Prof.ª Doutora Elsa Anes



ENTREVISTA

24
PROF. DOUTOR HELDER MOTA FILIPE
LIDERA ASSOCIAÇÃO DOS FARMACÉUTICOS DOS PAÍSES
DE LÍNGUA PORTUGUESA
Prof. Doutor
Helder Mota Filipe

32
ANTIBIÓTICOS. USAR E NÃO ABUSAR
Dr. Paulo Mergulhão



FARMÁCIA NA 1.ª PESSOA



ENTREVISTA

14
ALPHEGA PRETENDE ASSEGURAR A SUSTENTABILIDADE
E POTENCIAR A RENTABILIDADE NAS FARMÁCIAS
Dr. António Valério



ENTREVISTA

27
SUSTENTABILIDADE DÁ CARTAS NA EXPOFARMA
Dr. Pedro Ferreira

36
FARMÁCIA OEIRAS FIGUEIRINHA
"HÁ MUITO POTENCIAL NAS FARMÁCIAS PARA
O ACOMPANHAMENTO DO DOENTE CRÓNICO"
Dr.ª Ana Valério

HEMATOLOGIA & ONCOLOGIA

**MIELOMA
MÚLTIPLO**
DA BIOLOGIA
ÀS TERAPÊUTICAS
INOVADORAS.
O QUE SABEMOS
E ONDE ESTAMOS?

**PERSPECTIVAS
EM ONCOLOGIA 2020**
PREVENIR O RISCO DE
INFEÇÃO NO CONTEXTO
DOS TRATAMENTOS
HEMATO-ONCOLÓGICOS
TEV NO DOENTE
ONCOLÓGICO
PROGRESSOS
CIENTÍFICOS EM LMA

**13.º CONGRESSO
ANUAL DA EAHAD**

O POTENCIAL
DA TERAPIA GÊNICA

A OTIMIZAÇÃO
DO TRATAMENTO
DA HEMOFILIA

A IMPORTÂNCIA
DA FÁRMACO-
-CINÉTICA

Biotherapies for Life™ **CSL Behring**

HAEMOCOMPLETTAN® P
Concentrado de Fibrinogénio

Diretor Comercial
Miguel Ingener Afonso
miguelafonso@newsfarma.pt

Diretora de Publicidade
Conceição Pires
conceicaopires@newsfarma.pt

Assessora Comercial
Sandra Condeço
sandracondeco@newsfarma.pt

Agenda
agenda@newsfarma.pt

Equipa Editorial

Ana Paixão
anapaixao@newsfarma.pt

Andrea Fonseca
andreafonseca@newsfarma.pt

Andreia Pereira
andreiapereira@newsfarma.pt

António Magalhães (Edição de vídeo)
antoniomagalhaes@newsfarma.pt

Catarina Jerónimo (Coordenadora)
catarinajeronimo@newsfarma.pt

Catarina Leitão
catarinaleitao@newsfarma.pt

Catarina Torres
catarinatorres@newsfarma.pt

Daniela Filipa
danielaflipa@newsfarma.pt

Débora Almeida
deboraalmeida@newsfarma.pt

Gonçalo Borges Dias (Fotógrafo)
goncaloborgesdias@newsfarma.pt

Raquel Oliveira
raqueloliveira@newsfarma.pt

Sofia Filipe
sofiafilipe@newsfarma.pt

Produção & Design

Bárbara Mourinha
barbaramourinha@newsfarma.pt

Ana Carvalheiro
anacarvalheiro@newsengage.pt

Gonçalo Silva
goncalosilva@lpm.com.pt

Diretora de Marketing

Ana Branquinho
anabranquinho@newsfarma.pt

Redação e Publicidade

Av. Infante D. Henrique, 333 H, 37,
1800-282 Lisboa
T. 218 504 065 Fax 210 435 935
newsfarma@newsfarma.pt
www.newsfarma.pt

Pré-press e impressão RPO

Depósito legal 356194/13

Tiragem 2000 exemplares

Periodicidade Trimestral - março
2020

Preço 3€

A reprodução total ou parcial de textos
ou fotografias é possível, desde que
indicada a sua origem (News Farma) e com
autorização da Direção.
Os artigos de opinião são da inteira
responsabilidade dos seus autores.

Publicação isenta de registo na ERC,
ao abrigo do Decreto Regulamentar
8/99, de 9/06, Artigo 12º nº 1 A.

Hematologia e Oncologia apoia:

 Sociedade Portuguesa
de Hematologia

Edição
NEWS FARM A

Hematologia e Oncologia é um projeto
da News Farma, de periodicidade
trimestral e dirigido a profissionais de
saúde. News Farma é uma marca da
Coloquialform, Lda.

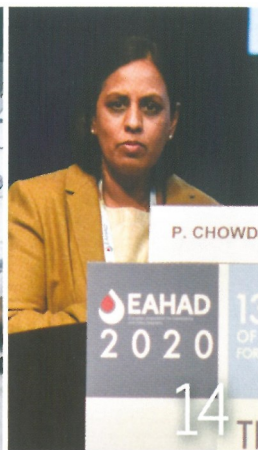

- 04. MIELOMA MÚLTIPLO: DESDE A SUA BIOLOGIA ATÉ ÀS TERAPÊUTICAS INOVADORAS
- 14. EAHAD 2020: ENTRAR NUMA NOVA ERA NO TRATAMENTO DA HEMOFILIA E OUTROS DISTÚRBIOS HEMORRÁGICOS
- 16. COMPREENDER HEMLIBRA: ALCANÇANDO UM CONTROLO HEMORRÁGICO SEGURO E EFICAZ PARA PESSOAS COM HEMIFILIA A
- 22. DADOS DE VIDA REAL COMPROVAM MELHOR EFICÁCIA E QUALIDADE DE VIDA COM AS NOVAS MOLÉCULAS PARA O TRATAMENTO DA HEMOFILIA A E B
- 24. PRECISAMOS DE MONITORIZAÇÃO DA FÁRMACO-CINÉTICA DO FVIII?
- 25. O FUTURO DO TRATAMENTO DA HEMOFILIA A: DE DE DAMOCTOCOG ALFA PEGOL À TERAPIA GÉNICA
- 27. OPÇÕES REPRODUTIVAS PARA MULHERES PORTADORAS DO GENE DE HEMOFILIA: PERSPECTIVA GENÉTICA
- 28. HEMOFILIA A: SEGURANÇA E EFICÁCIA CLÍNICA DE ADYNOVI
- 34. TROMBOEMBOLISMO VENOSO EM NEOPLASIAS HEMATOLÓGICAS E NA MULHER GRÁVIDA
- 44. PERSPECTIVAS EM ONCOLOGIA 2020: RISCO DE INFECÇÃO E ANTIOTERAPIA NO CONTEXTO ONCOLÓGICO
- 50. HIPOCOAGULAÇÃO NO DOENTE ONCOLÓGICO: CONTROVÉRSIAS
- 52. NOVAS ABORDAGENS TERAPÊUTICAS EM LEUCEMIA MIELOIDE AGUDA (LMA)
- 56. 6.º OPEN DAY DA UNIDADE DE MAMA DA FUNDAÇÃO CHAMPALIMAUD: FALAR DE CANCRO SEM TABUS
- 60. POTENCIAL E DESAFIOS DA TERAPIA GÉNICA PARA A HEMOFILIA

PATROCINADORES DESTA EDIÇÃO





Hospitalidade

Ano 84 | n.º 327 | Janeiro - Março 2020 | Trimestral | 5,50 €

A Revista da Província Portuguesa da Ordem Hospitaleira de S. João de Deus

ESCUTAR & AUSCULTAR

Ir. Dairon Menezes

ENTREVISTA

Ana Correia

SAÚDE & SOCIEDADE

Transculturalidade



SAÚDE GLOBAL

Integrar a diversidade

SUMÁRIO

ANO 84 | N.º 327 | JANEIRO – MARÇO 2020

Hospitalidade

A Revista da Província Portuguesa da Ordem Hospitaleira de S. João de Deus

EDITORIAL	04
POST-IT	06
NO QUADRO	07
ACONTECEU	08
SOBRE K	11

SAÚDE&CIÊNCIA

SAÚDE MENTAL EM MOÇAMBIQUE, UMA REVISÃO SISTEMÁTICA	12
--	----

ENTREVISTA

ANA CORREIA	24
-------------	----

PENSAMENTO LIVRE	27
------------------	----

SAÚDE&SOCIEDADE

TRANSCULTURALIDADE, UMA REALIDADE NOS CUIDADOS DE SAÚDE	29
---	----

ESCUTAR&AUSCULTAR

IR. DAIRON MENEZES	36
--------------------	----

SAÚDE&CIÊNCIA

NEUROPROGRESSÃO E DEPRESSÃO	38
--------------------------------	----

O AVESSO DA CAPA	44
------------------	----

COMUNIDADE AÇÃO

INTERVIR NA COMUNIDADE	46
------------------------	----

SUGESTÕES	49
-----------	----

CENAS&CENÁRIOS	50
----------------	----

SUPLEMENTO

IRMÃOS DE S. JOÃO DE DEUS	I-XX
---------------------------	------

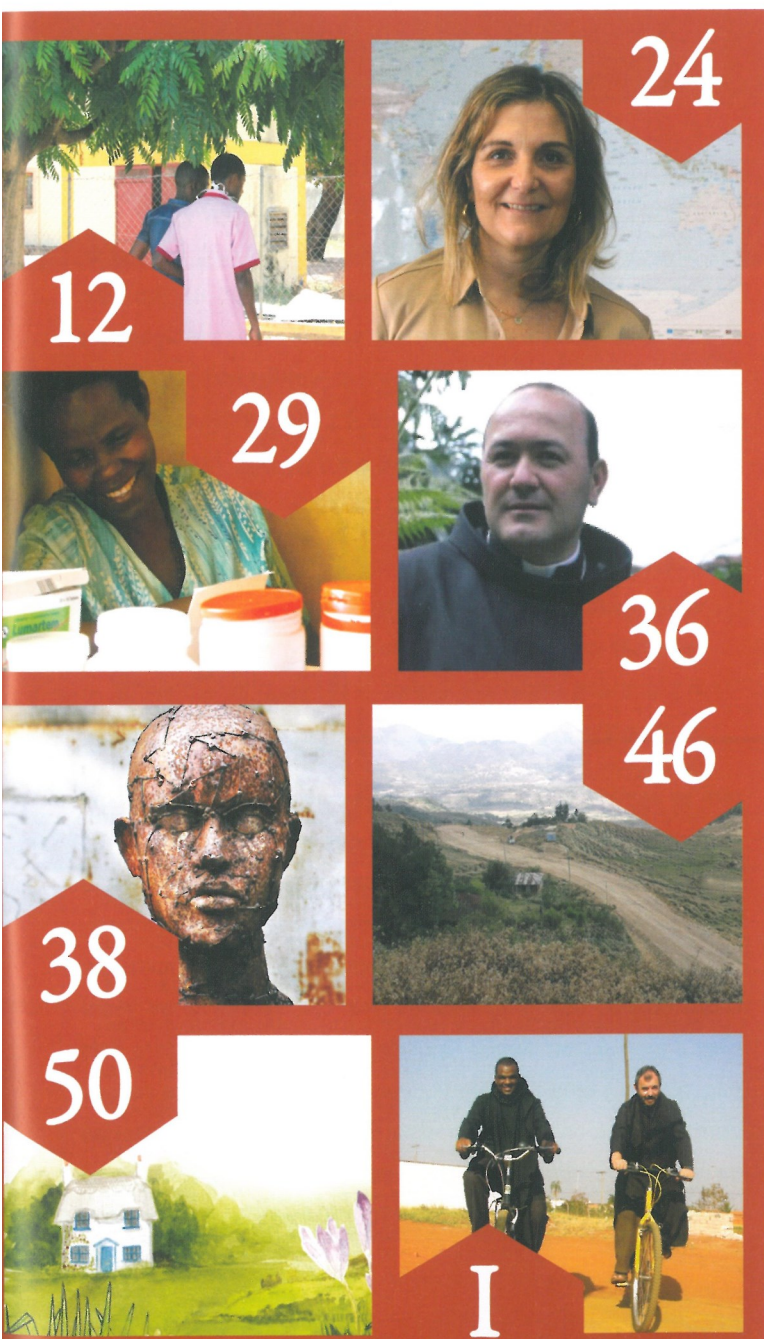

JOURNAL OF NURSING EDUCATION[®]

January 2020

Volume 59
Number 1

Major Articles

- Observational Experiential Learning: Theoretical Support for Observer Roles in Health Care Simulation
- Student Interpersonal Connection in Nursing Education: A Concept Analysis
- Sensitive Versus Specific Search Strategy to Answer Clinical Questions

Research Brief

- Evaluation of a Wellness Clinic in Assessing Knowledge Synthesis Among Bachelor of Science in Nursing Students

Educational Innovations

- Evolution of Experiential Learning Opportunities for Nursing Students After Natural Disaster
- An Academic–Fire Department Partnership to Address Social Determinants of Health
- Building Capacity for Nursing and Midwifery Education Through an Asynchronous Online Course
- Student Voices During Action Research Impact Outcomes in Nursing Quality Improvement Project
- Interprofessional Health Care Escape Room for Advanced Learners
- Transitioning the Doctor of Nursing Practice Final Project Defense to Large Venue Poster Sessions
- Junior and Senior Nursing Students: A Near-Peer Simulation Experience

TABLE OF CONTENTS

EDITORIAL

2020: International Year of the Nurse and Midwife 3
Amy J. Barton, PhD, RN, FAAN

MAJOR ARTICLES

Observational Experiential Learning: Theoretical Support for Observer Roles in Health Care Simulation 7
Brandon Kyle Johnson, PhD, RN, CHSE

Student Interpersonal Connection in Nursing Education: A Concept Analysis 15
Amanda E. Cornine, MSN, RN, CNE

Sensitive Versus Specific Search Strategy to Answer Clinical Questions 22
Susan B. Stillwell, DNP, RN, ANEF, FAAN; and Jane Greer Scott, MLS

RESEARCH BRIEF

Evaluation of a Wellness Clinic in Assessing Knowledge Synthesis Among Bachelor of Science in Nursing Students 26
Stacy Christensen, DNP, APRN, ANP-BC; Raymond Desrochers, MSN, APRN, AGCNS-BC; Kerri Langevin, MSN, APRN, PC-PNP; and Jill Espelin, DNP, APRN, PMHNP-BC

EDUCATIONAL INNOVATIONS

Evolution of Experiential Learning Opportunities for Nursing Students After Natural Disaster 30
Cindy Sickora, DNP, RN; Rebekah J. Salt, PhD, RN; Tracey Smith Page, DNP, APRN, FNP-BC; Wendy Lee, DNP, APRN, FNP-BC; Adelita G. Cantu, PhD, RN; Moonju Lee, PhD, RN; Karen Walker Schwab, PhD, APRN, CPNP-PC; Martha L. Martinez, MSN, RNC, WHCNP; and David Byrd, PhD

An Academic–Fire Department Partnership to Address Social Determinants of Health 34
Claire McKinley Yoder, MS, RN, CNE; and Mary S. Pesch, MSN, MPH, RN, FNP

Building Capacity for Nursing and Midwifery Education Through an Asynchronous Online Course 38
Adelais Markaki, PhD, APRN, PHCNS-BC; Nancy Wingo, PhD, MA; Penni Watts, PhD, RN; Laura Steadman, EdD, CRNP; Karen Coles, DNP, RN; Tania Rae, MScN; Lisa Theus, MPH; and Johis Ortega, PhD, APRN-BC, FAAN

Student Voices During Action Research Impact Outcomes in Nursing Quality Improvement Project 42
Rita Sperstad, EdD, RN; Shelley Rae Pehler, PhD, RN; Steve Ackerson, BSN, RN; Kristin Brunzell, BSN, RN; Emily Gyorog, BSN, RN; and Hannah Sisto, BSN, RN

Interprofessional Health Care Escape Room for Advanced Learners 46
Cheri Friedrich, DNP, APRN, CPNP-PC; Hilary Teaford, PharmD, MHI; Ally Taubenheim, BSN, RN; and Brian Sick, MD

Transitioning the Doctor of Nursing Practice Final Project Defense to Large Venue Poster Sessions 51
Valerie Griffin, DNP, PPCNP-BC, FNP-BC, PMHS, FAANP; Andrew Griffin, PhD, CRNA; Kevin Stein, DNAP, CRNA; and Juliet Kerico Gray, MLS

Junior and Senior Nursing Students: A Near-Peer Simulation Experience 54
Tracy P. George, DNP, APRN-BC, CNE; Kellie L. Gainey, MSN-NE, BSN, RN; Sarah H. Kershner, PhD; Dorie L. Weaver, DNP, FNP-BC, CNE; and Julia M. Hucks, MN, APRN-BC, CNE

DEPARTMENTS

Annual Reviewers 6

Syllabus Selections: Innovative Learning Activities 57

BESSV

Compra

JOURNAL OF NURSING EDUCATION[®]

February 2020

Volume 59
Number 2

Major Articles

- Relationships Among Nursing Deans' Leadership Styles and Faculty Job Satisfaction Levels
- Contributions of Historically Black Colleges and Universities to the Production of Black Nurses

Research Briefs

- Teaching Poverty: Evaluation of Two Simulated Poverty Teaching Interventions With Undergraduate Nursing Students
- Analysis of Undergraduate Nursing Students' Sensitivity to Microethical Dilemmas During Simulation
- Mutual Benefits of a Service-Learning Community–Academic Partnership
- Opening the Door to an Alternative Teaching Strategy for Home Health Clinical
- Determining Postgraduation Readiness to Take the NCLEX-RN[®]

Educational Innovations

- Development and Implementation of Unfolding Pediatric Simulations
- Escape the Generational Gap: A Cardiovascular Escape Room for Nursing Education



ACCESS FULL TEXT
at [Healio.com/JNE](https://www.healio.com/JNE)

Cited in [MEDLINE/PubMed](#)

SLACK[®]
INCORPORATED

TABLE OF CONTENTS

GUEST EDITORIAL

- Strengthening Contexts for Scholarly Dialogue: Micro-Moments of Inclusive Excellence** 63
Laura Cox Dzurec, PhD, PMHCNS-BC, FAAN, ANEF

MAJOR ARTICLES

- Relationships Among Nursing Deans' Leadership Styles and Faculty Job Satisfaction Levels** 68
Karen Worthy, PhD, MPH, RN, CNE; Robin M. Dawson, PhD, RN, CPNP-PC; and Abbas S. Tavakoli, DrPh, MPH, ME
- Contributions of Historically Black Colleges and Universities to the Production of Black Nurses** 76
Marybeth Gasman, PhD; Alejandra Regla-Vargas, BA; Carol Sandoval, BA; Andrés Castro Samayoa, PhD; and Thai-Huy Nguyen, PhD

RESEARCH BRIEFS

- Teaching Poverty: Evaluation of Two Simulated Poverty Teaching Interventions With Undergraduate Nursing Students** 83
Angela Northrup, PhD, RN, FNP; Elizabeth Berro, MA, RN, CPNP, CPN, CHSE; Colleen Spang, MSM, FNP-C, CMSRN; and Marlo Brown, PhD
- Analysis of Undergraduate Nursing Students' Sensitivity to Microethical Dilemmas During Simulation** 88
Monique Sedgwick, PhD, RN; Sharon Yanicki, PhD, RN; and Em M. Pijl, PhD, RN
- Mutual Benefits of a Service-Learning Community-Academic Partnership** 93
Deborah E. Tyndall, PhD, RN; Debra A. Kosko, DNP, MN, FNP-BC; Kelly M. Forbis, BSN, RN, CCRN; and Wendy B. Sullivan, MSA
- Opening the Door to an Alternative Teaching Strategy for Home Health Clinical** 97
Caralise W. Hunt, PhD, RN; and Morgan Yordy, DNP, ACNS-BC, RN-BC
- Determining Postgraduation Readiness to Take the NCLEX-RN[®]** 101
Heidi E. Monroe, PhD, RN-BC, CAPA; and Kathleen Dunem, PhD, APRN, CNM

EDUCATIONAL INNOVATIONS

- Development and Implementation of Unfolding Pediatric Simulations** 107
Mary Kathryn (Katie) Sanders, DNP, RN; Jessica L. Barr, MSN, RN; and Leigh A. Goldstein, PhD, RN, ANP-BC
- Escape the Generational Gap: A Cardiovascular Escape Room for Nursing Education** 111
Briyana L.M. Morrell, MSN, RN, CCRN-K; and Heidi N. Eukel, PharmD, RPh

DEPARTMENTS

- Methodology Corner** 65
- Syllabus Selections: Innovative Learning Activities** 116

BESSV

Compra

Major Articles

- Nurse Educators' Perspectives on Implementing Culturally Sensitive and Inclusive Nursing Education
- Structural Model of Professional Socialization of Nursing Students With Clinical Practice Experience
- The Effects of Augmented Reality on Prelicensure Nursing Students' Anxiety Levels

Research Briefs

- Nursing Students' Attitudes Toward and Empathy for Patients With Substance Use Disorder Following Mentorship
- End-of-Life Nursing Knowledge Among Nursing Students
- The Relationship Between Past Experience, Empathy, and Attitudes Toward Poverty

Educational Innovations

- Facilitating Health Policy Civic Engagement Among Undergraduate Students With Collaborative Social Technology
- Facilitating Volunteer Community Engagement Service
- Building Pre-Professional Students' Interprofessional Skills and Confidence: A Population Health Approach
- Interdisciplinary Peer Mentorship: An Innovative Strategy to Enhance Writing Competency

TABLE OF CONTENTS

GUEST EDITORIAL

- Demystifying Concept-Based and Competency-Based Approaches** 123
Jean Giddens, PhD, RN, ANEF, FAAN

MAJOR ARTICLES

- Nurse Educators' Perspectives on Implementing Culturally Sensitive and Inclusive Nursing Education** 126
Christine L. Sommers, PhD, RN, CNE; and Wanda B. Bonnel, PhD, APRN, ANEF
- Structural Model of Professional Socialization of Nursing Students With Clinical Practice Experience** 133
Soo-yeon Kim, PhD; and Yong Soon Shin, PhD
- The Effects of Augmented Reality on Prelicensure Nursing Students' Anxiety Levels** 142
Sarah Ball, PhD, RN, RNC-OB, C-EFM; and Leslie C. Hussey, PhD, RN, CNE

RESEARCH BRIEFS

- Nursing Students' Attitudes Toward and Empathy for Patients With Substance Use Disorder Following Mentorship** 149
Monika S. Schuler, PhD, RN, CNE; and June Andrews Horowitz, PhD, RN, PMHCNS-BC, FAAN
- End-of-Life Nursing Knowledge Among Nursing Students** 154
Lucia G. Carvalho, MSN, RN-BC; Heather M. Hamilton, PhD, RN; Mary Ellen Burke, DNP, CNM, CNE; Carl McDonald; and Stephanie Griggs, PhD, RN
- The Relationship Between Past Experience, Empathy, and Attitudes Toward Poverty** 158
Karen Alexander, PhD, RN; Valerie Clary-Muronda, PhD, RN; Jamie M. Smith, MSN, RN; and Julia Ward, PhD, RN

EDUCATIONAL INNOVATIONS

- Facilitating Health Policy Civic Engagement Among Undergraduate Students With Collaborative Social Technology** 163
Anjelica K. Mercadante, MS, RN; and Betty Rambur, PhD, RN, FAAN
- Facilitating Volunteer Community Engagement Service** 166
Janet H. Davis, PhD, RN, CNE; Cindy Robbins, MS, RN; and David Maurer, MS, RN
- Building Pre-Professional Students' Interprofessional Skills and Confidence: A Population Health Approach** 169
Paula J. Byrne, DNP, RN; and Susan Connor, PhD, RN
- Interdisciplinary Peer Mentorship: An Innovative Strategy to Enhance Writing Competency** 173
Annie Rohan, PhD, NNP-BC, CPNP-PC, FAANP; and Judith Fullerton, PhD, CNM, FACNM

DEPARTMENT

- Syllabus Selections: Innovative Learning Activities** 176

BESSY

Compra

Major Articles

- Validation of the Simulation Effectiveness Tool in Nursing Education
- Transforming Students' Educational Experience Through Cultural Mindedness, Peer Mentoring, and Student Input
- An Academic and Clinical Practice Partnership Model: Collaboration Toward Baccalaureate Preparation of RNs

Educational Innovations

- Speak-Up Culture in Academic Nursing: Empowering Junior Faculty
- An Innovative Civility Intervention Created by a Faculty and Student Action Research Team
- Teaching Circle to Improve Nursing Clinical Judgment in an Undergraduate Nursing Program
- A Simulation Experience for Preparing Nurses to Address Refusal of Childhood Vaccines
- Integrating an Online Statistics Course With a Graduate Nursing Research Course for Enhanced Learning
- WARRIORS: An Educational Initiative Improving Clinical Judgment and Safety in Medication Administration
- Implementing an Unfolding Case Study Throughout the Nursing Curriculum to Increase Opioid Addiction Education

TABLE OF CONTENTS

EDITORIAL COMMENTARY

- An Open Letter to Members of the Nursing Education Community**
Amy J. Barton, PhD, RN, FAAN, ANEF; Teri A. Murray, PhD, APHNA-BC, RN, FAAN; and Darrell R. Spurlock, Jr., PhD, RN, NEA-BC, ANEF 183

EDITORIAL

- Microaggressions in the Classroom**
Teri A. Murray, PhD, APHNA-BC, RN, FAAN 184

MAJOR ARTICLES

- Validation of the Simulation Effectiveness Tool in Nursing Education**
Hyunsook Shin, PhD, RN, CPNP; Hyojin Kim, RN; Dahae Rim, RN; Hyunhee Ma, RN; and Soonyoung Shan, PhD, RN, FNP 186

- Transforming Students' Educational Experience Through Cultural Mindedness, Peer Mentoring, and Student Input**
Christine L. Latham, DNSc, RN; Karen Ringl, MSN, RN; and Mikel Hogan, PhD 194

- An Academic and Clinical Practice Partnership Model: Collaboration Toward Baccalaureate Preparation of RNs**
Nancy Petges, EdD, MSN, RN, CNE; Cristan Sabio, PhD, MSN, RN; and Kari Hickey, PhD, RN 203

EDUCATIONAL INNOVATIONS

- Speak-Up Culture in Academic Nursing: Empowering Junior Faculty**
Betsy Babb Kennedy, PhD, RN, CNE; Abby Luck Parish, DNP, AGACNP-BC, GNP-BC, FNAP; and Cynthia Brame, PhD 210

- An Innovative Civility Intervention Created by a Faculty and Student Action Research Team**
Rachel Merkel, DNP, RN, CNE; Jeanette Olsen, PhD, RN, CNE; Shelley-Rae Pehler, PhD, RN; Rita Sperstad, EdD, RN; Hannah Sisto; Kristin Brunsell, BSN, RN; and Hannah Mades 214

- Teaching Circle to Improve Nursing Clinical Judgment in an Undergraduate Nursing Program**
Benjamin Martin, MSN, RN; Julia A. Greenawalt, PhD, RNC-OB, CHSE; Elizabeth Palmer, PhD, RN, CNE; and Taylor Edwards, PhD, RN 218

- A Simulation Experience for Preparing Nurses to Address Refusal of Childhood Vaccines**
Laura Nold, MSN, RN, CPN; and Michael J. Deem, PhD 222

- Integrating an Online Statistics Course With a Graduate Nursing Research Course for Enhanced Learning**
Laurie A. Theeke, PhD, FNP-BC, GCNS-BC; and Roger D. Carpenter, PhD, RN, CNE 227

- WARRIORS: An Educational Initiative Improving Clinical Judgment and Safety in Medication Administration**
Alice Blazbeck, DSNc, RN; Becky Faett, PhD, RN; Linda Reid-Kelly, MSN, JD, RN; Susan Miller, DNP, RN, CCNS; Lora Hromadik, PhD, RN; and Jane Haines, DNP, RN, CMSRN 231

- Implementing an Unfolding Case Study Throughout the Nursing Curriculum to Increase Opioid Addiction Education**
Tonja M. Padgett, DNP, ACNS-BC, CNE; Barb S. deRose, PhD, NP-C; Shirley K. Woolf, MSN, RN, CNE; and Samantha L. Tielker, MSN, ACNP-BC 235

DEPARTMENT

- Syllabus Selections: Innovative Learning Activities** 239



n.º43
JANEIRO//FEVEREIRO
2020
ANO 8
3€

JORNADAS DE ATUALIZAÇÃO
CARDIOLÓGICA DO NORTE
Mudanças na abordagem dos doentes

REUNIÃO GEDII 2020
Novidades diagnósticas e terapêuticas na
abordagem da colite ulcerosa e doença de Crohn

JORNADAS CARDIOLOGIA,
HIPERTENSÃO E DIABETES
35 anos de atualização



CONGRESSO PORTUGUÊS DE ENDOCRINOLOGIA 2020

APROXIMAR ESPECIALIDADES

06
ALIANÇA PARA
O CANCRO DO PULMÃO
FAZER FRENTE À DOENÇA
ONCOLÓGICA QUE MAIS MATA
EM PORTUGAL

10
SOCIEDADE PORTUGUESA
DE CARDIOLOGIA RIMA
COM SOLIDEZ
Prof. Doutor Victor Gil

17
SPAIC COMPLETA
70 ANOS EM JULHO
Prof. Doutor
Manuel Branco Ferreira

22
ATUALIZAÇÃO EM DII
FOI EM CASCAIS
Dr. Luís Correia

25
ANEMIA NA DII
EM IDADE PEDIÁTRICA
- UM PROBLEMA ATUAL
Dr.ª Eunice Trindade

26
ANTIBIOTICS AND PROBIOTICS
Dr. Paolo Gionceti

28
JORNADAS DE ACTUALIZAÇÃO
CARDIOLÓGICA DO NORTE
PARA MEDICINA GERAL E
FAMILIAR COM PROGRAMA
DE EXCELÊNCIA
Prof. Doutor
Carlos Ramalhão

31
ABORDAGEM DAS SÍNDROMES
CORONÁRIAS CRÓNICAS
Prof. Doutor
Francisco Sampaio

32
ENVOLVER OS DOENTES PARA
OBTER MELHORES RESULTADOS
DECISÃO PARTILHADA NA ACO
Prof.ª Doutora
Joana Pimenta

34
ANTIGOS DESAFIOS,
NOVAS OPORTUNIDADES
PROTEÇÃO CARDIORRENAL
NA DMT2
Dr.ª Selma Souto

36
ABORDAGEM DAS SÍNDROMES
CORONÁRIAS CRÓNICAS
Prof.ª Doutora Paula Freitas

42
REVER EVIDÊNCIAS CIENTÍFICAS
E APROXIMAR ESPECIALIDADES
NAS XXXI JORNADAS DE
ACTUALIZAÇÃO CARDIOLÓGICA
DO NORTE PARA MGF
Prof. Doutor
Francisco Sampaio

42
REFERENCIAÇÃO: COMO DEFINIR
PRIORIDADES?
Prof. Doutor Filipe Macedo

46
CONGRESSO PORTUGUÊS
DE ENDOCRINOLOGIA 2020:
APROXIMAR ESPECIALIDADES
EM PROL DE MELHORES
CUIDADOS DE SAÚDE
Prof. Doutor Davide
Carvalho

48
DOCUMENTO DE CONSENSO
DA SPEDM E DO GET
DIAGNÓSTICO, TRATAMENTO
E SEGUIMENTO DO
HIPOTIROIDISMO PRIMÁRIO
NO ADULTO
Dr.ª Cláudia Freitas

51
PARTILHA DE EXPERIÊNCIAS
E PERCURSOS NA
ENDOCRINOLOGIA
Dr.ª Isabel Paiva

52
DIAGNÓSTICO DIFERENCIAL
DAS LIPODISTROFIAS BASEADO
EM CASOS CLÍNICOS
Prof.ª Doutora Paula Freitas

54
IMPACTO DA CIRURGIA
BARIÁTRICA NA FUNÇÃO
GONADAL
Dr.ª Selma Souto

56
"CADA VEZ MAIS E MAIS CEDO":
BENEFÍCIOS DOS ISGLT2
NO TRATAMENTO PRECOZE
DE PESSOAS COM DIABETES
Dr. João Jácome de Castro

56
INIBIDORES SGLT2:
UMA "CLASSE TERAPÉUTICA
GANHADORA"
Dr. João Sequeira Duarte

58
PREVENÇÃO CARDIO-RENAL
EM PESSOAS COM FATORES DE
RISCO: O CONTRIBUTO
DOS INIBIDORES SGLT2
Dr. Jorge Portugal

58
IR ALÉM DO CONTROLO
METABÓLICO: OS ISGLT2
NA PREVENÇÃO DE EVENTOS
MAJOR CARDIOVASCULARES
E RENAIIS
Dr.ª Mafalda Marcelino

62
35.ª EDIÇÃO DAS JORNADAS
DE CARDIOLOGIA, HIPERTENSÃO
E DIABETES
35 ANOS DE ATUALIZAÇÃO
Prof. Doutor
Manuel Oliveira Carrageta

64
NOVAS ORIENTAÇÕES
NA ABORDAGEM DA ANGINA
DE PEITO ESTÁVEL
Dr. Carlos Catarino

66
MUDANÇA DE PARADIGMA
NO TRATAMENTO DO DOENTE
HIPERTENSO
Dr. Carlos Aguiar

67
HIPERTENSÃO ARTERIAL:
OS NOVOS MANDAMENTOS
NA ABORDAGEM
E NO TRATAMENTO
Prof. Doutor
Daniel Caldeira

67
A PROTEÇÃO CARIDO-RENAL
DOS NOVOS FÁRMACOS PARA
O TRATAMENTO DA DIABETES
Dr. Henrique Vara Luiz

68
SOCIEDADE PORTUGUESA
DE GASTROENTEROLOGIA
60 ANOS E UMA HISTÓRIA
DE SUCESSO
Prof. Doutor
Rui Tato Marinho

70
HEART TEAM 2020
AJUDAR O DOENTE A GERIR
EMOCIONALMENTE A DOENÇA
Prof.ª Doutora
Emília Moreira

77
"A EDUCAÇÃO PARA A SAÚDE É
UM PILAR FUNDAMENTAL PARA
O AUTOCUIDADO DO DOENTE"
Enf.ª Manuela Fonseca

82
ENSAIOS CLÍNICOS VS DADOS
DE VIDA REAL
QUE TIPO DE ENSAIOS
PRECISAMOS EM MIELOMA
MÚLTIPLO?
Dr.ª Catarina Gerales

84
A ADJUVÂNCIA
E AS GUIDELINES DA ESMO
CARCINOMA DO CÓLON
Dr.ª Andreia Capela

86
CONTROVÉRSIAS NA
HIPOCOAGULAÇÃO DOS
DOENTES ONCOLÓGICOS
Dr.ª Joana Augusto

87
ATIVIDADE DE RELEVÂNCIA
NO ÂMBITO DAS DOENÇAS
INFECCIOSAS
Prof. Doutor
Fernando Maltez

92
NEWS DRUGS
AND REFIMENS FOR TB
Dr. Simon Tiberi

93
NOVOS ANTIRRETROVÍRICOS
E ESTRATÉGIAS TERAPÉUTICAS
Dr.ª Maria José Manata

Preencha o formulário abaixo e envie por
correio para News Farma, Av. Infante D.
Henrique, n.º 333 H, esc. 37, 1800-282
LISBOA.

EDIÇÕES

NEWSFARMA

T. 218 504 065
newsfarma@newsfarma.pt
www.newsfarma.pt

SÓ PARA PROFISSIONAIS DE SAÚDE

**SIM, DESEJO ASSINAR A REVISTA
MÉDICO NEWS POR 18€ (6 NÚMEROS)**

Nome* _____

Morada* _____

Localidade* _____

Código postal* _____

E-mail* _____

Telemóvel* _____ Telefone _____

Profissão* _____

Contribuinte* _____

Data de nascimento _____

FORMAS DE PAGAMENTO

Transferência bancária
para o NIB 0010 0000 4891 2570001 15.
Envio do comprovativo junto com o cupão
ou por e-mail para newsfarma@newsfarma.pt

Cheque
à ordem de Coloquialform - Comunicação,
Unipessoal Lda.

BESSV
Oferta

MÉDICO

NEWSFARMA

n.º44
MARÇO//ABRIL
2020
ANO 8
3€

NEWS

14.º CONGRESSO PORTUGUÊS DE HIPERTENSÃO E RISCO CARDIOVASCULAR GLOBAL

“Num momento de diversas contingências e constrangimentos, reunir mais de 500 congressistas é já de si um facto francamente positivo.”

ACC.20 WORLD CONGRESS OF CARDIOLOGY

O maior evento americano de Cardiologia adaptou-se à pandemia.

VITAMINA D EM TEMPOS DE PANDEMIA

Deve ser entendida como um complemento “social” ao tratamento global de uma população em confinamento.



COVID-19, A PANDEMIA QUE ESTÁ A MUDAR A FACE DA MEDICINA E DA CIÊNCIA

PROFISSIONAIS DE SAÚDE
EMPENHADOS NA SALVAGUARDA
DOS DOENTES E DA POPULAÇÃO

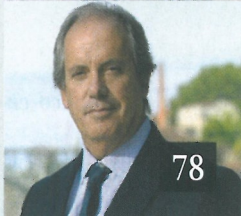

06
VITAMINA D EM TEMPOS
DE PANDEMIA
Dr. António Marinho

12
DIMINUIÇÃO DA MORTALIDADE
CARDIOVASCULAR MATERNA:
HOJE, AMANHÃ E NO FUTURO
Dr.ª Lisa Hollier

14
EDOxabano VS. VARFARINA
APÓS IMPLANTAÇÃO CIRÚRGICA
DE VÁLVULA BIOPROSTÉTICA
OU REPARAÇÃO DE VÁLVULA
Prof. Doutor Geu-Ru Hong

18
MAVERICK-HMC STUDY:
EVIDÊNCIA DE MAVACAMTEN NO
TRATAMENTO DE DOENTES COM
MIOCARDIOPATIA HIPERTRÓFICA
NÃO-OBSTRUTIVA
Dr.ª Carolyn Ho

22
A VISÃO DA ENDOCRINOLOGISTA
A DIABETES MELLITUS, UMA
DOENÇA PARA SER TRATADA
Dr.ª Patrícia Tavares

24
A VISÃO DO MÉDICO DE FAMÍLIA
A DIABETES MELLITUS, UMA
DOENÇA PARA SER TRATADA
Dr. Rui Cernadas

26
AS NOVAS EXIGÊNCIAS
NO CONTROLO DOS NÍVEIS
LIPÍDICOS
Dr. Fernando Pinto

30
BALANÇO DO 14.º CONGRESSO
PORTUGUÊS DE HIPERTENSÃO
ARTERIAL E RISCO
CARDIOVASCULAR GLOBAL
Dr. Vitor Paixão Dias

32
'MEDICAMENTOS
CARDIOVASCULARES COM
EFEITOS ANTIDIABÉTICOS'
Prof. Doutor Jorge Polónia

34
NOVOS RISCOS QUE EXIGEM
UMA MELHOR PREVENÇÃO
Prof. Doutor Luís Bronze

48
O DOENTE DE RISCO
CARDIOVASCULAR
E A COVID-19: PRESENTE
E FUTURO
Prof. Doutor Filipe Froes
Prof.ª Doutora
Cristina Gavina
Prof. Doutor
Davide Carvalho
Prof. Doutor
João Filipe Raposo
Dr. Luís Filipe Pereira

50
A MEDICINA INTERNA NA LINHA
DA FRENTE DA COVID-19
Prof.ª Doutora Lélita Santos
Dr.ª Maria da Luz Brazão
Dr.ª Rita Nortadas
Prof. Doutor Gorjão Clara
Dr. Alfredo Martins
Dr. Estevão Pape
Dr. Francisco Araújo
Dr. Paulo Castro Chaves
Dr.ª Edite Nascimento
Dr. Pedro Correia Azevedo

56
COVID-19 E HEMOFILIA:
FACTOS, DESAFIOS E SOLUÇÕES
Dr.ª Cristina Catarino
Dr. Ramón Salvado
Dr. Miguel Crato

58
COVID-19 E ONCOLOGIA:
DA NORMA À PRÁTICA
Dr.ª Ana Joaquim
Dr. Nuno Bonito
Prof.ª Doutora Cláudia Vieira
Enf.ª Sara Torcato Parreira

62
GESTÃO DE
COMORBILIDADES EM DOENTES
NÃO-COVID-19 PARA
PREVENÇÃO DO AVC
Prof. Doutor
Jorge Polónia
Dr. Carlos Aguiar
Dr. Almeida Nunes

66
COMO ESTÁ A ALERGOLOGIA
A REAGIR À COVID-19? SPAIC
DISCUTE PRÁTICA CLÍNICA E
PARTILHA RECOMENDAÇÕES
Prof. Doutor Manuel Branco
Dr. José Ferreira
Dr.ª Ana Morête
Prof. Doutor Pedro Martins

68
COVID-19
E SAÚDE MENTAL - DESAFIOS
DA PSIQUIATRIA NA LINHA
DA FRENTE
Prof.ª Doutora
Maria João Heitor
Prof. Doutor
J. Marques Teixeira
Dr. Horácio Firmino
Prof.ª Doutora Filipa Palha
Dr.ª Joaquina Castelão

71
IMPACTO DA COVID-19
NA GESTÃO DAS PESSOAS
COM DIABETES
Dr.ª Alexandra Ramalho
Prof. Doutor
Davide Carvalho
Dr. Estevão Pape

75
ESTRATÉGIAS ADOTADAS
PELA MGF PARA UMA
RESPOSTA RÁPIDA E DE
PROXIMIDADE NO CONTEXTO
DA COVID-19
Dr. Rui Nogueira
Dr. Eurico Silva
Dr.ª Ana Barata

78
SAÚDE DIGESTIVA EM TEMPO
DE PANDEMIA - OS VÍRUS C:
DA CURA DA HEPATITE C
AO CONTROLO DA COVID-19
Prof. Doutor
Rui Tato Marinho
Dr. Filipe Calinas
Dr. Rodrigo Coutinho
Prof. Doutor
Guilherme Macedo

MÉDICO NEWS

Preencha o formulário abaixo e envie por
correio para News Farma, Av. Infante D.
Henrique, n.º 333 H, esc. 37, 1800-282
LISBOA.

EDIÇÕES

NEWSFARMA

T. 218 504 065
newsfarma@newsfarma.pt
www.newsfarma.pt

SÓ PARA PROFISSIONAIS DE SAÚDE

**SIM, DESEJO ASSINAR A REVISTA
MÉDICO NEWS POR 18€ (6 NÚMEROS)**

Nome* _____

Morada* _____

Localidade* _____

Código postal* _____

E-mail* _____

Telemóvel* _____ Telefone _____

Profissão* _____

Contribuinte* _____

Data de nascimento _____

FORMAS DE PAGAMENTO

Transferência bancária
para o NIB 0010 0000 4891 2570001 15.
Envio do comprovativo junto com o cupão
ou por e-mail para newsfarma@newsfarma.pt

Cheque
à ordem de Coloquialform - Comunicação,
Unipessoal Lda.

Todos os campos assinalados com asterisco (*) são
de preenchimento obrigatório.

Portuguese Journal of PUBLIC HEALTH



S. Karger
Medical and Scientific Publishers
Basel · Freiburg · Hartford · Oxford
Bangkok · Dubai · Kuala Lumpur ·
Melbourne · Mexico City ·
Moscow · New Delhi · Paris ·
Shanghai · Tokyo

KARGER



**National School
of Public Health**

NOVA UNIVERSITY LISBON

Editorial

55 Public Health and Climate Change: Do We Need a More Proactive Approach?

Tavares, A.B.; Viegas, S.; Sousa-Uva, A. (Lisbon)

Research Articles

57 How Does the Academic and Scientific Profile of European Health Ministers and State Secretaries Matter for Informed Decisions?

Sousa-Pinto, B.; Martinho-Dias, D.; Araújo, F.; Costa-Pereira, A. (Porto)

66 Study of the Psychometric Properties of the Diabetes Empowerment Scale Short Form (DES-SF)

Sousa, M.R.; Almeida, M.; Loureiro, H.; Martins, T. (Porto)

73 Nuclear Imaging Exams Authorized by the Brazilian Health Care System and Nuclear Imaging Equipment Distribution in the State of Rio Grande do Sul

Silva da Silva, P. (Gravataí); dos Santos Rosa, R.; Bordin, R. (Porto Alegre)

82 I Feel Safe Doing It! Prevalence, Risk Perception, and Motives for Risky Driving in Portugal

Duarte, A.P.; Mouro, C. (Lisbon)

91 Local Health Units in Portugal: The Influence of Chronic Conditions on Inpatient Readmissions

Brito Fernandes, Ó. (Budapest/Amsterdam/Lisbon); Lopes, S.; Marques, A.P. (Lisbon); Moita, B. (Lisbon/Faro); Sarmiento, J.; Santana, R. (Lisbon)

Review Article

100 Expanding Primary Care to Pharmaceutical Patient Care in Diabetes Mellitus Type 2 through the European Union's Community Pharmacies, between 2008 and 2018: A Systematic Review

Pizarro, Â.M.V.P.A.; Martins, M.R.O.; Simões, J.A. (Lisbon)

*Seleção
de
Temas Práticos
para o
Exercício
Diário
da Medicina*

edição Portuguesa

Postgraduate Medicine

PROGRAMA DE FORMAÇÃO
MÉDICA CONTÍNUA



este autoavaliação
certificado

NOVA

MEDICAL
SCHOOL
FACULDADE
DE CIÊNCIAS
MÉDICAS

Simpósio: Fatores de risco cardiovascular

- Estudo comparativo sobre a importância do posicionamento do doente na medição da pressão arterial
- Objetivos na hipertensão arterial: até onde devem ir e em que doentes?
- Impacto do tratamento da insuficiência cardíaca nos doentes com DM T2
- Áreas em que as recentes normas para o colesterol do ACC/AHA ajudam na redução do risco de DCVA

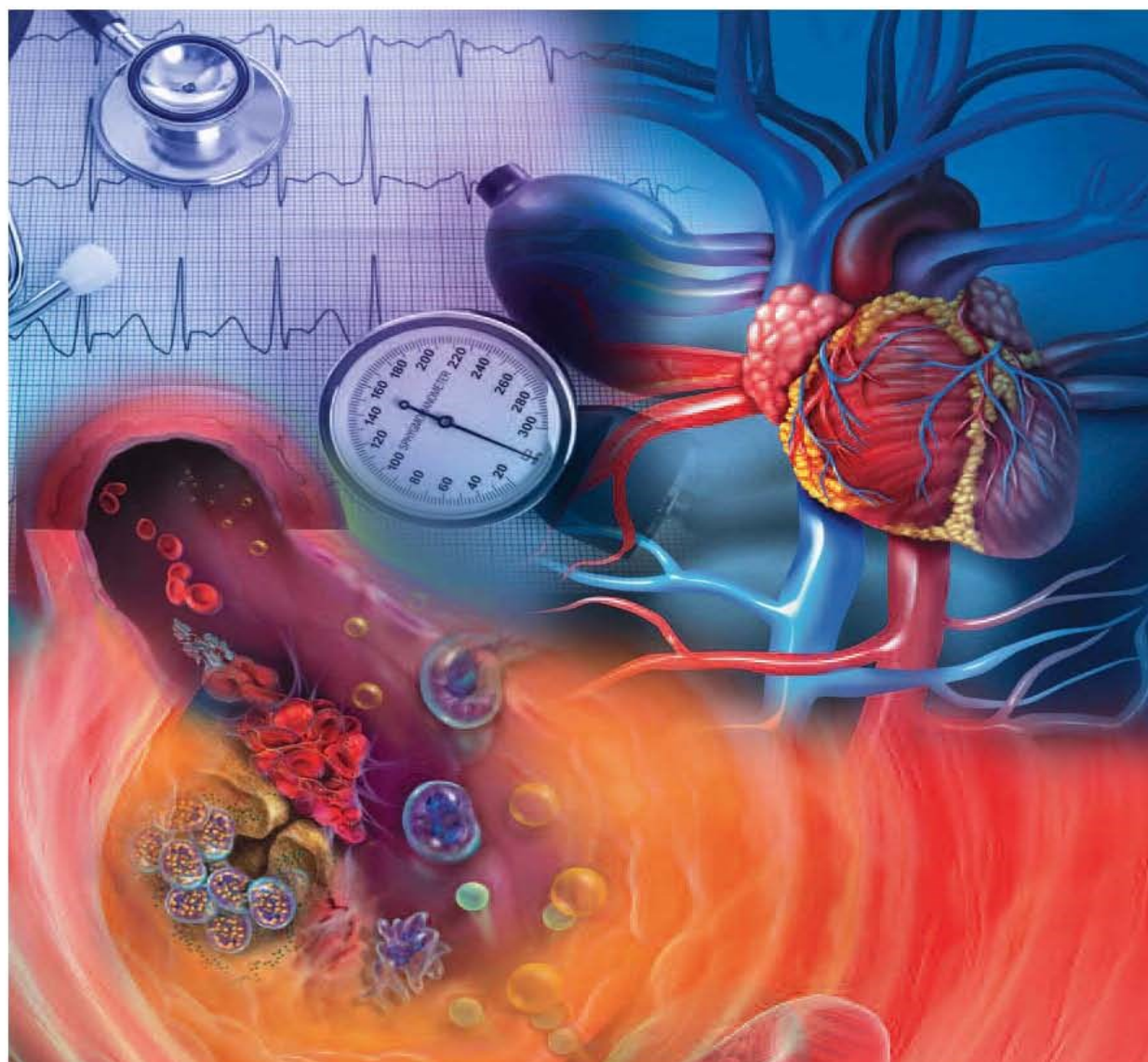

uma publicação

euromédica
edições médicas

www.euromedice.pt

ISSN 0872-6590

edição Portuguesa

Postgraduate Medicine

SECÇÕES



EDITORIAL	1
O tabaco e as suas duas epidemias	
TESTE DE AUTOAVALIAÇÃO	49
CONSELHOS AOS DOENTES	63
Fatores de risco cardiovascular	

SIMPÓSIO: FATORES DE RISCO CARDIOVASCULAR

ESTUDO COMPARATIVO SOBRE A IMPORTÂNCIA DO POSICIONAMENTO DO DOENTE NA MEDIÇÃO DA PRESSÃO ARTERIAL	8
--	----------

Neste artigo os autores dão conta dos resultados de um estudo que efetuaram para avaliar o efeito do posicionamento do doente para que exista um correto diagnóstico de hipertensão arterial no contexto de consulta e transmitem a importância de, para que isso aconteça, serem seguidas as normas de medição da pressão arterial definidas pela *American Heart Association*.

*Roy N. Morcos, MD, Kimbroe J. Carter, MD, Frank Castro, MS, Nathan Yu, BS, Cary Jordan, PhD
Thomas D. Macabobby, MD, Angelina Rodriguez, MD*



Capa: Jorge Santos

OBJETIVOS NA HIPERTENSÃO ARTERIAL: ATÉ ONDE DEVEM IR E EM QUE DOENTES?	14
---	-----------

Os autores fazem uma revisão da evidência que apoia os níveis alvo para a PA em doentes com HTA que são frequentemente observados em MGF, incluindo quer os que necessitam de prevenção primária assim como aqueles que têm ou estão em alto risco de DCV aterosclerótica, diabetes ou doença renal crónica.

*Eric J. MacLaughlin, PharmD, BCPS, FASHP, FCCP, John F. Slaton, DO, Rodney B. Young, MD, FFAFP
Sondra M. DePalma, DHSc, PA-C, CLS, CHC, DFAAPA, AACC*

IMPACTO DO TRATAMENTO DA INSUFICIÊNCIA CARDÍACA NOS DOENTES COM DM T2	24
--	-----------

Os Profs Butler e Kushner fazem uma detalhada análise sobre os estudos que foram feitos baseados nas novas normas da FDA em que foi avaliado o risco CV em doentes a utilizarem as novas terapêuticas da DM2, debruçando-se muito especialmente nos resultados obtidos no que respeita à redução do internamento por insuficiência cardíaca.

Javed Butler, MD, Pamela Kushner, MD

ÁREAS EM QUE AS RECENTES NORMAS PARA O COLESTEROL DO ACC/AHA AJUDAM NA REDUÇÃO DO RISCO DE DCVA	32
--	-----------

As normas de orientação do colesterol da ACC/AHA representam um passo em frente na prevenção da DCVA, especialmente na prevenção primária, porque fornecem orientação sobre o refinamento e personalização do risco e neste artigo é analisado em detalhe tudo aquilo em que houve inovação e possa vir a ser aplicado com sucesso na prática clínica.

Cezary Wójcik, MD, PhD, FNLA, Michael D. Shapiro, DO, FACC, FASPC, FNLA

OUTROS ARTIGOS

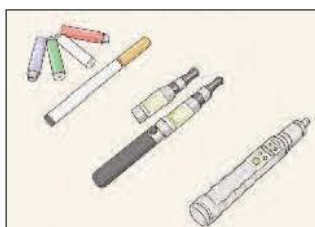

CIGARROS ELETRÔNICOS: PERGUNTAS E RESPOSTAS FREQUENTES 51

Neste artigo, os autores procuram responder à grande maioria das questões que envolvem o uso dos cigarros eletrônicos, quer no plano da substituição com eficácia dos cigarros tradicionais, quer dos efeitos adversos para a saúde causados pela sua prolongada utilização e continuidade do vício.

Michael D. Klein, MD, FAAFP, Natasha A. Sokol, ScD, Laura R. Stroud, PhD

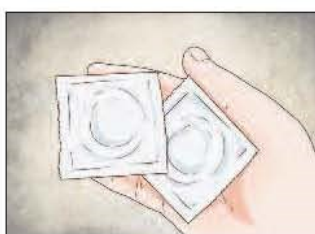

QUANDO A PERDA DA SOBRANCELHA É A CHAVE DO DIAGNÓSTICO: UMA APRESENTAÇÃO INVULGAR DA SÍFILIS 59

Sendo a detecção da sífilis dificultada pelos inúmeros diagnósticos diferenciais é importante que os médicos de CSP estejam sensibilizados para as suas diferentes formas de apresentação já que o diagnóstico e tratamento precoces são fundamentais para o evoluir da doença. Neste artigo os autores relatam um caso em que se revela ser a alopecia uma das formas de apresentação da sífilis e indicam que, embora seja considerada invulgar, é possível que esta apresentação seja mais frequente do que aquilo que está documentado.

Rosana Dantas, Bernardo Pereira, Marina Gonçalves

**PRÓXIMO
NÚMERO DE
JULHO/AGOSTO**

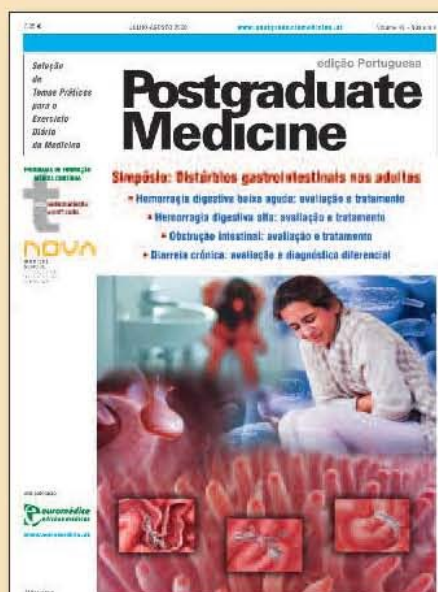

Os artigos da edição em língua inglesa da POSTGRADUATE MEDICINE estão regularmente indexados no Index Medicus e no Medlars

Quality in Ageing and Older Adults

Promoting excellence in services through
research, policy and practice



Quality in Ageing and Older Adults

Promoting excellence in services through research, policy and practice

• **Number 1**

- 1 Editorial
- 3 Changes in commissioning home care: an English survey
Sue Davies, Jane Hughes, Karen Davies, Elizabeth Dalgarno, Rowan Elaine Jasper,
Helen Chester, Amy Roberts and David Challis
- 15 Joining-the-dots: caring for patients in advanced age
Philippa Miskelly, Ngaire Kerse and Janine Wiles
- 29 Exercise and perceived quality of life among frail older adults
Ofar Israel Atad and Dafna Caspi
- 39 The development and feasibility testing of the Distress Recognition Tool
George J.E. Crowther, Cathy A. Brennan, Katherine L.A. Hall, Abigail J. Flinders and Michael I. Bennett
- 53 Carer needs on an organic inpatient unit
Jennifer Clegg and Sarah Craven-Staines

Revista
INVESTIGAÇÃO EM ENFERMAGEM

30

n 30. 2ª série - Fevereiro 2020

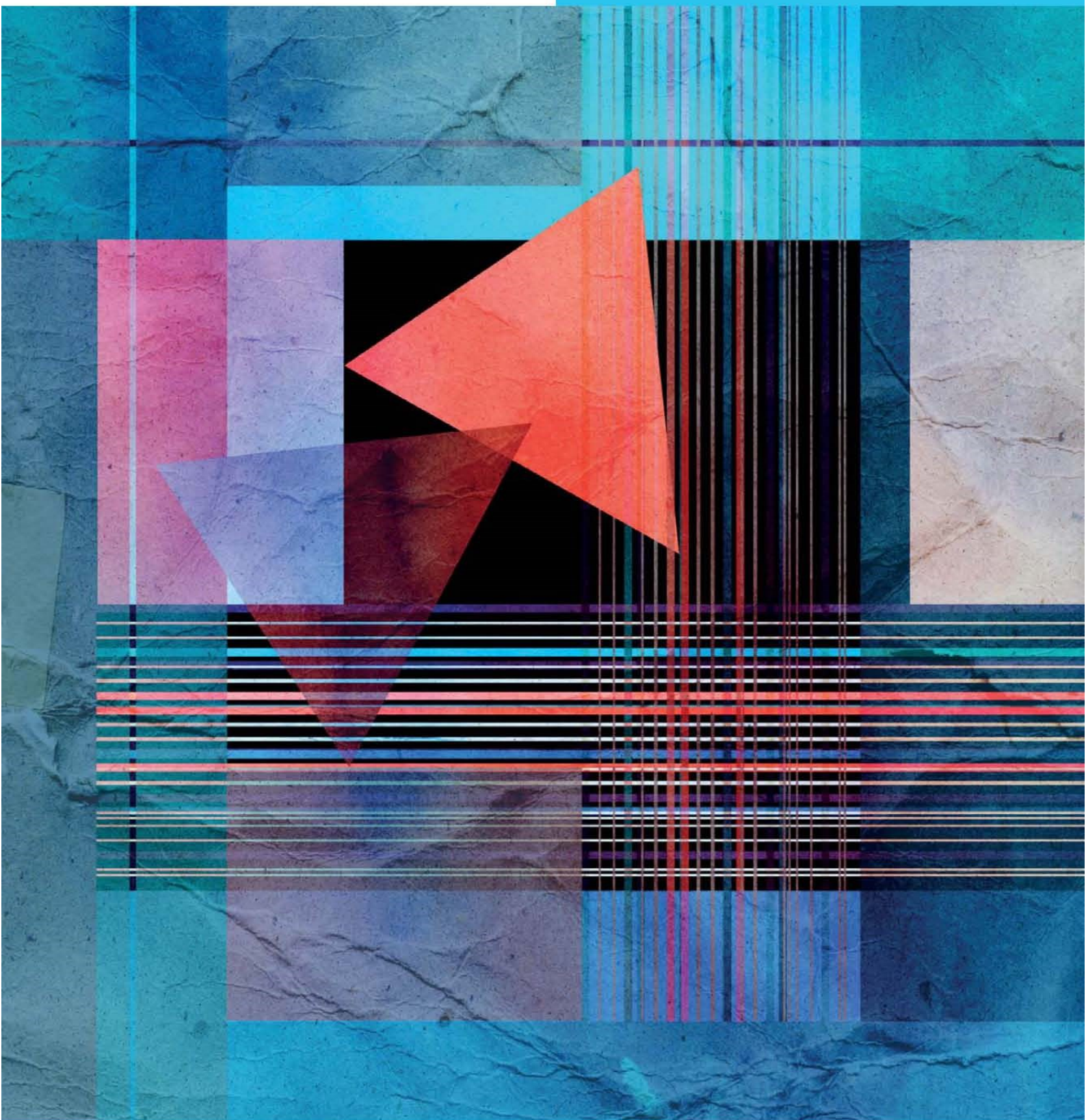

Edições
SINAIS VITAIS

Periodicidade: Trimestral

Revista
INVESTIGAÇÃO EM ENFERMAGEM

Nº30 SÉRIE 2 - FEVEREIRO 2020

SUMÁRIO / SUMMARY

EDITORIAL

7

COMPETÊNCIAS DE SUPERVISÃO VERSUS DETERMINANTES SOCIODEMOGRÁFICOS E DO CONTEXTO PEDAGÓGICO

SKILLS OF SUPERVISION VERSUS SOCIODEMOGRAPHIC DETERMINANTS AND THE PEDAGOGICAL CONTEXT

COMPETENCIAS DE SUPERVISIÓN VERSUS DETERMINANTES SOCIODEMOGRÁFICOS Y DEL CONTEXTO PEDAGÓGICO

9

Madalena Cunha; Ernestina Silva; Daniel Silva; Rosa Martins; José Costa; Susana André; Isabel Bica; Olivério Ribeiro; Ana Andrade

PERSPECTIVAS DOS ENFERMEIROS GESTORES VERSUS NECESSIDADES FORMATIVAS

PERSPECTIVES OF NURSE MANAGERS VERSUS FORMATIVE NEEDS

PERSPECTIVAS DE LOS GERENTES DE ENFERMERÍA FRENTE A LAS NECESIDADES DE CAPACITACIÓN

19

Marlene Rutilia Serpa Morais Ribeiro

A METODOLOGIA E A PESQUISA DA VIOLÊNCIA: REVISÃO INTEGRATIVA

METHODOLOGY AND VIOLENCE RESEARCH: AN INTEGRATIVE REVIEW

LA METODOLOGÍA Y LA INVESTIGACIÓN DE LA VIOLENCIA: REVISIÓN INTEGRATIVA

31

Ana Sá Fernandes

O LAZARETO DE LISBOA PARA CONTER A CÓLERA, A FEBRE-AMARELA E A PESTE BUBÓNICA

EL LAZARETO DE LISBOA PARA CONTENER EL CÓLERA, LA FIEBRE AMARILLA Y LA PESTE BUBÓNICA

THE LAZARETO OF LISBON TO CONTAIN CHOLERA, YELLOW FEVER AND BUBONIC PLAGUE

41

Paulo Joaquim Pina Queirós; Patrícia Freitas Pereira; Marina Baptista Pereira

EQUIPA DE EMERGÊNCIA MÉDICA INTRA-HOSPITALAR: IMPACTO NO DOENTE CRÍTICO: UMA REVISÃO SISTEMÁTICA DA LITERATURA

INTRAHOSPITAL MEDICAL EMERGENCY TEAM - IMPACT ON THE CRITICAL SICK: A SYSTEMATIC REVIEW OF THE LITERATURE

EQUIPO INTRAHOSPITALARIO DE EMERGENCIAS MÉDICAS - IMPACTO EN LOS ENFERMOS CRÍTICOS: UNA REVISIÓN DE LITERATURA SISTEMÁTICA

51

Bruno Parra; Isabel Santana; Luísa Sanhudo; Pedro Luís



Revista
INVESTIGAÇÃO EM ENFERMAGEM

31

n 31. 2ª série - Maio 2020

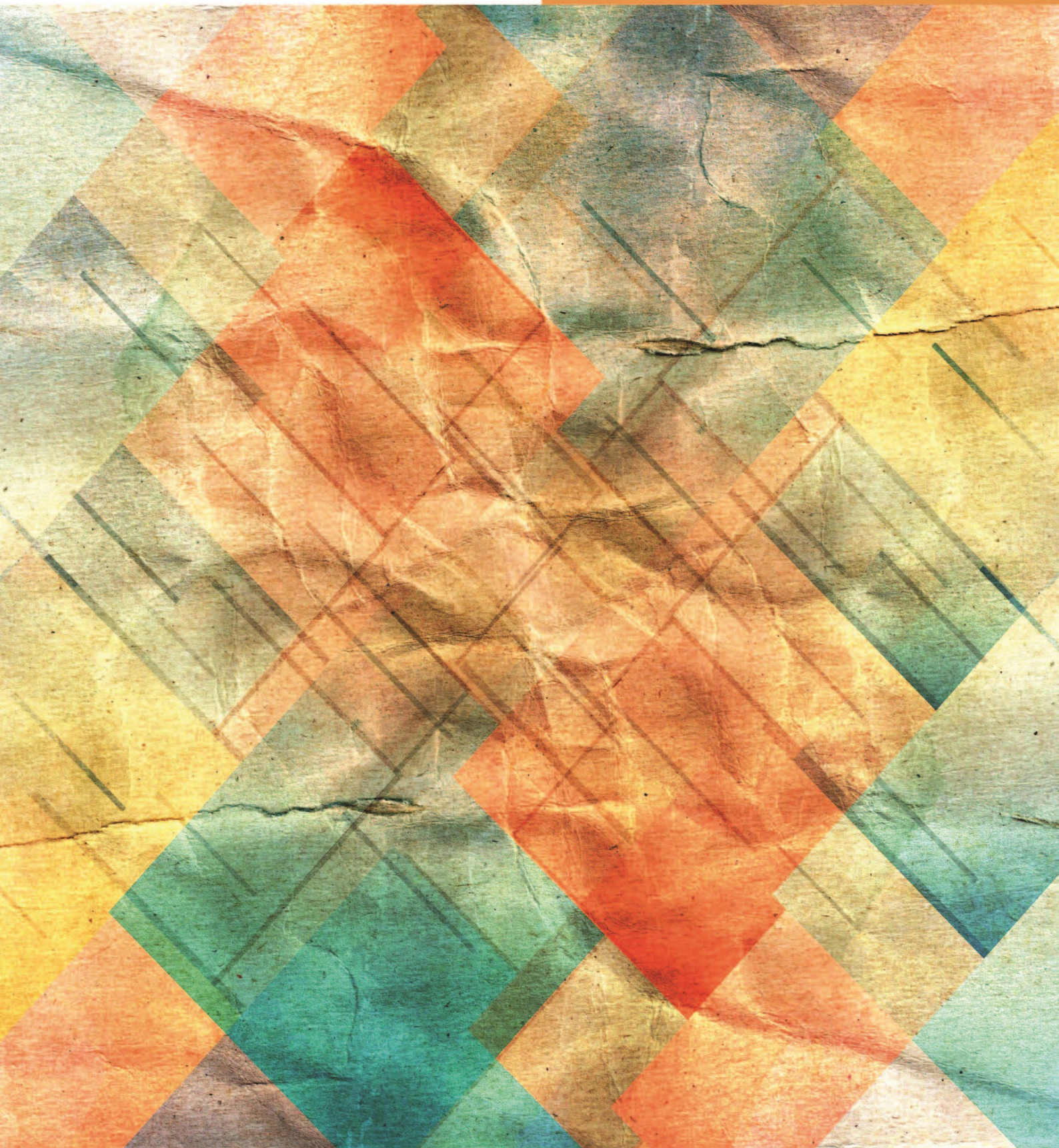

Edições
SINAIS VITAIS
Periódica: Trimestral

Revista INVESTIGAÇÃO EM ENFERMAGEM

Nº31 SÉRIE 2 - MAIO 2020

SUMÁRIO / SUMMARY

EDITORIAL

7

GESTÃO DA DISPNEIA EM CUIDADOS PALIATIVOS: INTERVENÇÕES FARMACOLÓGICAS E NÃO FARMACOLÓGICAS
BREATHLESSNESS MANAGEMENT IN PALLIATIVE CARE: PHARMACOLOGICAL AND NON-PHARMACOLOGICAL INTERVENTIONS: INTEGRATIVE REVIEW OF LITERATURE

MANEJO DE LA DISNEA EN CUIDADOS PALIATIVOS: INTERVENCIONES FARMACOLÓGICAS Y NO FARMACOLÓGICAS: REVISIÓN INTEGRATIVA DE LA LITERATURA

Rute Severino

9

VIVÊNCIAS DE PESSOAS SUBMETIDAS A AMPUTAÇÃO DO MEMBRO INFERIOR POR OSTEÍTES

EXPERIENCES OF PEOPLE SUBMITTED TO LOWER LIMB AMPUTATION DUE TO OSTEITIS

EXPERIENCIAS DE PERSONAS SOMETIDAS A AMPUTACIÓN DE MIEMBROS INFERIORES DEBIDO A OSTEÍTIS

Anabela da Conceição Ribeiro Alegre; Arménio Guardado Cruz

25

PERCEÇÃO DOS CUIDADORES ACERCA DA INTERVENÇÃO DA EQUIPA COMUNITÁRIA DE SUPORTE EM CUIDADOS PALIATIVOS À PESSOA EM AGONIA

CAREGIVER'S PERCEPTION ABOUT THE COMMUNITY SUPPORT TEAM'S INTERVENTION IN PALLIATIVE CARE TO THE PERSON IN AGONY

PERCEPCIÓN DE LA CARRERA SOBRE LA INTERVENCIÓN DEL EQUIPO DE APOYO COMUNITARIO EN LA ATENCIÓN PALLATIVA A LA PERSONA EN AGONÍA

Ana Fernandes; Manuela Cerqueira

37

STRESSE E/OU ANSIEDADE NOS ESTUDANTES DE ENFERMAGEM QUE INGRESSAM O PRIMEIRO ENSINO CLÍNICO

STRESS AND/OR ANXIETY IN NURSING STUDENTS DURING THE FIRST CLINICAL INTERNSHIP

ESTRÉS Y/O ANSIEDAD EN LOS ESTUDIANTES DE ENFERMERÍA QUE INGRESAN EN LAS PRIMERAS PRÁCTICAS CLÍNICAS

Inês Fernandes Fragoso; Inês Barata Tavares; José Carlos Santos

53

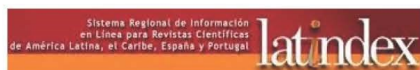



www.e-rol.es
VOL. 43 / N° 3 • Marzo 2020
PRECIO DE ESTE EJEMPLAR 19,38 €

ROL
43
AÑOS
DE PUBLICACIÓN
ININTERRUMPIDA
NOS AVALAN

revista de enfermería

MEJOR REVISTA
DE ENFERMERÍA
PREMIO UESCE

Adheridos a
Nursing now

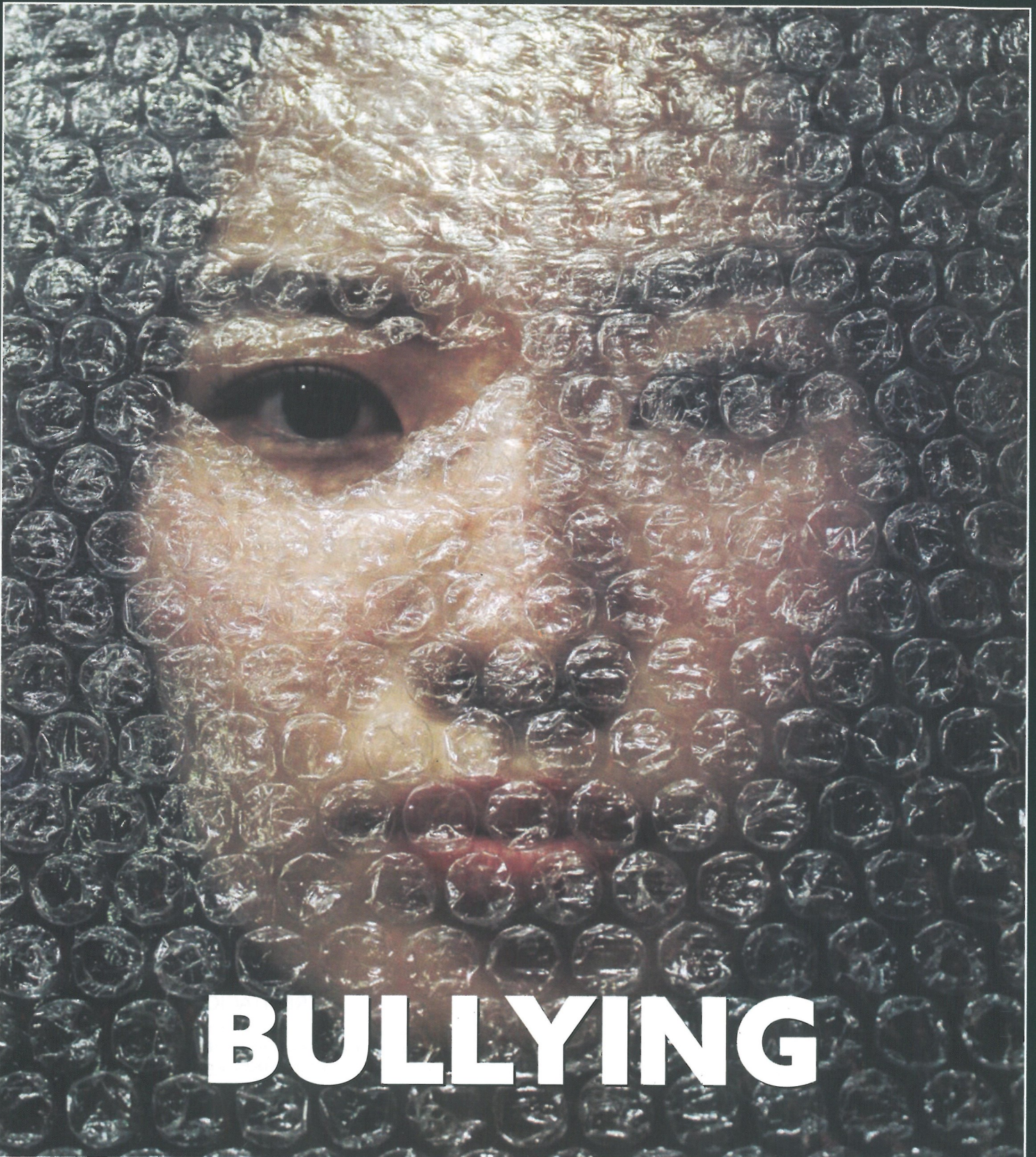

BULLYING

EDITORIAL

- 6 Enfermeras de práctica avanzada:** una solución para resolver las necesidades del sistema sanitario

ARTÍCULOS

- 9 EFECTOS DE LA QUIMIOTERAPIA Y RADIOTERAPIA EN EL DESARROLLO DEL NIÑO Y SEGUIMIENTO DE ENFERMERÍA: REVISIÓN BIBLIOGRÁFICA**
Sonia García Dacal, Sergio García López y Andrea Jodar Martínez.
- 25 EL CÓDIGO DEONTOLÓGICO DE LA ENFERMERA EN LA COMUNIDAD VALENCIANA COMO GUÍA EN LA TOMA DE DECISIONES DIARIAS**
David Guillem Tatay.
- 32 SER VÍCTIMA DE BULLYING: PREVALENCIA Y FACTORES DE VULNERABILIDAD EN ADOLESCENTES**
Rosa M^a Fuentes Chacón, M^a José Simón Saiz, Margarita Garrido Abejar, M^a José Díaz Valentín, M^a Dolores Serrano Parra, Santiago Yubero Jiménez.
- 40 ANÁLISIS DE LA POLIMEDICACIÓN EN POBLACIÓN GERIÁTRICA INSTITUCIONALIZADA**
Alicia Miedes Vicente.
- 50 MANEJO DE UNA DEHISCENCIA QUIRÚRGICA EN EXTREMIDAD INFERIOR AMPUTADA. ¿CÓMO EVITAR LOS EFECTOS ADVERSOS?**
Mar Boix Sales, Laura González Ruiz, Adrián García Montero, Soledad Viedma Contreras, David Alcaide-Carrillo y Jordi Guinot Bachero.
- 60 EL ARTE DE LA PSICOTERAPIA ENFERMERA**
Carlos Aguilera Serrano, Rubén Chacón Cabanillas, Montserrat García Sastre, Laura Jardón Golmar, María Del Carmen Sánchez Corrales y Francisco Javier Castro Molina.
- 69 ENFERMERÍA VIVA.** Congresos. Jornadas. Entrevistas. Noticias.

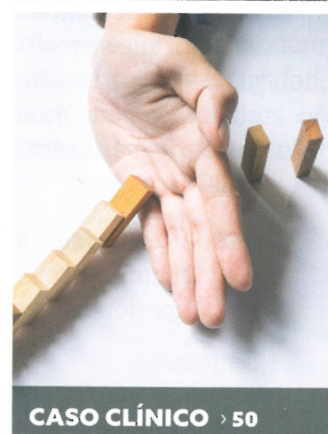
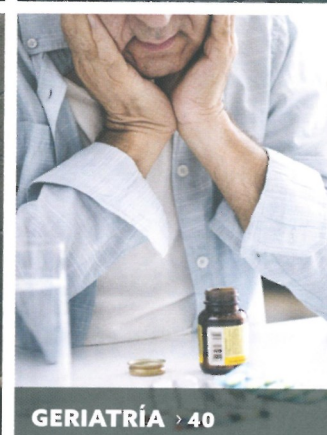



www.e-rol.es
VOL. 43 / N° 4 • Abril 2020
PRECIO DE ESTE EJEMPLAR 19,38 €

ROL
43
AÑOS
DE PUBLICACIÓN
ININTERRUMPIDA
NOS AVALAN

revista de enfermería

MEJOR REVISTA
DE ENFERMERÍA
PREMIO UESCE

Adheridos a
Nursing now



*TODO SE PARÓ
MENOS TÚ
¡Gracias!*

EDITORIAL

6 COVID-19 y las enfermeras.

ARTÍCULOS

- 8 **CONSIDERACIONES SOBRE LA PRESCRIPCIÓN Y UTILIZACIÓN DE FÁRMACOS EN PERSONAS MAYORES**
Juan Antonio Carrillo Norte y Salvador Postigo Mota
- 17 **REVISIÓN SISTEMÁTICA SOBRE EL USO DE LA PRESCRIPCIÓN DE ENFERMERÍA EN EUROPA**
José Antonio Ponce Blandón, Antonio De Padua Paredes Jiménez y Juan Carlos Palomo Lara
- 24 **PROCESOS DOLOROSOS, EVALUACIÓN Y TRATAMIENTO EN UNIDADES DE CUIDADOS INTENSIVOS NEONATALES: REVISIÓN DE LA LITERATURA CIENTÍFICA**
Josep Oriol Casanovas Marsal y Montserrat García Martínez
- 41 **EFICACIA DE UN NUEVO PROGRAMA TELEMÁTICO PARA EL SEGUIMIENTO DE LA DIABETES GESTACIONAL**
María Lourdes Aizpeolea San Miguel, María Piedra León y Ricardo Batanero Maguregui
- 50 **CARGA DEL CUIDADOR PRINCIPAL INFORMAL DEL PACIENTE CRÓNICO COMPLEJO Y PACIENTE CRÓNICO AVANZADO EN DOS CENTROS DE URGENCIA DE ATENCIÓN PRIMARIA DE LA PROVINCIA DE BARCELONA**
Esther Rubio Fernández, M^a Antonia Martínez Momblan, Aurora Rosino Bosch, Josep M^a Manresa Domínguez, Adelaida Ramos Fernández y Antonio Torres Quintana
- 58 **APP "GUÍA TERAPIA INTRAVENOSA": EVIDENCIA A PIE DE CAMA**
Carlos Aguilera Serrano, Rubén Chacón Cabanillas, Montserrat García Sastre, Laura Jardón Golmar, María Del Carmen Sánchez Corrales y Francisco Javier Castro Molina.
- 65 **CALIDAD DE VIDA EN PERSONAS CON EXTROFIA VESICAL**
Dra. María Dolores Burguete Ramos, Dr. Enrique Jesús Sáez Álvarez, Dr. Jose Ramón Martínez Riera y María Ángeles Martínez Martí

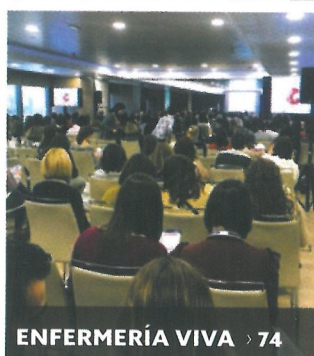
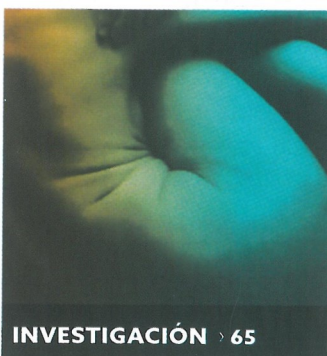
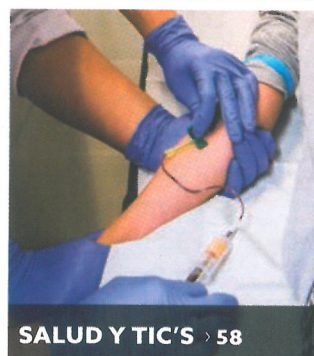
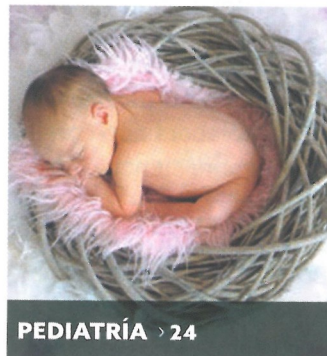
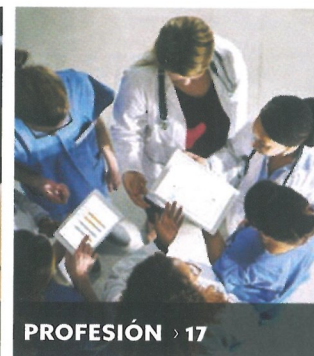



SIDA

Ano 8 | N.º 44 | março/abril 2020 | Publicação bimestral | Preço 3€

CENTRO DE TERAPÊUTICA COMBINADA
21 ANOS DE EXISTÊNCIA

VÍRUS E BACTÉRIAS
QUE MAT(AR)AM

Diretor Comercial

Miguel Ingenerf Afonso
miguelafonso@newsfarma.pt

Diretora de Publicidade

Conceição Pires
conceicaopires@newsfarma.pt

Assessora Comercial

Sandra Condeço
sandracondeco@newsfarma.pt

Agenda

agenda@newsfarma.pt

Equipa Editorial

Ana Paixão
anapaixao@newsfarma.pt

Andrea Fonseca
andreafonseca@newsfarma.pt

Andreia Pereira
andreiapereira@newsfarma.pt

António Magalhães
antoniomagalhaes@newsfarma.pt

Catarina Jerónimo
catarinajeronomo@newsfarma.pt

Catarina Leitão
catarinaleitao@newsfarma.pt

Catarina Torres
catarinatorres@newsfarma.pt

Daniela Filipe
danielafilepe@newsfarma.pt

Débora Almeida
deboraalmeida@newsfarma.pt

Gonçalo Borges Dias (Fotógrafo)
goncaloborgesdias@newsfarma.pt

Mariana Reis
marianareis@newsfarma.pt

Sofia Filipe
sofiafilepe@newsfarma.pt

Produção & Design

Ana Carvalheiro
anacarvalheiro@newsfarma.pt

Bárbara Mourinha
barbaramourinha@newsfarma.pt

Gonçalo Silva
goncalosilva@newsfarma.pt

Diretora de Marketing

Ana Branquinho
anabranquinho@newsfarma.pt

Redação e Publicidade

Av. Infante D. Henrique, 333 H, 37,
1800-282 Lisboa
T. 218 504 065 Fax 210 435 935
newsfarma@newsfarma.pt
www.newsfarma.pt

Pré-press e impressão

RPO

Depósito legal 355998/13

Tiragem 10 000 exemplares

Periodicidade Bimestral - mar/abr 2020

Preço 3€

A reprodução total ou parcial de textos ou fotografias é possível, desde que indicada a sua origem (News Farma) e com autorização da Direção. Os artigos de opinião são da inteira responsabilidade dos seus autores.

Publicação isenta de registo na ERC, ao abrigo do Decreto Regulamentar 8/99, de 9/06, Artigo 12º n.º 1 A.

Edição

NEWSFARMA

SIDA é um projeto da News Farma, de periodicidade bimestral e dirigido a profissionais de saúde. News Farma é uma marca da Coloquialform, Lda.

- 04** Manter o investimento nos centros de rastreio é um dos focos
Cristina Sousa
- 08** Donças infecciosas e microbiologia com sabor a café
Prof.ª Doutora Emília Valadas
- 09** Centro de Terapêutica Combinada
Equipa especial para doentes especiais
Prof. Doutor Rui Sarmento e Castro
Prof.ª Doutora Ana Horta
Enf.ª Cristina Ferreira
Enf.ª Teresa Cruz
- 15** Facilitar o encontro e dar acesso ao conhecimento sobre TB
Prof.ª Doutora Elsa Anes
- 17** Coronavírus: um caminho até à pandemia
Prof.ª Doutora Emília Valadas
Prof. Doutor Thomas Hanscheid
- 20** Cuidar de nós, é cuidar dos outros e de si
Dr.ª Maria Eugénia Saraiva
- 22** Vírus e bactérias que mat(ar)am
- 26** *Fast-track cities:* Combate ao estigma faz parte da estratégia em oeiras
Teresa Bacelar
- 28** Quer levar preservativos?
Sofia Pinto
- 30** 7.º Congresso Nacional SOS Hepatites
Dúvidas e problemas dos doentes em evidência
Emília Rodrigues
Prof. Doutor Rui Tato Marinho



04



09



22

SOINS

LA REVUE DE RÉFÉRENCE INFIRMIÈRE

N° 842

revue mensuelle

Janvier/février 2020

ISSN 0038-0814

<http://www.em-consulte.com/revue/soin>

5 Actu soins

- **Jnipa, un moment incontournable pour toutes et tous les IPA**
- Les maris et conjoints restent en salle d'attente

10 Savoirs et pratiques

- La place des patients dans les dispositifs de formation des instituts de formation en soins infirmiers
- L'intervention psychologique en service d'hémodialyse : quand la souffrance psychique demande à se dire

DOSSIER 21

E-parcours

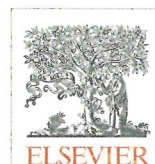

n° 842 - janvier/février 2020

Éditorial 1
 À l'épreuve du temps
 Céline Trophardy

Agenda 9

Actu Soins

actualités professionnelles

Un moment incontournable pour toutes et tous les IPA 5

Cécile Barrière-Arnoux, Jérémie Montauban, Samira Ahayan

Les maris et conjoints restent en salle d'attente 7

Laurence Mauduit



© Tiko/stock.adobe.com



© Yasmina Ouharroune/Elsevier Masson SAS

Philosophie à l'hôpital

L'enseignement des humanités dans les facultés de médecine françaises ... 51

Cynthia Fleury, Benoît Berthelier, Nathalie Nasr

Savoirs et Pratiques

La place des patients dans les dispositifs de formation des instituts de formation en soins infirmiers en France 10

Lennize Pereira-Paulo

L'intervention psychologique en service d'hémodialyse : quand la souffrance psychique demande à se dire 14

Pascal Barreau

PROCHAIN NUMÉRO...

Le prochain numéro de Soins de mars 2020 aura pour thème
La santé des migrants

Les recommandations aux auteurs sont disponibles sur www.em-consulte.com/revue/soin

ANNONCEURS

Elsevier Masson SAS :
CV2, p. 20, p. 55, p. 56
GMF : CV4

Illustration de couverture
© WrightStudio/stock.adobe.com

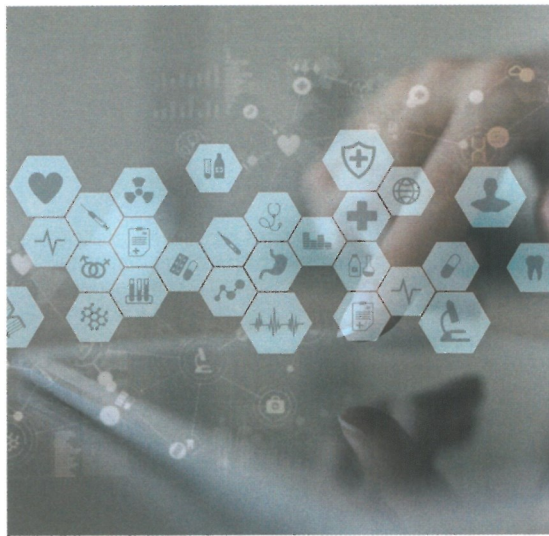

© Wrightstudio/stock.adobe.com

Bulletin d'abonnement 50
Petites annonces CV3

Dossier

E-parcours

Développer une performance organisationnelle 21
Florence Michon

Le virage numérique : enjeux et objectifs ... 22
Yves Beauchamp

Positionner le secteur médico-social comme acteur de la transformation numérique 26
Hubert Peurichard

Le dossier médical partagé, un carnet de santé numérique pour tous ... 29
Yvon Merlière

L'impact du numérique dans le domaine de la santé 33
Anne Muller

L'utilisation d'un dossier de coordination par les professionnels 38
Marianne Butault

La régulation éthique positive du numérique dans les parcours de soins 41
David Gruson

La ressource humaine : pierre angulaire de la transformation numérique du parcours de santé 46
Jean-Pierre Thierry

Testez vos connaissances 48
Florence Michon

Éléments de bibliographie 49
Liliane Régent

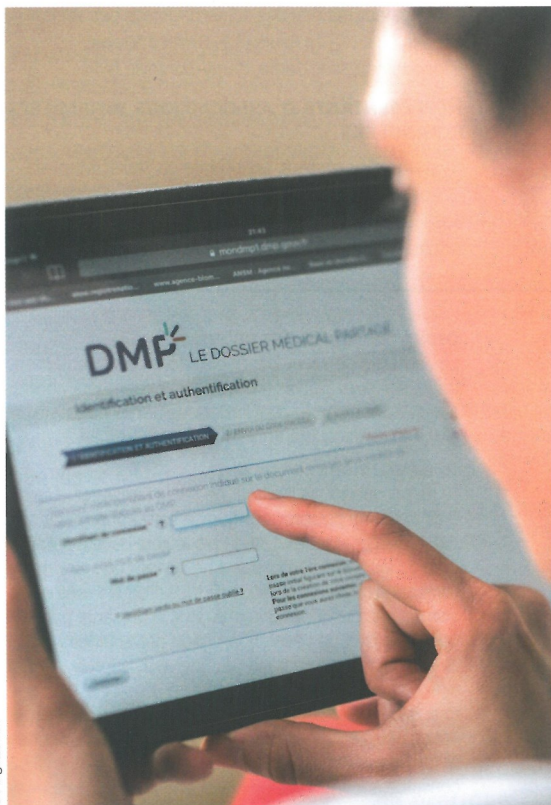

© Furgolle/BSIP



SOINS

LA REVUE DE RÉFÉRENCE INFIRMIÈRE

N° 843/844

revue mensuelle

Mars/avril 2020

ISSN 0038-0814

<http://www.em-consulte.com/revue/soin>

5 Actu Soins

- Covid-19 : les soignants en soins intensifs au cœur de la bataille
- Les prérequis de la sortie du confinement
- Covid-19 : coup de tabac sur la nicotine ?

10 Savoirs et pratiques

- Le déploiement des services numériques sur le territoire 92 Nord

DOSSIER 15

La santé des migrants



n° 843/844 - Mars/avril 2020

Actu Soins

actualités professionnelles

Covid-19 : les soignants en soins intensifs au cœur de la bataille 5

Laurence Mauduit

Les prérequis de la sortie du confinement 7

Frédéric Haroche @jim.fr

Covid-19 : coup de tabac sur la nicotine ? 8

Philippe Tellier @jim.fr



© Katerinastock.artobe.com

Les recommandations aux auteurs sont disponibles sur www.em-consulte.com/revue/soin

ANNONCEURS

CGOS : CV2; **Brothier** : p. 14; **PG Promotion** : CV3; **MACSF** : CV4

Elsevier Masson SAS : p. 63, 64

Illustration de couverture
© carlosgardel



© Universal Images Group/ESP

Savoirs et pratiques

Le déploiement des services numériques sur le territoire 92 Nord 10

Lise Kaboré

Philosophie à l'hôpital

D'une épidémie à l'autre : quelles leçons apprises sont transférables à la réduction de l'impact psychosocial du confinement lié au Covid-19 59

Catherine Tourette-Turgis,
Maryline Rébillion



© photodiscphoto/stock.artobe.com

PROCHAIN NUMÉRO...

Le prochain numéro de Soins de mai 2020 aura pour thème **Genre et santé**



© cartographie/stock.adobe.com

Histoire de lire 9
Bulletin d'abonnement 63

Dossier

La santé des migrants

**Prendre soin des personnes migrantes
durant leur parcours migratoire** 15
Brigitte Hérisson

Migration, santé et accès aux soins 16
Stéphanie Larchanché

**Migrants et soignants :
une reconnaissance réciproque
pour une mise en action efficace** 20
François Natali

Santé des migrants et exigence éthique 24
Antoinette Bernabe-Gelot

**Accompagnement de mineurs isolés
et étrangers : parcours de patients** 28
Brigitte Hérisson

**Activité auprès des réfugiés lors des séances
d'éducation thérapeutique du patient**..... 30
Soraya Haddad, Mathilde Berodier

**Dispenser des soins infirmiers
auprès des personnes migrantes :
retour d'expérience en Grèce** 34
Enzo Leveau

**Être malade dans la migration,
aspects psychologiques et culturels** 37
Jacqueline Faure

Bienvenue au Château! 40
Carole Coquantif, Céline Laforgue,
Edwige Poutot, Carolina Moyano

**La formation de l'interprète en santé :
état des lieux** 42
Sylvie Mosser-Lutz

**Pour une meilleure prise en charge
de la souffrance psychique
des personnes exilées** 45
Camille Gutton

**L'enfant de migrants, soins en situation
transculturelle** 47
Marie Rose Moro, Rahmeth Radjack

**L'accompagnement social
comme un retissage de liens** 51
Élise Plessis

**Prise en charge sanitaire de la population
migrante à Calais**..... 54
Mohamed El Mouden

**Prendre soin des réfugiés,
prendre soin de nous**..... 56
Alain Régnier

Testez vos connaissances..... 57
Brigitte Hérisson

Éléments de bibliographie 58
Liliane Régent



© Pascal Buchelle/ESP

AIDES Soignantes

N° 92

revue bimestrielle

Janvier/
Février 2020

ISSN 1770-9857

www.em-consulte.com/revue/sasoi

dossier

Le cancer du côlon

Relation-communication

La qualité de vie
au travail comme levier
de communication

Initiative

Des élèves aides-soignants
et des demandeurs d'asile

Juridique/éthique

Le harcèlement
au travail

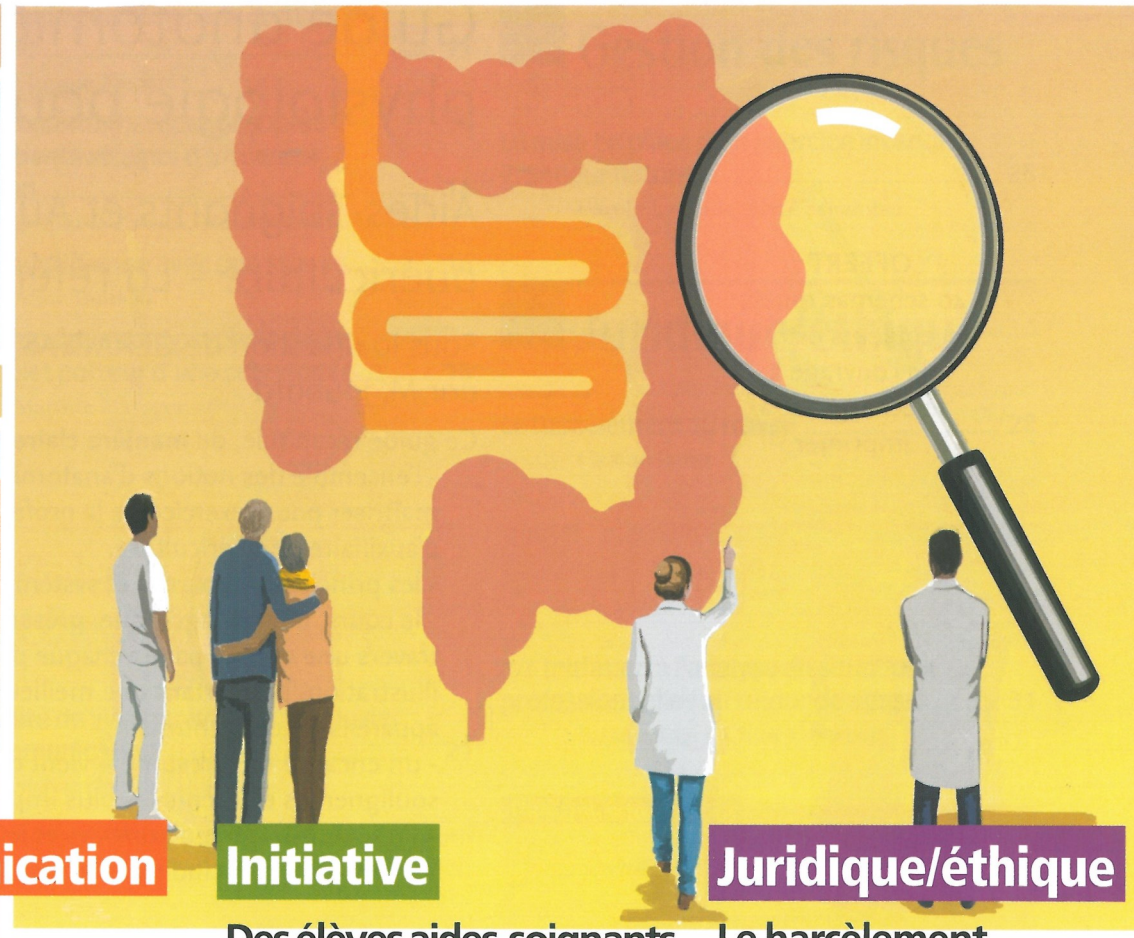

Éditorial	3
L'attractivité des métiers en question Brigitte Retailleau	
Actu, livres	3
Petites annonces	CV3



© Charlotte Moreau/Elsevier Masson SAS

Dossier

Inciter au dépistage du cancer du côlon	7
Ingrid Choucraallah	
Dépistage du cancer colorectal	8
Doreen Bedrossian Samaha	
Le rôle aide-soignant dans la chirurgie du côlon	11
Virginie Kamara	
L'entérostomathérapeute auprès des patients atteints d'un cancer du côlon	14
Delphine Paradis, Maud Vanderbrugge	
La vie quotidienne avec une stomie	16
Anne Buisson	
L'accompagnement psychologique d'un sujet porteur d'une colostomie	18
Martine Mazoyer	

© François Soutif/Elsevier Masson SAS

© Catherine Gallimard/Elsevier Masson SAS

Relation-communication

La qualité de vie au travail comme levier de communication	21
Myriam Sauze	

Initiative

Des élèves aides-soignants et des demandeurs d'asile	23
Laurette Mira	

Gestion des risques

La mise en place d'un exercice incendie grandeur nature	25
Carole Latreille, Marc Chamber	

Juridique/éthique

Le harcèlement au travail	28
Carène Ponte	

En fiches

1/6 Initiation à l'analyse de situations professionnelles au retour de stage	31
Sabine Roger, Chloé Godebert	

PROCHAIN NUMÉRO...

À lire dans le prochain numéro de
SOINS AIDES-SOIGNANTES
de mars-avril 2020
Se réinventer professionnellement



Les recommandations aux auteurs sont disponibles sur www.em-consulte.com/revue/saso

ANNONCEURS

Elsevier Masson : p. 20, p. 30, CV2, CV3, CV4

Illustration de couverture

© Charlotte Moreau/Elsevier Masson SAS