

Boletim de Sumários de Publicações Periódicas

do Centro de Documentação e Informação
da Escola Superior de Saúde de Viseu



Boletim

SPEM

ESCLEROSE MÚLTIPLA

Nº 14 | Série 2 | OUTUBRO NOVEMBRO DEZEMBRO 2018 | TRIMESTRAL | PREÇO DE CAPA 1€

SOCIEDADE
PORTUGUESA
DE ESCLEROSE
MÚLTIPLA

ISSN 0873-1500

*Desejamos
a todos um
Novo Ano
repleto de harmonia,
amizade, sonhos e
esperanças renovadas.
Juntos,
faremos acontecer.
Boas festas!*

**Dia Nacional
da pessoa com EM:
Informar, capacitar
e animar os doentes**

INSTITUIÇÃO PARTICULAR DE SOLIDARIEDADE SOCIAL

Sumário

- 3 EDITORIAL**
- 6 PORTUGAL DANÇA VS EM**
- 8 DIA NACIONAL DA PESSOA COM EM**
- 10 SPEM ALÉM FRONTEIRAS**
- 12 ESTUDOS**
- 16 ROTEIRO BOA VIAGEM - FARO**
- 18 ALÉM DAS HISTÓRIAS**
- 19 BLOGUE: A VIDA EM MIM**
- 20 PERFIL: CAROLINA TRINDADE**
- 21 NOTÍCIAS EM FORÇA**
- 22 NOTÍCIAS DELEGAÇÕES**
- 26 NOTÍCIAS GERAIS**
- 30 MECENAS SPEM**



A SPEM é sociedade membro

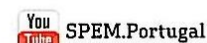
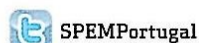
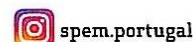
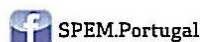

Ficha Técnica: Propriedade e Edição: Sociedade Portuguesa de Esclerose Múltipla • Contribuinte N.º: 501 789 880 • Diretora: Maria Leonor Martins • Redação: João Marques; Voluntária: Sónia Rebelo • Paginação: Maria Lopes • Impressão: Lisgráfica - Impressão e Artes Gráficas, S.A. - Rua Consiglieri Pedroso, Queluz de Baixo - 2730-053 Barcarena • Depósito Legal: PT 89088/95 • ISSN: N.º0873-1500 • Registo na ERC com o n.º 119275 • Tiragem: 3500 Exemplares • Periodicidade: Trimestral • Preço de capa : 1€ • N.º 14 (2ª série) • Distribuição gratuita a sócios e técnicos de saúde • Estatuto Editorial: www.spem.pt/noticias/boletim-esclerose-multipla • SOCIEDADE PORTUGUESA DE ESCLEROSE MÚLTIPLA -Rua Zófimo Pedroso, 66 - 1950-291 Lisboa • Tel: 218 650 480 • E-mail: spem@spem.pt • www.spem.pt

Nº35
2016

REVISTA SEMESTRAL
PORTUGAL: 3,60€

CIDADE SOLIDÁRIA

SANTA CASA DA MISERICÓRDIA DE LISBOA



JUBILEU DA MISERICÓRDIA: POR UM MUNDO MAIS HUMANO

RAINHA D. LEONOR | CIRURGIA DA MÃO | EMPREENDEDORISMO

SUMÁRIO

JUBILEU DA MISERICÓRDIA: POR UM MUNDO MAIS HUMANO



12



20

▶ DESTAQUE

- 6** **Misericórdia, pois não nos basta um amor qualquer...**
D. Manuel Clemente
- 10** **Misericordiosos**
Frei Luís de Oliveira
- 12** **Entre Misericórdias**
Inez Ponce Dentinho
- 20** **Ser Misericórdia hoje**
Rita Valadas
- 26** **Os cuidados de saúde primários na Misericórdia de Lisboa**
Maria Manuela Marques
- 34** **D. Leonor de Portugal: empreendedora da Misericórdia**
Alexandra de Aboim Barahona Brito Rebelo

▶ SOCIAL

- 40** **Ser, estar, fazer. Promoção da autonomia em acolhimento residencial**
Conceição Pereira, Rosa Viana, Ana Isabel Pereira, Alexandra Laginha e Cristina Gomes Freire
- 48** **Adoção de crianças mais crescidas. Esperança de uma nova vida**
Ana Sílvia Abelaira e Cristina Oliveira
- 56** **Novo paradigma de habitação para seniores**
Maria Eduarda Napoleão
- 66** **Disfunções intencionais do vínculo parental: avaliação. Parte I**
António José Fialho
- 72** **Biblioteca de livros vivos: uma comunidade de histórias**
Fátima Freitas, Mónica Costa e Vera Novais



48

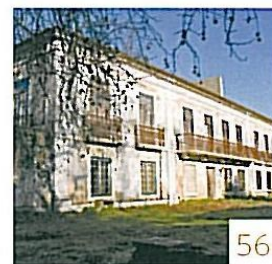

56

▶ SAÚDE

- 78** **Pisar o risco. História(s) W+**
Isabel Queiroz de Melo, Sónia Santos, Ana Botica e Sónia Lourenço
- 88** **Unidade Móvel Juvenil. Ações e intervenções na comunidade**
Alexandra Balsas, Ana Lúcia Vitorino e Sara Martins
- 98** **Cirurgia da mão. Tradição e excelência**
Sílvia Silvério e Roxo Neves



78



102

▶ ECONOMIA SOCIAL

102 O empreendedorismo é um valor
João Pedro Tavares

110 O Pontificado de Francisco
João César das Neves

▶ HISTÓRIA E CULTURA

116 A Igreja de São Roque ao Bairro Alto e a evolução do seu espaço interno
Rui Lobo

130 Bibliotecas digitais: divulgação e preservação
Dália Guerreiro



116

▶ SOLIDARIEDADE

138 Família, afectos e consumos
Américo Pereira

146 Um novo olhar sobre o nosso património. Inspirar 2016.
Ano Jubilar da Misericórdia
Ana Delgado



138

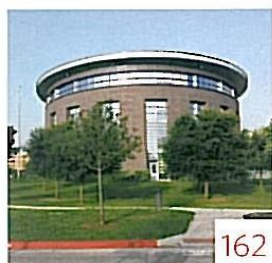

162

▶ INVESTIGAÇÃO & DESENVOLVIMENTO

152 Esclerose Lateral Amiotrófica: o que se sabe hoje
Dora Brites

162 Reabilitação de doentes com lesões vertebromedulares.
Um centro para verdadeiros intrépidos
Bernardo Chagas

168 O percurso da SCML rumo à sustentabilidade ambiental
Ana Gouveia, Maria Inês Laurentino, Rita Nogueira e Sónia Silva

180 LIVROS **181 LEGISLAÇÃO** **182 AGENDA**

Nº36
2016

REVISTA SEMESTRAL
PORTUGAL: 3,60€

CIDADE SOLIDÁRIA

SANTA CASA DA MISERICÓRDIA DE LISBOA

SAÚDE E SOCIEDADE:

AGIR SOBRE OS
DETERMINANTES
SOCIAIS

REFUGIADOS | INOVAÇÃO HOSPITALAR | CULTURA DE SEGURANÇA

SUMÁRIO

SAÚDE E SOCIEDADE: AGIR SOBRE OS DETERMINANTES SOCIAIS



▶ DESTAQUE

- 6** **A diferença na saúde: o desafio de um mundo desigual**
Sir Michael Gideon Marmot
- 14** **A sustentável leveza do ser saudável**
Patrícia Henriques
- 18** **Justiça social e determinantes sociais da saúde no contexto da integração dos refugiados**
Rui Marques e Mário Rui André
- 32** **Hospital centenário aposta na inovação científica e tecnológica nos cuidados de saúde**
João Gomes Peres
- 38** **Cuidados Paliativos: um cuidar em equipa**
Maria João de Almeida dos Santos

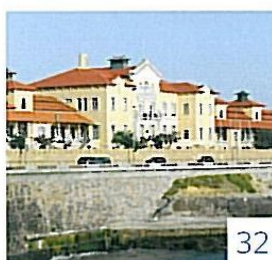

▶ SOCIAL

- 44** **Disfunções intencionais do vínculo parental: Avaliação. Parte 2**
António José Fialho
- 52** **Apartamentos de autonomização: Transição para a vida independente de adolescentes e jovens adultos**
Pedro Pereira e Isabel Freire
- 62** **Experiências profissionais, roteiros para a empregabilidade**
Maria João S. Goldschmidt Gonçalves
- 72** **Envelhecimento saudável e Snoezelen: Vantagens para a população idosa, com e sem processos de demência**
Cristina Vaz de Almeida, Rita Mendes e Ana Gonçalves
- 82** **Repúblicas seniores: um desafio inovador**
Ana Filipa Dias e Pedro Cardoso



▶ SAÚDE

- 88** **A nova imagiologia do Hospital de Sant'Ana: Qualidade e proximidade ao serviço dos doentes**
Clara Ribeiro
- 94** **Terapia ocupacional: um olhar sobre a acessibilidade e o design universal**
Élia Silva Pinto e Madalena Salavessa
- 102** **Armeo: a tecnologia ao serviço da reabilitação**
Lúcia Norberto e Raquel Oliveira
- 108** **Os serviços farmacêuticos do Hospital de Sant'Ana**
Maria Cândida Carrilho Maruta Barbosa





▶ ECONOMIA SOCIAL

- 114** **LnQUE: Cuidar em casa. Porque em cuidados paliativos todo o tempo conta**
Elsa Mourão
- 120** **Determinantes da saúde e empreendedorismo social**
António Correia de Campos

▶ HISTÓRIA E CULTURA

- 126** **A Casa da Misericórdia: para um novo paradigma interpretativo da arquitetura promovida pelas Confrarias da Misericórdia no século XVI**
Joana Balsa de Pinho
- 136** **Passatempo Arithmetico**
Jorge Nuno Silva



▶ SOLIDARIEDADE

- 144** **Saúde dos Migrantes: Uma expressão também da Misericórdia**
Rui de Portugal
- 150** **Religião e medicina: controvérsias à parte**
Fernando Sampaio



▶ INVESTIGAÇÃO & DESENVOLVIMENTO

- 156** **Inovação e integração de cuidados de saúde**
Rosa Valente de Matos e Carlos Caeiro Carapeto
- 164** **Gestão Integrada de Resíduos Hospitalares**
Marisa Cristino
- 176** **Cultura de Segurança em proteção civil**
Lídio Lopes e António Duarte Amaro

186 LIVROS 188 LEGISLAÇÃO 190 AGENDA

N.º 37
2017

REVISTA SEMESTRAL
PORTUGAL: 3,60€

CIDADE SOLIDÁRIA

SANTA CASA DA MISERICÓRDIA DE LISBOA

An aerial photograph of a vast green field, likely a cornfield, with a dirt path winding through it. The path forms a large heart shape. In the center of the heart, a few people are visible, and a dark-colored dog is lying on the grass. The overall scene is bright and sunny.

**NOVOS
CAMINHOS
PARA A
INCLUSÃO**

JOVENS NEET | CUIDADOR INFORMAL | ITINERÁRIOS EM LISBOA

SUMÁRIO

NOVOS CAMINHOS PARA A INCLUSÃO

► DESTAQUE

- 6** O que está a fazer a UE para devolver o emprego às pessoas
MARIANNE THYSSEN
- 14** Uma Europa para a inclusão
SOFIA COLARES ALVES
- 23** Ação social e desafios estratégicos: uma abordagem integrada e centrada nas pessoas
SÉRGIO CINTRA
- 28** O que sabemos e o que ignoramos sobre a pobreza em Portugal e o que é preciso fazer para erradicá-la
CARLOS FARINHA RODRIGUES
- 38** A observação social como pavimento de novos caminhos na inclusão social
CATARINA CRUZ
- 46** Deficiência e políticas sociais em Portugal
FERNANDO FONTES



► SOCIAL

- 52** Encontrando um rumo: uma reportagem sobre os jovens NEET
ANA RITA CUNHA · JOÃO SANTANA DA SILVA
- 62** É preciso uma cidade inteira para educar uma criança. As razões para o Programa de Acolhimento Familiar da Santa Casa da Misericórdia de Lisboa
ISABEL PASTOR
- 69** Sensibilizar para compreender a violência doméstica. Do enfoque prático ao teórico
PAULA DIAS · SOFIA SILVEIRA · PAULA PASSARINHO
- 76** Memórias das Avenidas
FERNANDO PINTO · ÂNGELA FRAGOEIRO
INÊS CASTAÑO · LUÍSA METELO SEIXAS



► SAÚDE

- 84** Reabilitação cognitiva informatizada. Efeitos em alterações de atenção e perceção após um AVC
MARGARIDA REIS
- 90** Tratar a osteoporose para prevenir a fratura. Hospital de Sant'Ana
FILIPE ARAÚJO · J. GOMES PERES
- 96** O estatuto do cuidador informal. A importância da valorização de quem cuida das pessoas com demência: o que falta para a criação do estatuto do cuidador informal em Portugal?
MARIA DO ROSÁRIO ZINCKE DOS REIS · CATARINA ALVAREZ



▶ ECONOMIA SOCIAL

104 Inclusão social, longevidade e envelhecimento

MARIA DA LUZ CABRAL

111 "Há uma comitiva portuguesa no palco central"

ALEXANDRA REBELO



▶ HISTÓRIA E CULTURA

117 Rochas ornamentais da Capela de São João Baptista da Igreja de São Roque em Lisboa. Estudo da sua diversidade, tipologia, nomenclatura e proveniência

JORGE SEQUEIRA

124 Itinerários em Lisboa. Três passeios evocativos da história, da memória e do património da Misericórdia

HELENA ALEXANDRA MANTAS · SUSY FERREIRA

RICARDO MÁXIMO · ANDRÉ MARTINS DA SILVA



▶ SOLIDARIEDADE

136 Novos caminhos de inclusão

ANTÓNIO PAIS AGOSTINHO HOMEM

145 Entre o absoluto da vida e o absoluto da morte. A propósito de uma vida salva em útero artificialmente mantido vivo

AMÉRICO PEREIRA



▶ INVESTIGAÇÃO & DESENVOLVIMENTO

152 Recentes descobertas de investigadores vencedores dos prémios Santa Casa Neurociências promovem avanços científicos

ENTREVISTAS A MOISÉS MALLO E RODRIGO CUNHA

163 Queixas subjetivas de memória: do envelhecimento normal à demência

SANDRA GINÓ

168 Programa YES —Your Empowerment Skills. Proposta de programa de competências para pessoas em situação de sem-abrigo

PATRÍCIA BACELAR · SIBILA MARQUES

178 LIVROS 180 LEGISLAÇÃO 181 AGENDA

N.º 38
2017

REVISTA SEMESTRAL
PORTUGAL: 3,60€

CIDADE SOLIDÁRIA

SANTA CASA DA MISERICÓRDIA DE LISBOA



**EM COMUNIDADE
A INOVAR PELO FUTURO**

INOVAÇÃO SOCIAL | INVESTIGAÇÃO | REABILITAÇÃO

SUMÁRIO

EM COMUNIDADE A INOVAR PELO FUTURO



▶ DESTAQUE

- 6** **Inovação social - um novo desígnio para a Europa**
CARLOS MOEDAS
- 10** **O sentido de comunidade**
GUILHERME D'OLIVEIRA MARTINS
- 14** **Intervenção social e Desenvolvimento Comunitário:
As experiências e projetos da Santa Casa
da Misericórdia de Lisboa**
ANA MARIA VIANA · MARIA NATÁLIA NUNES · NUNO SERRA
ROGÉRIO ROQUE AMARO
- 22** **Espaço InterAge: (re)qualificar a resposta social
de centro de dia**
ANA MOCUIXE MOURA
- 32** **Uma análise crítica das terapias de células estaminais
neuronaes humanas na perspetiva de um utente
consciencioso**
NICOLE M. C. MIDANI · BRIAN J. CUMMINGS
- 48** **Espaço Monsanto: estrutura residencial**
PEDRO MENDONÇA



14



32



48

▶ SOCIAL

- 54** **Projeto Lisboa (C)IDADE Maior**
MARIA ADELAIDE MUGE DE OLIVEIRA
SARA ARMANDA MORA TEIGA (colab.)
- 62** **Paralelo à comunidade:
um rosto sem abrigo em Lisboa**
JOÃO SANTANA DA SILVA
- 70** **Comunicar a Ameixoeira.
A participação da comunidade no desenvolvimento
de uma estratégia de comunicação territorial**
RICARDO VIEIRA



62

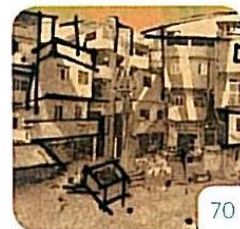

70

▶ SAÚDE

- 76** **"O banho público": A satisfação das necessidades básicas
em pessoas com perturbação mental.**
PAULO SEABRA · ALEXANDRA SARREIRA-SANTOS · LURDES MEDEIROS-GARCIA
MARGARIDA LOURENÇO · TERESA VIDAL · AMÉLIA SIMÕES FIGUEIREDO
- 84** **O cavalo na reabilitação. Uma visão sobre a equitação
com fins terapêuticos**
RITA ANTUNES QUARESMA · PAULA CANIÇA GUERRA
- 90** **Desporto adaptado - passado e presente**
MARTA RESTOLHO



76



84

ECONOMIA SOCIAL

96 Primeira edição do concurso Santa Casa Challenge: uma aposta na inovação

ALEXANDRA REBELO

102 Fostering Intergenerational Entrepreneurship: um projeto de experimentação e inovação social

ALEXANDRA REBELO



HISTÓRIA E CULTURA

108 Rochas ornamentais da Capela de São João Baptista da Igreja de São Roque em Lisboa. Tipologia, nomenclatura e enquadramento geológico dos locais de ocorrência

JORGE SEQUEIRA

120 S. José de Cupertino entre Itália e Portugal no século XVIII: a representação taumatúrgico-iconográfica de um santo dos voos

PAOLA NESTOLA

SOLIDARIEDADE

130 Intergeracionalidade e os efeitos sobre o bem-estar de jovens e idosos: realidade ou mito? A experiência da Aldeia de Santa Isabel

ANTÓNIO DUARTE AMARO · JORGE MANUEL MADEIRINHA GOMES PERALTA

138 Lisboa, uma cidade em renascimento

HELENA CANTO LUCAS

INVESTIGAÇÃO & DESENVOLVIMENTO

142 O papel do eixo microbioma-intestino-cérebro em doenças neurodegenerativas

SANDRA MORAIS CARDOSO · NUNO EMPADINHAS

148 A função da bexiga após lesões vertebro-medulares: um problema importante no dia a dia

CÉLIA DUARTE CRUZ

156 LIVROS 158 LEGISLAÇÃO 159 AGENDA

DIRETORA Maria Margarida Montenegro
DIRETOR-EXECUTIVO Samuel Esteves

PRESIDENTE DO CONSELHO EDITORIAL
Pedro Santana Lopes

CONSELHO EDITORIAL Ana Salgueiro,
Alexandra Rebelo, Catarina França,
Francisco d'Orey Manoel, Helena Lucas,
Margarida Montenegro, Maria João
Matos, Mário Rui André, Rita Chaves
e Samuel Esteves

PROJETO GRÁFICO Catarina França

PAGINAÇÃO TVM Designers
REVISÃO Lurdes Ferreira
APOIO LOGÍSTICO Bruno Galinha
SECRETARIADO Antónia Saldanha
COLABORADORES PERMANENTES
Laurinda Carona, João Fernandes
e João Santana da Silva
IMPRESSÃO E ACABAMENTO ACD Print S.A.
TIRAGEM 5000 exemplares
DEPÓSITO LEGAL 126 149/98
REGISTO NO ICS 121.663
ISSN 0874-2952

EDITOR
Santa Casa da Misericórdia de Lisboa
Largo Trindade Coelho
Apartado 2059 — 1102-803 Lisboa

ASSINATURAS
SCML – Revista Cidade Solidária –
Remessa Livre n.º 25013
1144-961 Lisboa (não necessita
de selo). Tel. 213 243 934

CONTACTO centro.editorial@scml.pt

dependências



SICAD apresentou documento na Assembleia da República:
A situação do país em matéria de drogas e toxicodependência



Sofia Fernandes, Vereadora da CM Famalicão:

“O que me move é contribuir para que o futuro dos que vêm seja melhor do que o nosso passado”



Município de Santo Tirso recebe a OMS:

Organização Mundial de Saúde quer aumento de preços de bebidas alcoólicas



Sérgio Humberto, Presidente da CM Trofa:

C.M. Trofa e ASAS dão passo pioneiro na prevenção e combate às dependências tecnológicas



**LISBON
 ADDICTIONS
 2019**

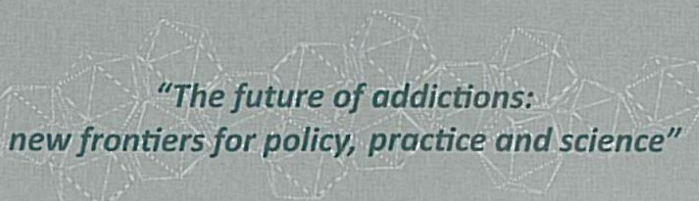

dependências



Sicad acolheu o evento:

Portugal acolhe Reunião de responsáveis nacionais para os problemas da droga e do uso nocivo do álcool dos Países de Língua Portuguesa



Porto acolhe encontro científico à procura de mais inclusão:

A saúde do fígado, populações vulneráveis e a inclusão

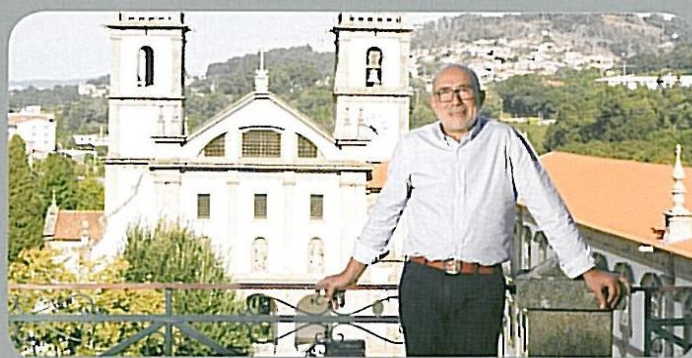

Entrevista com Joaquim Couto, Presidente da Câmara Municipal de Santo Tirso:

“O nosso foco é sempre nas pessoas”

D&F

INOVAR NA GESTÃO



SEPARATA

AVALIAÇÕES DE IMPACTO
DE POLÍTICAS DE COESÃO

ÍNDICE

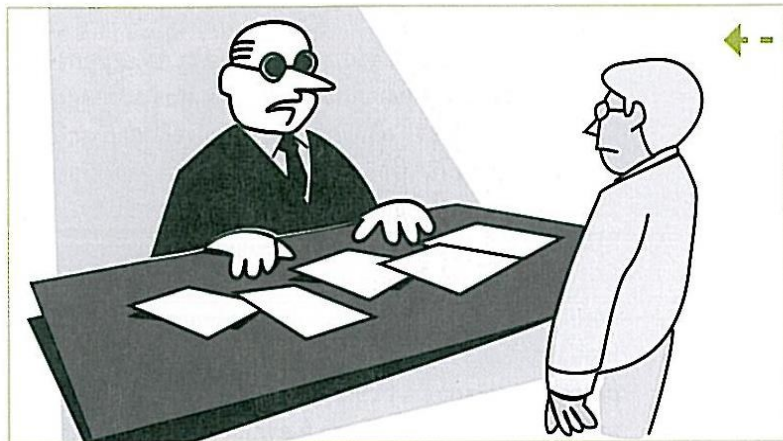

← - - **04** A inovação já não é o que era

27 AED quer colocar Portugal no mapa. Entrevista ao general José Cordeiro, presidente da AED

44 Investir na investigação e na inovação... Começando pela educação

60 O digital na gestão dos recursos humanos: mais que uma necessidade, uma inevitabilidade

1 TEMA DE CAPA



- 04 **A inovação já não é o que era** | Carlos Miguel Valleré de Oliveira
- 12 **Porquê e como promover uma cultura de inovação** | Torben Rankine
- 18 **Como estruturar a inovação** | Carlos Miguel Valleré de Oliveira

2 DOSSIER



- CLUSTER AERONÁUTICO EM PORTUGAL
- 26 **Aeronáutica, Espaço e Defesa representam já 1,8 mil milhões de euros** | Rita Vieira
- 27 **AED quer colocar Portugal no mapa. Entrevista ao general José Cordeiro, presidente da AED** | Rita Vieira
- 32 **A formação para a indústria aeronáutica no IEFP, I.P.** | António Manuel Branquinho
- SETOR AGRÍCOLA
- 38 **Inovação no setor agrícola** | Luís Mira
- 41 **Uma nova geração de agricultores** | Revista *Dirigir&Formar*
- TECNOLOGIAS DA INFORMAÇÃO E COMUNICAÇÃO
- 44 **Investir na investigação e na inovação... começando pela educação** | Ana Maria Nogueira
- 48 **O papel do IEFP, I.P. na nova era digital** | Departamento de Formação Profissional do IEFP, I.P.
- 51 **Os segredos para estar na vanguarda da inovação – O caso da Outsystems** | Alexandra Monteiro

3 GESTÃO DE RECURSOS HUMANOS



- TEMAS DE GESTÃO
- 54 **Coaching para executivos: moda, desafio ou dever?** | Arménio Rego, Tomás Mota Rego, Miguel Pina e Cunha
- 60 **O digital na gestão dos recursos humanos: mais que uma necessidade, uma inevitabilidade** | Isabel Viegas
- CARREIRAS: BREVES CRÓNICAS
- 64 **Cinquenta anos todos os dias, o ontem veste-se de amanhã** | João Palmeiro
- TEMAS DE FORMAÇÃO
- 66 **Criação de um portefólio digital** | Fernando Ferreira



4 EUROPA EM NOTÍCIAS

69 Euroflash | Nuno Gama de Oliveira Pinto



5 DIVULGAÇÃO

- 71 Tome nota | Nuno Gama de Oliveira Pinto
- 72 Sabia que | Nuno Gama de Oliveira Pinto

SEPARATA

AVALIAÇÕES DE IMPACTO DE POLÍTICAS DE COESÃO

À implementação dos fundos comunitários está associada uma responsabilidade de prestação de contas e de avaliação, materializada no Plano Global de Avaliação do Portugal 2020, desenvolvido pela Rede de Monitorização e Avaliação do Portugal 2020

[composta pelos Programas Operacionais e coordenada pela Agência para o Desenvolvimento e Coesão – AD&C]. Nesta Separata apresentam-se as principais conclusões dos estudos «Avaliação do Impacto dos FEEI no Desempenho das Empresas Portuguesas» e «Avaliação do Contributo dos FEEI para as Dinâmicas de Transferência e Valorização de Conhecimento», duas das avaliações previstas no PGA do PT2020 e coordenadas pela AD&C, estudos realizados respetivamente pelo Dinâmia-ISCTE e Augusto Mateus & Associados.



FICHA TÉCNICA N.º 21

PROPRIETÁRIO/EDITOR IEFP - Instituto do Emprego e Formação Profissional, I. P., Rua de Xabregas, 52 - 1949-003 Lisboa **DIRETOR** Paulo Feliciano **RESPONSÁVEL EDITORIAL** Maria Fernanda Gonçalves **COORDENADORA** Lídia Spencer Branco **CONSELHO EDITORIAL DA REVISTA** Adélia Costa, Ana Cláudia Valente, António José de Almeida, Conceição Matos, Fernando Moreira da Silva, João Palmeira, Luís Alcotorado, Nuno Gama de Oliveira Pinto, Paulo Feliciano **REVISÃO** Laurinda Brandão **REDAÇÃO:** Revista *Dirigir&Formar*, Gabinete de Comunicação e Relações Externas Tel.: 215 803 000 / Ext.: 90011 e 90014 **CONDIÇÕES DE ASSINATURA** Enviar carta com nome completo, data de nascimento, morada, profissão e/ou cargo da empresa onde trabalha e respetiva área de atividade para: Rua de Xabregas, 52 - 1949-003 Lisboa, ou e-mail com os mesmos dados para: dirigir&formar@iefp.pt **ESTATUTO EDITORIAL** https://www.iefp.pt/documents/10181/696230/Estatuto_Editorial_DirigirFormar.pdf **NOTADA NO ICS** | **DATA DE PUBLICAÇÃO** dezembro 2018 **PERIODICIDADE** 4 números/ano **PRODUÇÃO GRÁFICA** Engirisco **DESIGN** HSC **FOTOGRAFIA DE CAPA** Deposito Photos/Fotobanco.pt **FOTOGRAFIA** Shutterstock; IEFP, I.P. **IMPRESSÃO** LIDERGRAF Sustainable Printing Rua do Galhano, EN 13 - 4480-089 Vila do Conde **TIRAGEM** 20 000 exemplares **REGISTO** Anotada na Entidade Reguladora para a Comunicação Social **DEPÓSITO LEGAL** 348445/12 **ISSN** 2182-7532

Todos os artigos assinados são de exclusiva responsabilidade dos autores, não coincidindo necessariamente com as opiniões do Conselho Diretivo do IEFP, I.P. É permitida a reprodução dos artigos publicados, para fins não comerciais, desde que indicada a fonte e informada a Revista.

Enfermería Clínica

Volumen 28, Número 1 Enero-Febrero 2018

Investigación Asistencia

EC

Docencia Gestión

Incluida en:

MEDLINE/PubMed,
CINAHL, CUIDEN,
SCOPUS, Latindex,
MEDES y ScienceDirect.



Enfermería Clínica

Sumario

Volumen 28 Número 1
Enero-Febrero 2018

Editorial

- 1 La atención integrada y el reto de la cronicidad
J.C. Contel

Originales

- 5 Efectividad de un programa de rehabilitación respiratoria en pacientes con enfermedad pulmonar obstructiva crónica
M.J. Prunera-Pardell, S. Padín-López, A. Domenech-del Rio y A. Godoy-Ramírez
- 13 Evaluación de la motivación para la cesación tabáquica en pacientes hospitalizados
J.M. Sepúlveda-Sánchez, J.C. Canca-Sánchez, F. Rivas-Ruiz, M. Martín-García, C. Lorente y E.M. Timonet-Andreu
- 20 Incidencia de la infección nosocomial en pacientes trasplantados hepáticos. Factores de riesgo y rol de las enfermeras
M.C. Cierco Garrido, R. García Muñoz, I. Pérez Castro y M. Sanz Moncusi
- 27 Elementos esenciales de los entornos profesionales enfermeros en Atención Primaria y su influencia en la calidad del cuidado
V. Gea-Caballero, E. Castro-Sánchez, R. Juárez-Vela, M.Á. Díaz-Herrera, I. de Miguel-Montoya y J.R. Martínez-Riera
- 36 Efecto del programa Plan de egreso en la diada persona con enfermedad crónica y sus cuidadores familiares
B.G. Melo Melo, Y. Vargas Hernández, G.M. Carrillo y D.K. Alarcón Trujillo

Original breve

- 44 Cribado de retinopatía diabética mediante retinografía no midriática: concordancia de médicos de familia, enfermeras y oftalmólogos
S. Rodríguez Villa, M.T. Suárez Muñiz, R. De Dios del Valle y C. Alonso Álvarez

Artículo especial

- 49 Calidad de las guías de práctica clínica sobre úlceras venosas de la extremidad inferior
J.M. Rumbo-Prieto, L. Arantón-Areosa, F. Palomar-Llatas y M. Romero-Martín

Cuidados

- 57 El factor migratorio como determinante de salud: una intervención transcultural desde la Enfermería del Trabajo
J. Vega-Escañó, R. de Diego-Cordero, B. Badanta-Romero y S. Barrientos-Trigo

Enfermería basada en la evidencia

- 63 Adherencia al tratamiento anticoagulante con apixabán y rivaroxabán en un entorno real
A. Romero Arana

Enfermería basada en la evidencia. Revisión

- 65 Sobrepeso y obesidad: eficacia de las intervenciones en adultos
J.M. Gómez Puente y M. Martínez-Marcos

Carta al Director

- 75 Aportación enfermera en el abordaje de la fibrosis quística
E. Rivas-Cilleros y J.C. López-Alonso



Enfermería Clínica

Volumen 28, Número 2 Marzo-Abril 2018

Investigación Asistencia

EC

Docencia Gestión

Incluida en:

Emerging Sources Citation Index
MEDLINE/PubMed,
CINAHL, CUIDEN,
SCOPUS, Latindex,
MEDES y ScienceDirect.

www.elsevier.es/enfermeriaclinica



ELSEVIER

Enfermería Clínica

Sumario

Volumen 28 Número 2
Marzo-Abril 2018

Editorial

- 77 **La Gestión de las emociones en la práctica clínica. Un camino inteligente y sanador para mejorar la salud de las personas**
J.L. Bimbela Pedrola

Originales

- 81 **Aproximación a la vivencia de las personas en el proceso de una colostomía**
R. Palomero-Rubio, A. Pedraz-Marcos y A.M. Palmar-Santos
- 89 **Discapacidad intelectual en niños y adolescentes: influencia en la familia y la salud familiar. Revisión sistemática**
J.S. Lima-Rodríguez, M.T. Baena-Ariza, I. Domínguez-Sánchez y M. Lima-Serrano
- 103 **Engagement (compromiso), resiliencia y empatía en auxiliares de enfermería**
Y. Navarro-Abal, M.J. López-López y J.A. Climent-Rodríguez
- 111 **Estigma: la relevancia del contacto social en el trastorno mental**
V.M. Frías, J.R. Fortuny, S. Guzmán, P. Santamaría, M. Martínez y V. Pérez
- 118 **Impacto de un programa de promoción del autocontrol en estudiantes de enfermería**
L. Grima-Ruiz de Angulo

Artículo especial

- 125 **Protocolo de actuación para prevenir y afrontar agresiones al personal sanitario**
M. Altemir y A. Arteaga

Cuidados

- 133 **Intervención de la matrona hospitalaria en una gestante con mutilación genital femenina. A propósito de un caso**
D. Díaz-Jiménez, M. Rodríguez-Villalón y M.B. Moreno-Dueñas

Enfermería basada en la evidencia

- 140 **¿La planificación de decisiones anticipadas mejora la calidad de vida de pacientes con enfermedad de la motoneurona?**
J.M. Julià-Móra

Cartas al Director

- 143 **Ítem único de ansiedad ante exámenes: análisis con modelos de ecuaciones estructurales**
S. Domínguez-Lara
- 144 **Enseñando en la universidad a gestionar las emociones y a establecer el vínculo terapéutico con el paciente**
M. Martínez-Lorca, M.C. Zabala-Baños y R. Aguado Romo



ELSEVIER

Compra

B E S S Y

Enfermería Clínica

Volumen 28, Número 3 Mayo-Junio 2018

Investigación Asistencia

EC

Docencia Gestión

Incluida en:

Emerging Sources Citation Index
MEDLINE/PubMed,
CINAHL, CUIDEN,
SCOPUS, Latindex,
MEDES y ScienceDirect.



Enfermería Clínica

Sumario

Volumen 28 Número 3
Mayo-Junio 2018

Editorial

- 149 De la Enfermería basada en la evidencia a la práctica asistencial: la evaluación de resultados como elemento integrador
D. Muñoz Jiménez

Originales

- 154 Factores psicosociales y conductuales en la regulación del peso: autorregulación, autoeficacia y locus control
L. Menéndez-González y M.I. Orts-Cortés
- 162 Efectividad de una intervención educativa y de ejercicio físico sobre la capacidad funcional de los pacientes en hemodiálisis
E. Molina-Robles, M. Colomer-Codinachs, M. Roquet-Bohils, E. Chirveches-Pérez, P. Ortiz-Jurado y M. Subirana-Casacuberta
- 171 Participación de las enfermeras clínicas en la formación práctica de estudiantes de Grado en Enfermería
Á. Cervera-Gasch, V.M. Gonzalez-Chorda, D. Mena-Tudela, P. Salas-Medina, A. Folch-Ayora y L. Macia-Soler
- 179 Impacto de una intervención socioeducativa para mejorar la calidad de vida en pacientes con fibromialgia: un diseño cuasiexperimental
S. Torres Belmonte y N. Benachi Sandoval
- 186 Effectiveness of patient empowerment over stress related to knee arthroplasty surgery
J.M. Garzón-Rey, A. Arza-Valdés, M. Nuevo-Gayoso y J. Aguiló

Artículo especial

- 194 Protocolos de gestión del dolor en demencia avanzada
M. Montoro-Lorite y M. Canalias-Reverter

Cuidados

- 205 Experiencia de un entorno de aprendizaje simulado en estudiantes de enfermería para la práctica pediátrica
Y. Mendoza-Maldonado y R.M. Barría-Pailaquilén

Enfermería basada en la evidencia

- 210 Validación del índice de Barthel en la población española
I. Bernaola-Sagardui
- 212 Revisión sistemática y síntesis narrativa de intervenciones sobre obesidad sin complicaciones: pérdida de peso, bienestar e impacto en trastornos alimentarios
V. Martín-Mariscal

Carta al Director

- 214 Cuestionario breve de Burnout, ¿una elección adecuada?
S. Dominguez-Lara y M. Fernández-Arata



ELSEVIER

Enfermería Clínica

Volumen 28, Número 4 Julio-Agosto 2018

Investigación Asistencia

EEC

Docencia Gestión

Incluida en:

Emerging Sources Citation Index
MEDLINE/PubMed,
CINAHL, CUIDEN,
SCOPUS, Latindex,
MEDES y ScienceDirect.

www.elsevier.es/enfermeriaclinica



ELSEVIER

Enfermería Clínica

Sumario

Volumen 28 Número 4
Julio-Agosto 2018

Editorial

- 217 Responsabilidad en política y gestión: las decisiones de hoy condicionan el futuro
P. Gómez Picard

Originales

- 220 Instrumentos para valorar la convivencia del paciente con un proceso crónico: una revisión sistemática
L. Ambrosio y M.C. Portillo
- 230 Percepción sobre la calidad de los cuidados, entorno laboral y características del sueño de las enfermeras que trabajan en el Sistema Nacional de Salud
M.T. Moreno-Casbas, E. Alonso-Poncelas, T. Gómez-García, M.J. Martínez-Madrid, G. Escobar-Aguilar y en nombre del Grupo SYCE-RETICEF
- 240 Intervenciones y criterios de resultado planificados por las enfermeras comunitarias en la atención al duelo en Canarias
M. Rodríguez-Álvaro, A.M. García-Hernández, P.R. Brito-Brito, A. Aguirre-Jaime y D.Á. Fernández-Gutiérrez
- 247 Barreras en la asistencia sociosanitaria en personas transexuales: revisión sistemática de estudios cualitativos
M. Aylagas-Crespillo, Ó. García-Barbero y B. Rodríguez-Martín
- 260 Adaptación transcultural de la escala *Induction Compliance Checklist* para la evaluación del comportamiento del niño durante la inducción de la anestesia
C. Jerez-Molina, J.J. Lázaro-Alcay y A.M. Ullán-de la Fuente

Artículo especial

- 266 Rol de enfermería en los programas de recuperación intensificada (*fast-track*)
A. Sevillano-Jiménez, M. Romero-Saldaña y G. Molina-Recio

Enfermería basada en la evidencia

- 274 Conocimientos y creencias sobre el manejo del dolor crónico no oncológico de enfermeras de grupos de medicina familiar
R.J. Fernández Castillo

Cartas al Director

- 276 Valor del estudio piloto en investigación cualitativa: el caso de una investigación sobre autolesiones no suicidas
M. Gallego-Jiménez, A. Pedraz-Marcos y M. Graell-Berna
- 277 Importancia práctica de los resultados derivados de modelos de regresión: contribuciones a Madera-Anaya et al.
T. Caycho-Rodríguez



ELSEVIER

Enfermería Clínica

Volumen 28, Número 5 Septiembre-Octubre 2018

Investigación Asistencia

EC

Docencia

Gestión

Incluida en:

Emerging Sources Citation Index
MEDLINE/PubMed,
CINAHL, CUIDEN,
SCOPUS, Latindex,
MEDES y ScienceDirect.



Enfermería Clínica

Sumario

Volumen 28 Número 5
Septiembre-Octubre 2018

Editorial

- 279 Evolución y futuro de las competencias de las enfermeras especialistas
obstétrico-ginecológicas (Matronas)
E. Martínez García, F. Baena Antequera y C. Rodríguez Soto

Originales

- 283 Influencia de la resiliencia sobre la calidad de vida relacionada con la salud
en adolescentes
*M.J. Simón-Saiz, R.M. Fuentes-Chacón, M. Garrido-Abejar, M.D. Serrano-Parra,
E. Larrañaga-Rubio y S. Yubero-Jiménez*
- 292 Hospitalización por bronquiolitis: Factores influyentes en la vivencia de los
progenitores
M. Montilla-Pérez, M.Á. Zafra Anta y D. Palacios-Ceña
- 300 Factores sociodemográficos y factores de riesgo preconceptionales en padres
y madres de niños con cardiopatías congénitas
P.A. Duque, C.L. Valencia Rico y J.J. Araujo
- 309 Uso de hidroterapia durante el parto: evaluación del dolor, uso de analgesia
y seguridad neonatal
*L. Mallen-Perez, M.T. Roé-Justiniano, N. Colomé Ochoa, A. Ferre Colomat,
M. Palacio y C. Terré-Rull*
- 316 Efecto de un programa de actividad física en el medio acuático sobre las
constantes hemodinámicas en mujeres embarazadas
*J.M. Vázquez-Lara, C. Ruiz-Frutos, L. Rodríguez-Díaz, J. Ramírez-Rodrigo,
C. Villaverde-Gutiérrez y G. Torres-Luque*
- 326 Características de los partos inducidos en el Hospital Universitario Marqués
de Valdecilla
*M. González-Maestro, I. Laurieta-Saiz, C. García-González, M. López-Mirones,
O. Terán-Muñoz y A. Alonso-Salcines*

Cuidados

- 334 La matrona como guía para la aplicación del método madre canguro.
A propósito de un caso
D. Díaz-Jiménez, M.d.l.N. Cano Lara y M. García-Mauricio Pereira

Enfermería basada en la evidencia

- 341 *Missed care* en la enfermería comunitaria: analizando aquello que no se hace
o se demora
V. Rodríguez-Vilas

Carta al Editor

- 344 Detección de necesidades de mujeres con fibromialgia activas laboralmente
desde Atención Primaria
Á. Amorós-Molina y S. Berlanga-Fernández



Enfermería Clínica

Volumen 28, Número **6** Noviembre-Diciembre 2018

Investigación Asistencia

EO

Docencia Gestión

Incluida en:

Emerging Sources Citation Index
MEDLINE/PubMed,
CINAHL, CUIDEN,
SCOPUS, Latindex,
MEDES y ScienceDirect.



Enfermería Clínica

Sumario

Volumen 28 Número 6
Noviembre-Diciembre 2018

Editorial

- 347 Desafíos y oportunidades de financiación en la Acción Estratégica en Salud 2017-2020 para la investigación en cuidados
T. Moreno-Casbas

Originales

- 351 Uso de ventilación mecánica no invasiva domiciliar y reducción de mortalidad intrahospitalaria en pacientes con insuficiencia respiratoria
M. Piñero-Zapata y L. Torres-Corbalán
- 359 Dolor asociado a las técnicas de inserción de catéteres venosos y extracción de sangre arterial en el área de urgencias
S. Ballesteros-Peña, G. Vallejo-De la Hoz y I. Fernández-Aedo
- 365 Perfil y resultados del paciente frágil valorado por la Enfermera de Práctica Avanzada en un servicio de urgencias
M. Solé-Casals, E. Chirveches-Pérez, E. Puigoriol-Juwenteny, N. Nubó-Puntí, C. Chabrera-Sanz y M. Subirana-Casacuberta
- 375 Perfil epidemiológico y cobertura vacunal en pacientes esplenectomizados en un área sanitaria de Murcia (1993-2012)
Y. Molina-Salas, F. José Romera-Guirado, J. Jesús Pérez-Martín, M.N. Peregrín-González y D. Góngora-Soria

Original breve

- 382 Evaluación del triaje realizado por enfermeras en el Servicio de Urgencias del Hospital Clínico Universitario «Lozano Blesa» Zaragoza
I. Viñuales, A. Monzón-Fernández, M. Viñuales y T. Sanclemente

Artículo especial

- 387 La revisión sistemática: pluralidad de enfoques y metodologías
M. Sobrido Prieto y J.M. Rumbo-Prieto

Cuidados

- 394 Riesgo percibido y balance decisional hacia la prueba del VIH en hombres que tienen sexo con hombres de Monterrey, México
R. Torres-Obregón, D.J. Onofre-Rodríguez, R.A. Benavides-Torres, C. Calvillo, M.E. Garza-Elizondo y J.Y. Telumbre-Terrero

Cartas al Director

- 401 Propuesta de puntos de corte para cargas factoriales: una perspectiva de fiabilidad de constructo
S. Domínguez-Lara
- 402 Un problema con diferentes rostros: arbitrarios niveles de tamaño del efecto
C. Merino-Soto y A. Copez-Lonzoy
- 403 Consideraciones para una adecuada interpretación de los intervalos de confianza en investigación en Enfermería
T. Caycho-Rodríguez

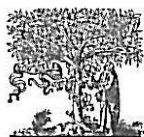

ELSEVIER

FN

FARMACÊUTICO NEWS



EM FOCO

CANSAÇO NAS PERNAS PODE ESCONDER
DOENÇA VENOSA CRÓNICA

PÁG / 08



ENTREVISTA

EDUARDO MARQUES: "SOU «APAIXONADO»
PELA ÁREA DOS DERIVADOS DO PLASMA"

PÁG / 22

12
PLURAL
NA LINHA DA FRENTE
DOS AUTOMATISMOS

25
MEDICAMENTOS GENÉRICOS
E BIOSSIMILARES



CAPA

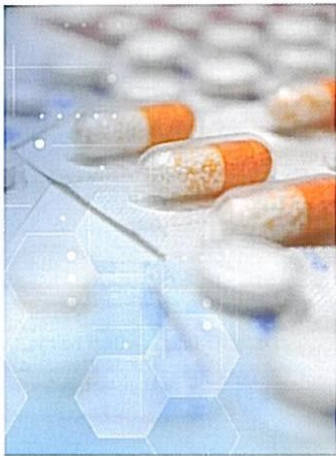

FALAR DE...

06

AQUISIÇÃO DE RESISTÊNCIA
É UMA INEVITABILIDADE DA UTILIZAÇÃO
DOS ANTIBIÓTICOS
Prof. Doutor João Perdigão



EM FOCO

08

CANSAÇO NAS PERNAS PODE ESCONDER
DOENÇA VENOSA CRÔNICA
Dr.ª Sália Maria Tiago



FALAR DE...

12

NA LINHA DA FRENTE
DOS AUTOMATISMOS
Dr. Miguel Silvestre



FARMÁCIA NA 1.ª PESSOA

18

UMA FARMÁCIA HISTÓRICA
COM UM ATENDIMENTO ATUAL
Dr.ª Rita Guimarães



ENTREVISTA

22

SOU "APAIXONADO" PELA ÁREA
DOS DERIVADOS DO PLASMA
Eduardo Marques



DOSSIER

25

MEDICAMENTOS GENÉRICOS
E BIOSSIMILARES



DOSSIER

26

É PRELENTE O AUMENTO DA QUOTA
DE MEDICAMENTOS GENÉRICOS
E BIOSSIMILARES
Dr. Paulo Lilaia



DOSSIER

31

MEDICAMENTOS BIOSSIMILARES
Dr. Eurico Castro Alves



DOSSIER

32

OS MEDICAMENTOS BIOSSIMILARES SÃO
A ESCOLHA MAIS CUSTO-EFETIVA
Dr. João Madeira



DOSSIER

35

OS MEDICAMENTOS GENÉRICOS
E A SUSTENTABILIDADE DO SERVIÇO
NACIONAL DE SAÚDE
Dr.ª Élia Alves



DOSSIER

36

QUEREMOS PARCERIAS QUE RESULTEM
NUMA ESTRATÉGIA WIN-WIN COM
OS NOSSOS CLIENTES
Dr.ª Ana Lopes



EM FOCO

40

FARMACÊUTICOS HOSPITALARES COM FOCO
NO DOENTE E NA PROFISSÃO
Dr.ª Ana Margarida Freitas

#4

Gazeta MÉDICA

VOL. 5 · Nº4 · OUTUBRO/DEZEMBRO 2018

REVISTA OFICIAL DA JOSÉ DE MELLO SAÚDE

ARTIGO DE PERSPETIVA

PÁG.265

A RADIOLOGIA NO INÍCIO DO SÉCULO XXI

Pedro Alves

ARTIGO ORIGINAL

PÁG.270

HÁBITOS DE UTILIZAÇÃO DAS NOVAS TECNOLOGIAS EM CRIANÇAS E JOVENS

Hugo de Castro Faria, Inês Pessoa e Costa, Ana Serrão Neto

ARTIGO DE REVISÃO

PÁG.277

ÁCIDO FÓLICO NO TRATAMENTO DA DEPRESSÃO: UMA REVISÃO BASEADA NA EVIDÊNCIA

Ana Filipa Vicente, Ângela Lee Chin, Filipe Pereira Vicente

IMAGENS MÉDICAS

PÁG.283

MEYERSON NEVUS MIMICKING MALIGNANT MELANOMA

Filipa Tavares Almeida, Regina Caldas, Teresa Pereira, Celeste Brito

CASOS CLÍNICOS

PÁG.287

VIA PÓSTERO-INTERNA NA FIXAÇÃO DE FRAGMENTO POSTERIOR EM FRATURA COMPLEXA DO PILÃO TIBIAL

Carla Martins, Miguel Varzielas, João Morais, Eduardo Mendes

SÉRIES DE CASOS

PÁG.296

RETALHO "EM MACHADO" DE EMMETT

Ermelindo Tavares

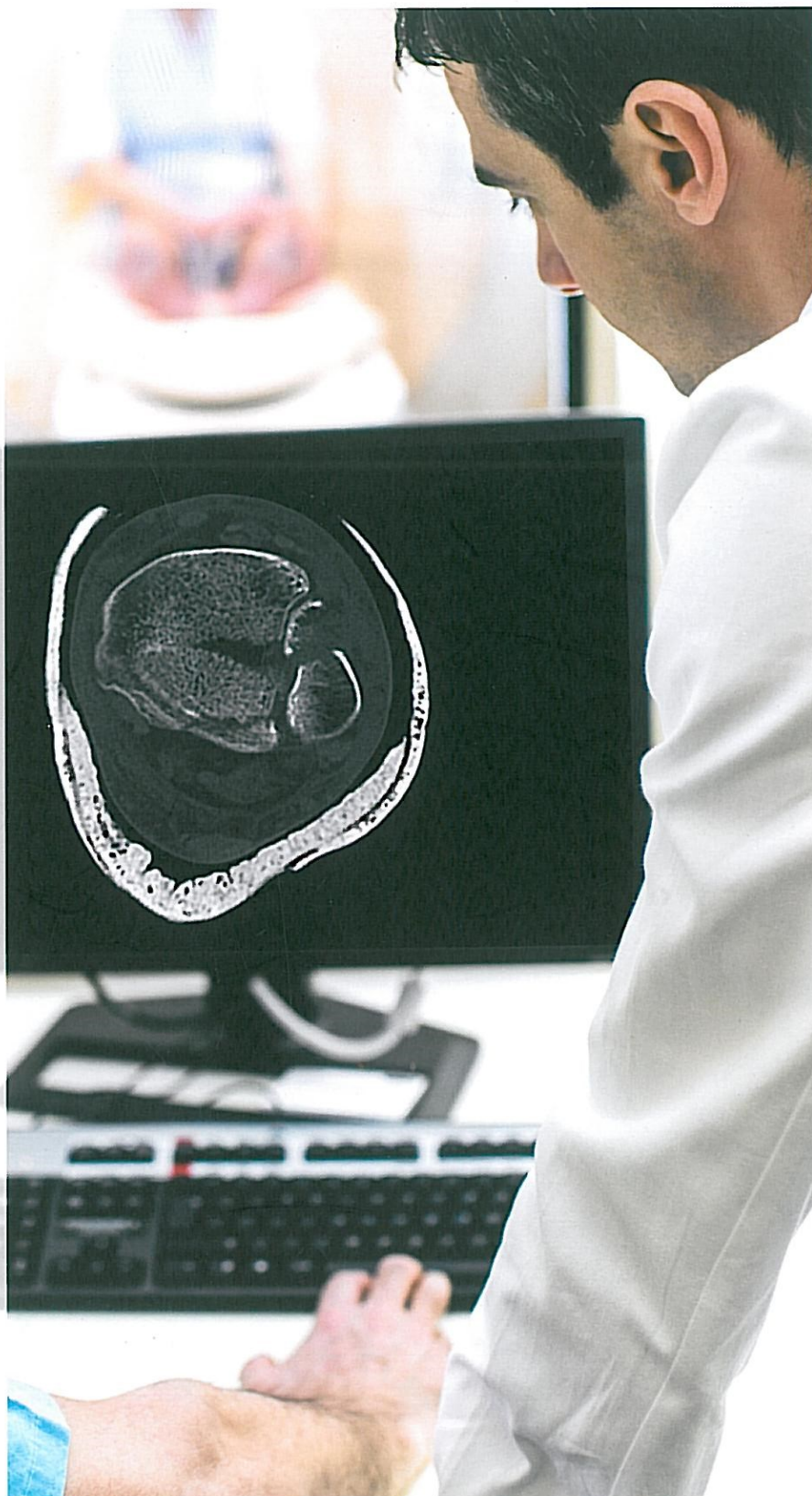

HEMATOLOGIA e ONCOLOGIA

EDIÇÃO
NEWSFARMA

A REALIDADE
DA ANEMIA
EM PORTUGAL
DR. ROBALO NUNES
REFORÇA A
IMPORTÂNCIA
DE SINERGIAS
ENTRE DOENTES E
COMUNIDADE MÉDICA

ENTREVISTA
PROF.^a DOUTORA MARIA INÊS ALMEIDA
O POTENCIAL DO microRNA
COMO BIOMARCADOR E
FERRAMENTA TERAPÊUTICA
NO MIELOMA MÚLTIPLO

3.º CONGRESSO NACIONAL
DE PREVENÇÃO ONCOLÓGICA
E DIREITOS DOS DOENTES DA LPCC

REUNIÃO ANUAL
DA SOCIEDADE
PORTUGUESA DE
HEMATOLOGIA

MAIS DE 500 PARTICIPANTES
REVISITAM O ESTADO
DA ARTE EM HEMATOLOGIA
E CONTROVÉRSIAS

Biotherapies for Life™ CSL Behring

HAEMOCOMPLETAN® P
Concentrado de Fibrinogénio

HAE.01/12/13-01/10/12

Comercial
 Engenharia Afonso
 afonso@newsfarma.pt

Publicidade
 João Pires
 joaopires@newsfarma.pt

Comercial
 Ana Morais
 amorais@newsfarma.pt

Redação
 @newsfarma.pt

Editorial
 Ana Pereira
 apereira@newsfarma.pt

Redação
 Filipa Silva
 fsilva@newsfarma.pt

Redação
 Ana Jerónimo (Coordenadora)
 ajeronimo@newsfarma.pt

Redação
 Ana Leião
 aleiao@newsfarma.pt

Redação
 Ana Torres
 atorres@newsfarma.pt

Redação
 Ana Almeida
 almeida@newsfarma.pt

Redação
 Duarte
 duarte@newsfarma.pt

Redação
 João Borges Dias (Fotógrafo)
 jborgesdias@newsfarma.pt

Redação
 Cavaco Silva
 vacosilva@newsfarma.pt

Redação
 Figueiredo
 figueiredo@newsfarma.pt

Redação
 Filipe
 filipe@newsfarma.pt

Redação
 Saul (Edição de vídeo)
 saul@newsfarma.pt

Design
 João
 joao@newsfarma.pt

Redação
 Fernando Valheiro
 valheiro@newsengage.pt

Redação
 João Silva
 jsilva@lpmcom.pt

Marketing
 João Pinheiro
 pinheiro@newsfarma.pt

Redação e Publicidade
 António D. Henrique, 333 H, 37,
 1050-072 Lisboa
 210 065 Fax 210 435 935
 newsfarma@newsfarma.pt
 newsfarma.pt

Impressão
 RPO
 Preço legal 356194/13
 em 2000 exemplares
 Publicidade Trimestral - nov/
 dez 2018
 3€

Política
 publicação total ou parcial de textos
 e afins é possível, desde que
 seja mencionada a sua origem (News Farma) e com
 o consentimento da Direção.
 As opiniões são da inteira
 responsabilidade dos seus autores.

Legal
 publicação isenta de registo na ERC,
 em conformidade com o Decreto Regulamentar
 nº 9/06, Artigo 12º nº 1.A.

Associação
 Hematologia e Oncologia apoia:

Sociedade Portuguesa
 de Hematologia



Hematologia e Oncologia é um projeto
 de News Farma, de periodicidade
 trimestral e dirigido a profissionais de
 saúde. News Farma é uma marca da
 News Farm, Lda.

04

07

11

15

20

23

27

36

42

44

47

53

- 04. 20.ª REUNIÃO ANUAL DA SOCIEDADE PORTUGUESA DE HEMATOLOGIA REVISITAR E DEBATER AS HEMATOPATOLOGIAS E ESTREITAR COLABORAÇÕES ENTRE SERVIÇOS
- 07. NOVOS DADOS DE EVIDÊNCIA CIENTÍFICA COM OBINUTUZUMAB APRESENTADOS NA REUNIÃO DA SPH
- 11. O PAPEL DE BRENTUXIMAB VEDOTINA NO TRATAMENTO DE HEMOPATIAS MALIGNAS POSITIVAS PARA CD30
- 15. A REALIDADE DA ANEMIA EM PORTUGAL "É NECESSÁRIO QUE AS PESSOAS ESTEJAM ATENTAS, VALORIZEM OS SINTOMAS E QUE OS TRANSMITAM AOS MÉDICOS" ENTREVISTA AO DR. ROBALO NUNES
- 20. MIELOMA MÚLTIPLO POTENCIAL DO microRNA COMO BIOMARCADOR E FERRAMENTA TERAPÉUTICA ENTREVISTA À PROF.ª DOUTORA MARIA INÊS ALMEIDA
- 23. SONHANDO COM UM HOSPITAL OPTIMISTA
- 27. POTENCIAL DA INFUSÃO DE CÉLULAS NK DERIVADAS DO CORDÃO UMBILICAL NO TRATAMENTO DO MIELOMA MÚLTIPLO
- 36. 3.º CONGRESSO NACIONAL DE PREVENÇÃO ONCOLÓGICA E DIREITOS DOS DOENTES DA LPCC DOENTES ONCOLÓGICOS SENTEM QUE LUTA CONTRA O CANCRO NÃO É UMA PRIORIDADE POLÍTICA
- 42. FIBRILHAÇÃO AURICULAR E IBRUTINIB PROF. DOUTOR PEDRO MONTEIRO
- 44. PROFILAXIA E DIAGNÓSTICO DE INFECÇÕES OPORTUNISTAS NO TRATAMENTO DA LEUCEMIA LINFOCÍTICA CRÓNICA ENTREVISTA COM DR. JOSEP MENSA PUEYO
- 47. 16.º SIMPÓSIO INTERNACIONAL DE TROMBOSE E HEMOSTASE CONTROVÉRSIAS NA HEMOSTASE
- 53. HOMENAGEM AO IPATIMUP

PATROCINADORES DESTA EDIÇÃO



Oferta

B E S S V

www.newsfarma.pt

ENTREVISTA
Miguel Xavier

SAÚDE&SOCIEDADE
Atividades de Tempos Livres

SAÚDE&CIÊNCIA
Intervenção Psicomotora



TEMPO E MOVIMENTO

do ócio à terapia

SUMÁRIO

ANO 82 | N.º 322 | OUTUBRO – DEZEMBRO 2018

Hospitalidade

A Revista da Província Portuguesa da Ordem Hospitaleira de S. João de Deus

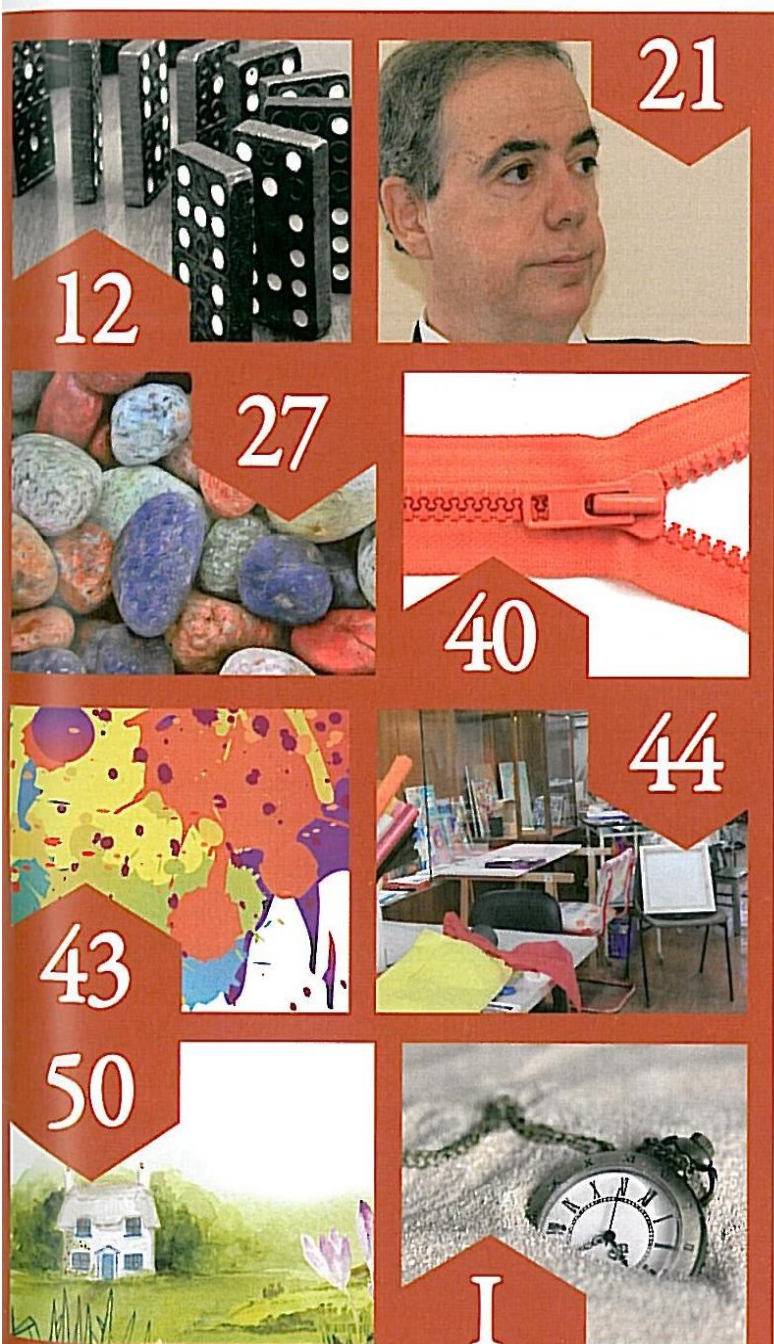

EDITORIAL	04
POST-IT	06
NO QUADRO	07
ACONTECEU	08
SOBRE K	11

SAÚDE&SOCIEDADE

ATIVIDADES DE TEMPOS LIVRES E LAZER NA REABILITAÇÃO DA PESSOA COM DOENÇA MENTAL	12
---	----

ENTREVISTA

MIGUEL XAVIER	21
---------------	----

SAÚDE&CIÊNCIA

INTERVENÇÃO PSICOMOTORA E SAÚDE MENTAL EM ADULTOS	27
--	----

O AVESSE DA CAPA	40
------------------	----

PENSAMENTO LIVRE	43
------------------	----

COMUNIDADE AÇÃO

ATIVIDADES OCUPACIONAIS EM SAÚDE MENTAL	44
--	----

VAI ACONTECER	48
---------------	----

SUGESTÕES	49
-----------	----

CENAS&CENÁRIOS	50
----------------	----

SUPLEMENTO

IRMÃOS DE S. JOÃO DE DEUS	I-XX
---------------------------	------

JOURNAL OF NURSING EDUCATION®

January 2018

Volume 57
Number 1

Major Articles

- Pursuing Improvement in Clinical Reasoning: The Integrated Clinical Education Theory
- Effectiveness of Video-Assisted Debriefing in Health Education: An Integrative Review
- Korean Nursing Students' Acquisition of Evidence-Based Practice and Critical Thinking Skills
- Burnout and Its Contributing Factors Among Midlevel Academic Nurse Leaders

Research Briefs

- Knowledge, Attitudes, and Experience With Advance Directives Among Prelicensure Nursing Students
- Factors Influencing the Development of Cultural Competence in Undergraduate Nursing Students
- Evaluation of a Clinical Policy Learning Activity
- Examining Admission Factors Predicting Success in a Doctor of Nursing Practice Program

Educational Innovations

- Leadership Development Through Peer-Facilitated Simulation in Nursing Education
- A Comprehensive Approach to Undergraduate Nursing Students' Research Experiences



ACCESS FULL TEXT
at Healio.com/JNE

Cited in MEDLINE/PubMed

SLACK
INCORPORATED

TABLE OF CONTENTS

EDITORIAL

Get Ready, Get Set, Write: Reprise

Janis P. Bellack, PhD, RN, FAAN, ANEF

3

MAJOR ARTICLES

Pursuing Improvement in Clinical Reasoning: The Integrated Clinical Education Theory

Mary Ann Jessee, PhD, RN

7

Effectiveness of Video-Assisted Debriefing in Health Education: An Integrative Review

Abeer Alhaj Ali, BSN, RN; and Elaine T. Miller, PhD, RN-BC, CRRN, FAAN, FAHA

14

Korean Nursing Students' Acquisition of Evidence-Based Practice and Critical Thinking Skills

Sang Suk Kim, PhD, RN; Eun Joo Kim, PhD, RN; Ji Young Lim, PhD, RN, MBA; Geun Myun Kim, PhD, RN; and Hee Chong Baek, PhD, RN

21

Burnout and Its Contributing Factors Among Midlevel Academic Nurse Leaders

Linda Flynn, PhD, RN, FAAN; and Pamela M. Ironside, PhD, RN

28

RESEARCH BRIEFS

Knowledge, Attitudes, and Experience With Advance Directives Among Prelicensure Nursing Students

Tracy P. George, DNP, APRN-BC, CNE; Claire DeCristofaro, MD; Pamela F. Murphy, PhD; and Corey R. Remle, PhD

35

Factors Influencing the Development of Cultural Competence in Undergraduate Nursing Students

Hsiu-Chin Chen, PhD, EdD, RN; Francine Jensen, MS, RN; Gary Measom, PhD, RN; Sean Bennett, MSN, RN; Nyree Dawn Nichols, MS, RN; Linda Wiggins, BS, RN; and Adam Anderton, BS, RN

40

Evaluation of a Clinical Policy Learning Activity

Suchawadee Yimnee, PhD, RN; Julie Fitzwater, MSN, RN, CNRN; Patrice A. O'Donovan, AMLS, AHIP; and Vivian Tong, PhD, RN-BC

44

Examining Admission Factors Predicting Success in a Doctor of Nursing Practice Program

Constance Creech, EdD, RN, ANP-BC; Denise Cooper, DNP, RN, ANP-BC; Christina Aplin-Kalisz, DNP, RN, FNP-BC; Gary Maynard, PhD; and Sara Baker, BSN, RN

49

EDUCATIONAL INNOVATIONS

Leadership Development Through Peer-Facilitated Simulation in Nursing Education

Karen M. Brown, MSN, RN; and Jennifer L. Rode, PhD, ANP-C

53

A Comprehensive Approach to Undergraduate Nursing Students' Research Experiences

Bethany M. Coyne, PhD, CPNP, RN; Christine Kennedy, PhD, RN, FAAN; Abigail Self, MEd; and Linda Bullock, PhD, RN, FAAN

58

DEPARTMENTS

Annual Reviewers

6

Syllabus Selection: Innovative Learning Activity

63

Major Articles

- A Philosophical Analysis of Clinical Decision Making in Nursing
- Dishonest Behavior in the Classroom and Clinical Setting: Perceptions and Engagement
- Dementia Care Content in Prelicensure Nursing Curricula: A Pilot Mixed-Methods Study
- Teaching Methodologies for End-of-Life Care in Undergraduate Nursing Students

Research Briefs

- Interprofessional Education on Adverse Childhood Experiences for Associate Degree Nursing Students
- Students' Knowledge of and Interest in Older Adults: Impact of a Geriatrics Course

Educational Innovations

- Catalyst for Growth: The Implications of Co-Curricular Experiences for Nursing Education
- Techniques to Promote Reflective Practice and Empowered Learning
- Promoting Faculty Scholarship: A Clinical Faculty Scholars Program

TABLE OF CONTENTS

EDITORIAL

Academic Freedom and Educational Responsibility

Amy J. Barton, PhD, RN, FAAN, ANEF

67

MAJOR ARTICLES

A Philosophical Analysis of Clinical Decision Making in Nursing

Preetha Krishnan, MN, RN

73

**Dishonest Behavior in the Classroom and Clinical Setting:
Perceptions and Engagement**

Emily Lauren McClung, PhD, RN; and Joanne Kraenzle Schneider, PhD, RN

79

**Dementia Care Content in Prelicensure Nursing Curricula: A Pilot
Mixed-Methods Study**

*Modupe Adewuyi, PhD, RN, PHNA-BC, CHES; Laura P. Kimble, PhD, RN, FNP-C, FAHA, FAAN;
Sharon L. Dormire, PhD, RN; and Tanya Sudia, PhD, RN*

88

Teaching Methodologies for End-of-Life Care in Undergraduate Nursing Students

Jennifer N. Carmack, MSN, RN; and Stephanie Kemery, MSN, RN, CMSRN

96

RESEARCH BRIEFS

**Interprofessional Education on Adverse Childhood Experiences for Associate
Degree Nursing Students**

Jeanette M. Olsen, PhD, RN; and Sarah L. Warring, BSN, RN

101

Students' Knowledge of and Interest in Older Adults: Impact of a Geriatrics Course

Susan E. Lowey, PhD, RN, CHPN

106

EDUCATIONAL INNOVATIONS

**Catalyst for Growth: The Implications of Co-Curricular Experiences for
Nursing Education**

Jeremy N. Davis, PhD, MS; Katherine Sullivan, PhD, RN, CNE; and Anissa Guzman, PhD, RN, CNS

110

Techniques to Promote Reflective Practice and Empowered Learning

*Connie Kim Yen Nguyen-Truong, PhD, RN, PCCN; Andra Davis, PhD, RN; Cassius Spencer, DNP, RN;
Melody Rasmor, EdD, ARNP-BC, COHN-S; and Lida Dekker, EdD, RN*

115

Promoting Faculty Scholarship: A Clinical Faculty Scholars Program

Ann Minnick, PhD, RN, FAAN; Ruth Kleinpell, PhD, RN, FAAN; and Linda D. Norman, DSN, RN, FAAN

121

DEPARTMENTS

Methodology Corner

69

Syllabus Selections: Innovative Learning Activities

126

Major Articles

- Review of State Boards of Nursing Rules and Regulations for Nurse Preceptors
- Predictors of Underrepresented Nursing Students' School Satisfaction, Success, and Future Education Intent

Research Briefs

- Using Critical Creativity to Reveal Nursing Student Learning in Long-Term Care
- Using Student-Produced Video to Validate Head-to-Toe Assessment Performance
- Being Invisible: Stereotype Threat in an Undergraduate Nursing Program
- Flipped Classroom: Do Students Perceive Readiness for Advanced Discussion?

Educational Innovations

- Testing Off the Clock: Allowing Extended Time for All Students on Tests
- Mobile Devices: A Distraction, or a Useful Tool to Engage Nursing Students?
- Instructor-Created Activities to Engage Undergraduate Nursing Research Students
- New Careers in Nursing: An Effective Model for Increasing Nursing Workforce Diversity
- Escape Room Recruitment Event: Description and Lessons Learned

TABLE OF CONTENTS

EDITORIAL

- Educating Our Students for Everyday Leadership** 131
Janis P. Bellack, PhD, RN, FAAN, ANEF

MAJOR ARTICLES

- Review of State Boards of Nursing Rules and Regulations for Nurse Preceptors** 134
Kristine M. L'Ecuyer, PhD, RN, CNL; Shelley von der Lancken, MSN, RN; Diane Malloy, PhD, RN; Geraldyn Meyer, PhD, RN, CNL; and Matthew J. Hyde, MSN, RN, CNL
- Predictors of Underrepresented Nursing Students' School Satisfaction, Success, and Future Education Intent** 142
Lovoria B. Williams, PhD, FNP-BC, FAANP; Annette B. Bourgault, PhD, RN, CNL; Michael Valenti, PhD, RN; Melissa Howie, MS; and Sunil Mathur, PhD

RESEARCH BRIEFS

- Using Critical Creativity to Reveal Nursing Student Learning in Long-Term Care** 150
Alyssa Indar, MN, RN; Sherry Espin, PhD, RN; Karen LeGrow, PhD, RN; and Nadine Janes, PhD, RN
- Using Student-Produced Video to Validate Head-to-Toe Assessment Performance** 154
Christina Purpora, PhD, RN; and Susan Prion, EdD, RN, CNE, CHSE
- Being Invisible: Stereotype Threat in an Undergraduate Nursing Program** 159
Amber Young Brice, PhD, RN; Kristina Thomas Dreifuerst, PhD, RN, CNE, ANEF; and Aaron Buseh, PhD, MPH, MSN
- Flipped Classroom: Do Students Perceive Readiness for Advanced Discussion?** 163
Carrie Ann Hoover, PhD, RN; Georgia Ann Dinndorf-Hogenson, PhD, RN, CNOR; Jennifer Lee Peterson, DNP, FNP-C, CNOR; Bethany Renae Tollefson, DNP, RN; Jodi Lisbeth Berndt, PhD, RN, CCRN, PCCN, CNE, CHSE; and Nikki Laudenbach, MSN, RN

EDUCATIONAL INNOVATIONS

- Testing Off the Clock: Allowing Extended Time for All Students on Tests** 166
Susan F. Birkhead, DNS, MPH, RN, CNE
- Mobile Devices: A Distraction, or a Useful Tool to Engage Nursing Students?** 170
Cara Gallegos, PhD, RN; and Hannah Nakashima, BS
- Instructor-Created Activities to Engage Undergraduate Nursing Research Students** 174
Linda L. Pierce, PhD, RN, CRRN, FAHA, FAAN; and Kristina M. Reuille, PhD, RN
- New Careers in Nursing: An Effective Model for Increasing Nursing Workforce Diversity** 178
Melva Craft-Blacksheare, DNP, RN, CNM
- Escape Room Recruitment Event: Description and Lessons Learned** 184
Liane Connelly, PhD, RN, NEA-BC; Beth E. Burbach, PhD, RN, CNE; Colleen Kennedy, MSN, RN; and Lisa Walters, MSHSM, RN, FACHE

DEPARTMENT

- Syllabus Selections: Innovative Learning Activities** 188

Major Articles

- Technology, Educator Intention, and Relationships in Virtual Learning Spaces: A Qualitative Metasynthesis
- Diagnostic Reasoning and Cognitive Biases of Nurse Practitioners
- Learning About Conflict and Conflict Management Through Drama in Nursing Education
- The Value of Peer Mentorship as an Educational Strategy in Nursing

Research Briefs

- Difficult to Doable: Interprofessional Collaborative Practice in Distance Education
- Epistemological Development in First-Year Nursing Students Undertaking Cultural Safety Education
- Stepping Into Their Shoes: The Ostomy Experience

Educational Innovations

- Engaging Nursing Students in a Culture of Integrity
- Enhancing Community Education Through Innovative Teaching Strategies in a Baccalaureate Nursing Program
- Integrating Video Simulation Scenarios Into Online Nursing Instruction
- Standardized Patient Simulation to Facilitate Learning in Evidence-Based Oncology Symptom Management

TABLE OF CONTENTS

GUEST EDITORIAL

What Is Holistic Admissions Review, and Why Does It Matter?

Vernell P. DeWitty, PhD, RN

195

MAJOR ARTICLES

Technology, Educator Intention, and Relationships in Virtual Learning Spaces: A Qualitative Metasynthesis

Lorraine M. Gdanetz, MSN, RN, PCCN; Mika K. Hamer, MPH; Eileen Thomas, PhD, RN;

Lindsey M. Tarasenko, MSN, RN; Sara Horton-Deutsch, PhD, RN, FAAN, ANEF; and Jacqueline Jones, PhD, RN, FAAN

197

Diagnostic Reasoning and Cognitive Biases of Nurse Practitioners

Thomas N. Lawson, MS, RN, ACNP-BC

203

Learning About Conflict and Conflict Management Through Drama in Nursing Education

Susanna H. Arvekle, RN; Linda Berg, PhD, RNT; Helena Wigert, PhD, RN; Morag Morrison-Helme, PhD, Grad Dip Teach; and Margret Lepp, PhD, RN

209

The Value of Peer Mentorship as an Educational Strategy in Nursing

Tannis Andersen, MN, RN; and Kathy Watkins, PhD, RN

217

RESEARCH BRIEFS

Difficult to Doable: Interprofessional Collaborative Practice in Distance Education

Patricia Cannistraci, DNS, RN, CNE; Bonny Kehm, PhD, RN; Barbara B. Pieper, PhD, RN; Kim Speerschneider, MS; Stacey L. Farber, PhD; and Barbara C. Storandt, MEd, MS

225

Epistemological Development in First-Year Nursing Students Undertaking Cultural Safety Education

Sallie Greenwood, PhD, RN; and Katrina Fyers, MA, RN

229

Stepping Into Their Shoes: The Ostomy Experience

Donna G. Hood, PhD, RN, CNE; Tara L. Haskins, DNP, RN; and Sherrie C. Roberson, MSN, RN

233

EDUCATIONAL INNOVATIONS

Engaging Nursing Students in a Culture of Integrity

Holly Ann Moore, MSN, CCRN; and Melissa Spratt Gaviola, MEd

237

Enhancing Community Education Through Innovative Teaching Strategies in a Baccalaureate Nursing Program

Ann W. Lambert, MSN, BSN, CRNP, PPCNP-BC; Tanya L. Johnson, MSN, RN, NE-BC; Margot W. Fox, MSN, BSN, CNE; and Chih-hsuan Wang, PhD

240

Integrating Video Simulation Scenarios Into Online Nursing Instruction

Mary Jo Stanley, PhD, RN, CNS, CNE; Jennifer Serratos, MSN, RN; Wendy Matthew, MSN, RN, CHSE; Dinorah Fernandez, MSN, RN; and Michelle Dang, PhD, RN, PHNA-BC

245

Standardized Patient Simulation to Facilitate Learning in Evidence-Based Oncology Symptom Management

Jennifer Gunberg Ross, PhD, RN, CNE; and Sherry A. Burrell, PhD, RN, CNE

250

DEPARTMENT

Syllabus Selections

254

Major Articles

- Optimizing NCLEX-RN Pass Rate Performance Using an Educational Microsystems Improvement Approach
- After the Medication Error: Recent Nursing Graduates' Reflections on Adequacy of Education

Research Briefs

- Nursing Students' Perceptions of Participatory Action Research
- Nursing Students' Perceptions of Safety and Communication Issues in the Clinical Setting
- Collaborative Testing: An Effective Invitational Strategy for High-Stakes Testing in Nursing
- Type D Personality as a Predictor of Resilience Among Nursing Students
- Associate Degree in Nursing-to-Bachelor of Science in Nursing Graduates' Education and Their Perceived Ability to Keep Patients Safe
- Using a Web-Based e-Visit Simulation to Educate Nurse Practitioner Students

Educational Innovations

- Cost-Effective Virtual Clinical Site Visits for Nurse Practitioner Students
- Advocacy and Awareness: Integrating LGBTQ Health Education Into the Prelicensure Curriculum
- Poetry: An Innovative Teaching Strategy for Exploring Empathy With Beginning Nursing Students

TABLE OF CONTENTS

EDITORIAL

- Leadership and Communication Competencies in Nursing: What Are We Missing?** 259
Amy J. Barton, PhD, RN, FAAN, ANEF

MAJOR ARTICLES

- Optimizing NCLEX-RN Pass Rate Performance Using an Educational Microsystems Improvement Approach** 265
Brant J. Oliver, PhD, MS, MPH; Mimi Pomerleau, DNP, RN; Mertie Potter, DNP, PMHNP-BC; Andrew Phillips, PhD, RN; Susan Carpenter, MSN, RN; Steve Ciesielski, MA; Eleanor Pusey-Reid, DNP, RN; Alexia Marcous, MBA, BSN, RN; and Pat Grobecker, DNP, RN

- After the Medication Error: Recent Nursing Graduates' Reflections on Adequacy of Education** 275
Linda A. Treiber, PhD, MSN; and Jackie H. Jones, EdD, MSN

RESEARCH BRIEFS

- Nursing Students' Perceptions of Participatory Action Research** 282
Rick Csiernik, PhD, RSW; Tony O'Regan, MSc, RN; Cheryl Forchuk, PhD, RN; and Abraham Rudnick, PhD, MD

- Nursing Students' Perceptions of Safety and Communication Issues in the Clinical Setting** 287
Theresa Gropelli, PhD, RN; and Joyce A. Shanty, PhD, RN

- Collaborative Testing: An Effective Invitational Strategy for High-Stakes Testing in Nursing** 291
Rebecca Green, DNS, RN; Terri Worthey, PhD, RN; and Jenny Kerven, MS, MEd

- Type D Personality as a Predictor of Resilience Among Nursing Students** 296
Zuzana Škodová, PhD; and L'ubica Bánovčinová, PhD

- Associate Degree in Nursing-to-Bachelor of Science in Nursing Graduates' Education and Their Perceived Ability to Keep Patients Safe** 300
Allison Brandt Anbari, PhD, RN; and Amy Vogelsmeier, PhD, RN, FAAN

- Using a Web-Based e-Visit Simulation to Educate Nurse Practitioner Students** 304
Lisa Schaeg Merritt, DNP, APRN, CPNP-PC/AC; Allison N. Brauch, DNP, APRN, AGNP-BC; Annah K. Bender, PhD; and Daria Kochuk, MS

EDUCATIONAL INNOVATIONS

- Cost-Effective Virtual Clinical Site Visits for Nurse Practitioner Students** 308
Suzanne Alton, DNP, RN, FNP-BC; Sheba A. Luke, DNP, RN, FNP-C, NEA-BC; and Maureen Wilder, DNP, RN, ANP-BC

- Advocacy and Awareness: Integrating LGBTQ Health Education Into the Prelicensure Curriculum** 312
Paula L. McNiel, DNP, APHN-BC; and Kathleen M. Elertson, DNP, APNP, CPNP-PC, FNP-BC

- Poetry: An Innovative Teaching Strategy for Exploring Empathy With Beginning Nursing Students** 315
Laura Mood, PhD, RN

DEPARTMENTS

- Methodology Corner** 262
Syllabus Selections: Innovative Learning Activities 319

Major Articles

- Policy to Foster Civility and Support a Healthy Academic Work Environment
- Factors Influencing Clinical Performance of Baccalaureate Nursing Majors: A Retrospective Audit
- Relationship Between Marginality and Minority Status in Undergraduate Nursing Students
- Simulation Learning and Transfer in Undergraduate Nursing Education: A Grounded Theory Study

Research Briefs

- From Military to Academic Nursing: Embracing an Untapped Leadership Resource
- Development and Evaluation of an Epidural Analgesia Workshop for Senior Nursing Students
- Writing Across the Curriculum: Reliability Testing of a Standardized Rubric
- A Grounded Theory of the Resilience Process in Postqualification Nursing Students
- Generating Gratitude in the Workplace to Improve Faculty Job Satisfaction

Quality Improvement Brief

- Improving Safety Knowledge, Skills, and Attitudes With a Good Catch Program and Student-Designed Simulation

TABLE OF CONTENTS

GUEST EDITORIAL

Dealing With Entitled Students

Karen H. Morin, PhD, RN, ANEF, FAAN

323

MAJOR ARTICLES

Policy to Foster Civility and Support a Healthy Academic Work Environment

Cynthia M. Clark, PhD, RN, ANEF, FAAN; and Katy Ritter, MS, JD

325

**Factors Influencing Clinical Performance of Baccalaureate Nursing Majors:
A Retrospective Audit**

Sandra Johnston, RN; Amanda Fox, PhD, RN; and Fiona Maree Coyer, PhD, RN

333

**Relationship Between Marginality and Minority Status in Undergraduate Nursing
Students**

Heather Englund, PhD, RN

339

**Simulation Learning and Transfer in Undergraduate Nursing Education:
A Grounded Theory Study**

David A. Miles, PhD, CRNA, APN

347

RESEARCH BRIEFS

From Military to Academic Nursing: Embracing an Untapped Leadership Resource

Katie A. Chargualaf, PhD, RN, CMSRN; Brenda Elliott, PhD, RN, CNE; and Barbara Patterson, PhD, RN, ANEF

355

**Development and Evaluation of an Epidural Analgesia Workshop for Senior
Nursing Students**

*Marian Luctkar-Flude, PhD, RN; Rosemary A. Wilson, PhD, RN(EC); Kim Sears, PhD, RN; Cheryl Pulling, MScN, RN;
Diana Hopkins-Rosseel, MSc(RHBS), PT; Melanie Jaeger, MD, FRCP*

359

Writing Across the Curriculum: Reliability Testing of a Standardized Rubric

*Margo Minnich, DNP, RN; Amanda J. Kirkpatrick, MSN, RN; Joely T. Goodman, MSN, RN; Ali Whittaker, EdD, RN;
Helen Stanton Chapple, PhD, RN, CT; Anne M. Schoening, PhD, RN, CNE; and Maya M. Khanna, PhD*

366

A Grounded Theory of the Resilience Process in Postqualification Nursing Students

Jennifer Jackson, MN, RN

371

Generating Gratitude in the Workplace to Improve Faculty Job Satisfaction

Amy Stegen, MSN, RN; and Jamie Wankier, MSN, RN

375

QUALITY IMPROVEMENT BRIEF

**Improving Safety Knowledge, Skills, and Attitudes With a Good Catch Program
and Student-Designed Simulation**

Michele Tanz, DNP, APRN, FNP-BC

379

DEPARTMENT

Syllabus Selections: Innovative Learning Activities

385

Major Articles

- Kirkpatrick's Evaluation of Simulation and Debriefing in Health Care Education: A Systematic Review
- Constructing Writing Practices in Nursing
- A Rubric to Assess Students' Clinical Reasoning When Encountering Virtual Patients
- Programmatic Evaluation of Holistic Admissions: The Influence on Students

Research Briefs

- Exploring the Student Peer Mentor's Experience in a Nursing Peer Mentorship Program
- Development and Assessment of an Interprofessional Education Simulation to Promote Collaborative Learning and Practice

Educational Innovations

- Developing a Culture of Caring and Support Through a Peer Mentorship Program
- Service-Learning: Promoting Empathy Through the Point-in-Time Count of Homeless Populations
- Master of Science in Nursing and Doctor of Nursing Practice Clinical Curriculum Map

Quality Improvement Brief

- Interrater Reliability and Usability of a Nurse Anesthesia Clinical Evaluation Instrument

TABLE OF CONTENTS

EDITORIAL

Managing Transitions

Amy J. Barton, PhD, RN, FAAN, ANEF

391

MAJOR ARTICLES

**Kirkpatrick's Evaluation of Simulation and Debriefing in Health Care Education:
 A Systematic Review**

Sandra Johnston, RN; Fiona Maree Coyer, PhD, RN; Robyn Nash, PhD, RN

393

Constructing Writing Practices in Nursing

Kim M. Mitchell, BA, MN, RN

399

A Rubric to Assess Students' Clinical Reasoning When Encountering Virtual Patients

*Carina Georg, MSN, RN; Klas Karlgren, PhD; Johanna Ulfvarson, PhD, RN; Maria Jirwe, PhD, RN;
 and Elisabet Welin, PhD, RN*

408

Programmatic Evaluation of Holistic Admissions: The Influence on Students

*Julie J. Zerwic, PhD, RN, FAHA, FAAN; Linda D. Scott, PhD, RN, NEA-BC, FAAN; Linda L. McCreary, PhD, RN, FAAN;
 and Colleen Corte, PhD, RN, FAAN*

416

RESEARCH BRIEFS

Exploring the Student Peer Mentor's Experience in a Nursing Peer Mentorship Program

*Nadine Vandal, MSc(A), RN; Katerina Leung, MSc(A), RN; Lia Sanzone, MSc(A), MSc(Management), RN;
 Françoise Fillion, MSc (N), RN; Argerie Tsimicalis, PhD, RN; and Ariella Lang, PhD, RN*

422

**Development and Assessment of an Interprofessional Education Simulation to Promote
 Collaborative Learning and Practice**

*Lindsay Iverson, DNP, APRN, ACNP-BC; Nancy Bredenkamp, PhD, APRN; Cathy Carrico, DNP, APRN; Susan Connelly, DNP, APRN;
 Kim Hawkins, PhD, APRN; Michael S. Monaghan, PharmD, BCPS; and Mark Malesker, PharmD, BCPS*

426

EDUCATIONAL INNOVATIONS

Developing a Culture of Caring and Support Through a Peer Mentorship Program

Deborah Kramer, EdD, FNP, RN, CPNP; Sandra M. Hillman, PhD, RN; and Mirian Zavala, DNS, RN

430

**Service-Learning: Promoting Empathy Through the Point-in-Time Count of
 Homeless Populations**

Lori T. Pierangeli, PhD, FCN, RN; and Clare M. Lenhart, PhD, MPH

436

Master of Science in Nursing and Doctor of Nursing Practice Clinical Curriculum Map

Terri Fowler, DNP, APRN, FNP-C; Ruth Conner, PhD, APRN, FNP-BC; and Whitney Smith, DNP, APRN, AGNP-C

440

QUALITY IMPROVEMENT BRIEF

Interrater Reliability and Usability of a Nurse Anesthesia Clinical Evaluation Instrument

Mark W. Schierenbeck, DNP, MHS, CRNA; and John A. Murphy, DNP, CRNA

446

DEPARTMENTS

Erratum

392

Syllabus Selections

450

Major Articles

- Everyday Ethical Comportment: An Evolutionary Concept Analysis
- Outcomes of a Critical Care Hospital-Based Fellowship for Senior Nursing Students
- Screening, Brief Intervention, and Referral to Treatment: Nurses Helping Colorado Training Program
- Development of Quantitative Research Skills Competencies to Improve Doctor of Philosophy Nursing Student Training

Research Briefs

- Satisfactory Completion of End-of-Course Outcomes Using Simulation
- An Interprofessional Education Simulation Workshop: Health Professions Learning Palliative Care Communication

Educational Innovations

- Prioritizing the Fundamentals of Care Within the Prelicensure Nursing Curriculum
- Implementation of Electronic Objective Structured Clinical Examination Evaluation in a Nurse Practitioner Program
- Development of an Innovative Endocrinology Training Program for Nurse Practitioners

TABLE OF CONTENTS

EDITORIAL

- Being Nice, Being Aware: Extra Points for Emotional Intelligence** 455
Janis P. Bellack, PhD, RN, FAAN, ANEF

MAJOR ARTICLES

- Everyday Ethical Comportment: An Evolutionary Concept Analysis** 460
Joshua Hardin, MSN
- Outcomes of a Critical Care Hospital-Based Fellowship for Senior Nursing Students** 469
Vicki Moran, PhD, RN, CNE; Rose Hansen, MSN, RN; and Deidre Schweiss, DNP, RN, CPNP
- Screening, Brief Intervention, and Referral to Treatment: Nurses Helping Colorado Training Program** 476
Paul F. Cook, PhD; Laurra Aagaard, MS, MA; Fara Bowler, MS, APRN, ANP-C, CHSE; Laura Rosenthal, DNP, ACNP, FAANP; Lisa Krug Avery, MSW; and Mary Weber, PhD, PMHNP-BC, FAANP, FAAN
- Development of Quantitative Research Skills Competencies to Improve Doctor of Philosophy Nursing Student Training** 483
Lisa M. Thompson, PhD, RN, FNP, FAAN; Lydia B. Zablotska, PhD, MD, MPA; Jyu-Lin Chen, PhD, RN, CNS, FAAN; SoSon Jong, PhD, RN; Abbey Alkon, PhD, RN, PNP; Soo-Jeong Lee, PhD, RN, ANP; and David Vlahov, PhD, RN, FAAN

RESEARCH BRIEFS

- Satisfactory Completion of End-of-Course Outcomes Using Simulation** 489
Michelle E. Bussard, PhD, ACNS-BC, RN, CNE
- An Interprofessional Education Simulation Workshop: Health Professions Learning Palliative Care Communication** 493
Christine Bradway, PhD, GNP-BC; Valerie T. Cotter, DrNP, AGPCNP-BC; Neha J. Darrah, MD; Varleisha D. Gibbs, PhD, OTD, OTR/L; Diane Hadley, PharmD, BCACP; Eun Hae Kim, PhD, MSW; Denise LaMarra, MS, CHSE, AGPCNP-BC, FAANP, FAAN; Lora Packel, PhD, PT; and Amy M. Westcott, MD, MHPE

EDUCATIONAL INNOVATIONS

- Prioritizing the Fundamentals of Care Within the Prelicensure Nursing Curriculum** 498
Jan Alderman, MClSci, BN; Christopher Kastelein, MEN, BN; Rebecca Feo, PhD, BPsych(Hons); Lauren Frensham, PhD, BPsych(Hons); Yvette Salamon, Postgrad BEd, MCN (Perioperative), RN; and Alison Kitson, PhD, BN, FRCN
- Implementation of Electronic Objective Structured Clinical Examination Evaluation in a Nurse Practitioner Program** 502
Janet D. Luimes, MScN, RN(NP); and Mary Ellen Labrecque, PhD, RN(NP)
- Development of an Innovative Endocrinology Training Program for Nurse Practitioners** 506
Kathryn Evans Kreider, DNP, APRN, FNP-BC, BC-ADM; and B. Iris Padilla, PhD, FNP-BC

DEPARTMENTS

- Methodology Corner** 457
Syllabus Selections 510

Major Articles

- Characteristics of Academic Coaches in an Online RN-to-BSN Program
- Developing Minority Nursing Students: Evaluation of an Innovative Mentorship and Leadership Program
- Differences in Nursing Faculty Satisfaction Teaching Online: A Comparative Descriptive Study

Research Briefs

- A Standardized Clinical Performance Grading Rubric: Reliability Assessment
- Arts-Based Learning Strategies in Clinical Postconference: A Qualitative Study
- Exploring Predictors of NCLEX-RN Success: One School's Search for Excellence

Educational Innovations

- Rural Community Case Management Experience for Bachelor of Science in Nursing Students: A Focus Group Evaluation
- Coaching to NCLEX-RN Success: A Postgraduation Intervention to Improve First-Time Pass Rates
- Experiential Community Health Assessment Through PechaKucha

TABLE OF CONTENTS

EDITORIALS

- Improving Environments for Learning: Implications for Nursing Faculty**
Amy J. Barton, PhD, RN, FAAN, ANEF 515
- A Note From Janis P. Bellack, PhD, RN, FAAN, ANEF, Editor Emeritus**
Janis P. Bellack, PhD, RN, FAAN, ANEF 517

MAJOR ARTICLES

- Characteristics of Academic Coaches in an Online RN-to-BSN Program**
*Daisha Jane Cipher, PhD; Regina Wilder Urban, PhD, RN-BC, CNE, CCRN; and
Mary E. Mancini, PhD, RN, NE-BC, FAHA, ANEF, FAAN* 520
- Developing Minority Nursing Students: Evaluation of an Innovative Mentorship
and Leadership Program**
*Kenya Snowden, DNP, APRN, FNP-C; Cynthia Foronda, PhD, RN, CNE; Juan Gonzalez, DNP, APRN, FNP-BC;
Johis Ortega, PhD, APRN, ACNP-BC; Deborah Salani, DNP, APRN, PMHNP-BC; Lila de Tantillo, MS, RN;
Mary Hooshmand, PhD, RN; and Nena Peragallo Montano, DrPH, RN, FAAN* 526
- Differences in Nursing Faculty Satisfaction Teaching Online: A Comparative
Descriptive Study**
Deanna L. Howe, PhD, RN, CNE; Hsiu-Chin Chen, PhD, EdD, RN; Keri L. Heitner, PhD; and Susan A. Morgan, PhD, RN 536

RESEARCH BRIEFS

- A Standardized Clinical Performance Grading Rubric: Reliability Assessment**
Mary Louisa Kopp, PhD, RN, CNE, CHPN 544
- Arts-Based Learning Strategies in Clinical Postconference: A Qualitative Study**
Stacy L. Lutter, DEd, RN; Carrie L. Pucino, DEd, RN; and Jodi L. Jarecke, DEd, MPH 549
- Exploring Predictors of NCLEX-RN Success: One School's Search for Excellence**
Emily Havrilla, PhD, CRNP, ANP-BC; Deborah Zbegner, PhD, CRNP, WHNP-BC; and Joyce Victor, PhD, RN-BC, CHSE-A 554

EDUCATIONAL INNOVATIONS

- Rural Community Case Management Experience for Bachelor of Science in
Nursing Students: A Focus Group Evaluation**
Florence M. Weierbach, PhD, RN; and Marietta P. Stanton, PhD, RN, CCM, FAAN 557
- Coaching to NCLEX-RN Success: A Postgraduation Intervention to Improve
First-Time Pass Rates**
Kathleen Czekanski, PhD, RN, CNE; Sharon Mingo, MSN, RN; and Letty Piper, EdD, RN 561
- Experiential Community Health Assessment Through PechaKucha**
Sylvane Filice, PhD, RN; and Sally Dampier, DNP, RN 566

DEPARTMENT

- Syllabus Selections: Innovative Learning Activities** 570

JOURNAL OF NURSING EDUCATION[®]

October 2018

Volume 57

Number 10

Major Articles

- Relationship of Multiple Attempts on an Admissions Examination to Early Program Performance
- Nursing Faculty Perceptions of Service-Learning: An Integrative Review
- Registered Nurses' Experiences of Passing the NCLEX-RN After More Than One Attempt
- Clinical Research Nursing: Awareness and Understanding Among Baccalaureate Nursing Students

Research Briefs

- Increasing Psychiatric Mental Health Nursing HESI Grade Allocation Percentage in a Psychiatric Nursing Course
- Comparison of Two Methods of Teaching Culture to Bachelor of Science in Nursing Students
- Stereotype Threat in Male Nurse–Patient Interactions

Educational Innovations

- Academic–Practice Partnership: Benefits and Sustainability of the Northeast Region VA Nursing Alliance
- Using Simulation to Teach Telehealth Nursing Competencies

Healio^{com}

ACCESS FULL TEXT
at Healio.com/JNE

Cited in MEDLINE/PubMed

SLACK[®]
INCORPORATED

TABLE OF CONTENTS

EDITORIAL

Nursing Education: Our Iceberg Is Melting

Teri A. Murray, PhD, APHN-BC, RN, FAAN

575

MAJOR ARTICLES

Relationship of Multiple Attempts on an Admissions Examination to Early Program Performance

Michelle Dunham, PhD; and Joshua MacInnes, PhD

578

Nursing Faculty Perceptions of Service-Learning: An Integrative Review

Maryanne T. Sandberg, EdD, RN

584

Registered Nurses' Experiences of Passing the NCLEX-RN After More Than One Attempt

Tammy Kasprovich, PhD, RN, CEN; and Leona VandeVusse, PhD, CNM, FACNM

590

Clinical Research Nursing: Awareness and Understanding Among Baccalaureate Nursing Students

Aaron R. Alsleben, DHSc, RN-BC, CCRP; Jeffrey L. Alexander, PhD, FAACVPR, ACSM-CEP; and Eric P. Matthews, PhD

598

RESEARCH BRIEFS

Increasing Psychiatric Mental Health Nursing HESI Grade Allocation Percentage in a Psychiatric Nursing Course

Rebecca Lynn Casarez, PhD, PMHCNS-BC; Robert Gordon Hanks, PhD, FNP-C; and Linda Stafford, PhD, CS

604

Comparison of Two Methods of Teaching Culture to Bachelor of Science in Nursing Students

Anne Scott Stiles, PhD, RN; Zohreh Schuessler, MSN, MPH, RN; and Linda James, MSc, RN

609

Stereotype Threat in Male Nurse–Patient Interactions

Andrew C. Tollison, PhD

614

EDUCATIONAL INNOVATIONS

Academic–Practice Partnership: Benefits and Sustainability of the Northeast Region VA Nursing Alliance

Donna M. Glynn, PhD, RN, ANP-BC; Judith Wendt, MSN, RN; Cecilia McVey, MHA, RN, FAAN; and Judith A. Vessey, PhD, MBA, RN, FAAN

620

Using Simulation to Teach Telehealth Nursing Competencies

Tedra S. Smith, DNP, CRNP, CPNP-PC, CNE; Penni Watts, PhD, RN, CHSE-A; and Jacqueline A. Moss, PhD, RN, FAAN

624

DEPARTMENT

Syllabus Selections: Innovative Learning Activities

628

Major Articles

- Perceived Effectiveness of an English-as-an-Additional-Language Nursing Student Support Program
- Use of Emotional Intelligence to Enhance Advanced Practice Registered Nursing Competencies
- Analysis of Licensure Testing Patterns of RN Graduates in Oregon
- Female Nursing Students' Experience With and Exposure to Sexual Assault
- Virtual Interprofessional Learning

Research Briefs

- Nursing Students' Reactions to an Educational Experiential Immersion in Palliative Care
- Identifying Motivational Factors for Enrolling in a Doctor of Nursing Practice Program
- Using Think Aloud in Health Assessment: A Mixed-Methods Study

Educational Innovations

- Enhancing Systems Thinking for Undergraduate Nursing Students Using Friday Night at the ER
- Striving for Precision: Enhancing Genetic Competency in Primary Care Nurse Practitioner Students
- A Strategy for Role Assignment in Simulation Using Collaborative Cognition

TABLE OF CONTENTS

EDITORIAL

- Interprofessional Education in the Age of Risk and Innovation** 635
Amy J. Barton, PhD, RN, FAAN, ANEF; and Barbara Brandt, PhD, EdM, FNAP

MAJOR ARTICLES

- Perceived Effectiveness of an English-as-an-Additional-Language Nursing Student Support Program** 641
Liza Lai Shan Choi, MN, RN
- Use of Emotional Intelligence to Enhance Advanced Practice Registered Nursing Competencies** 648
Kathleen M. Cox, DNP, APRN, ACNP-BC
- Analysis of Licensure Testing Patterns of RN Graduates in Oregon** 655
Joanne Noone, PhD, RN, CNE, ANEF; Joy Ingwerson, MSN, RN, CNE; and Amari Kunz, BSN, RN
- Female Nursing Students' Experience With and Exposure to Sexual Assault** 662
Jenna Alana LaGiudice, PhD, CNM, RN; and Kathryn E. Phillips, PhD, ANP-BC
- Virtual Interprofessional Learning** 668
Terri Fowler, DNP, APRN, FNP-C; Shannon Phillips, PhD, RN; Sachin Patel, MSc; Ken Ruggiero, PhD; Kelly Ragucci, PharmD; Donna Kern, MD; and Gail Stuart, PhD, RN, FAAN

RESEARCH BRIEFS

- Nursing Students' Reactions to an Educational Experiential Immersion in Palliative Care** 675
Toni L. Glover, PhD, GNP-BC, ACHPN; Natasha R. Narvel, BS; Lucille A. Schneider, BSN; Ann L. Horgas, PhD, RN, FGSA, FAAN; and Susan Bluck, PhD
- Identifying Motivational Factors for Enrolling in a Doctor of Nursing Practice Program** 680
Meigan Robb, PhD, RN; and Diane F. Hunker, PhD, MBA, RN
- Using Think Aloud in Health Assessment: A Mixed-Methods Study** 684
Margaret Verkuyl, MN, NP:PHC; Michelle Hughes, MEd, RN; and Mary Clare Fyfe, MN, RN

EDUCATIONAL INNOVATIONS

- Enhancing Systems Thinking for Undergraduate Nursing Students Using Friday Night at the ER** 687
Cynthia Thornton Bacon, PhD, RN, CNE; Peggy Trent, DNP, RN; and Thomas P. McCoy, PhD, PStat
- Striving for Precision: Enhancing Genetic Competency in Primary Care Nurse Practitioner Students** 690
Elizabeth Sloand, PhD, CRNP, FAAN; Adrienne Nicole Bourguet, MSN, CRNP; Wynnona Engle-Pratt, MSN, MPH, CRNP; and Joann Bodurtha, MD, MPH
- A Strategy for Role Assignment in Simulation Using Collaborative Cognition** 694
Jeanne Carey, MEd, RN, CHSE; Jennifer Woo, PhD, CNM, WHNP; Marie Lindley, PhD, RN; Ashantà Z. Lewis, MS, RN, CCTN; and Breanne Wilburn, MSN, RN, CMSRN

DEPARTMENTS

- Methodology Corner** 638
- Syllabus Selections: Innovative Learning Activities** 698

JOURNAL OF

NURSING EDUCATION[®]

December 2018

Volume 57
Number 12

Major Articles

- Growing a Professional Identity: A Grounded Theory of Baccalaureate Nursing Students
- Improving Nursing and Midwifery Education in a Resource-Limited Context: An Initial Evaluation
- ESL Versus Non-ESL Nursing Students' Perceptions of Incivility in the Clinical Setting
- Teaching Clinical Reasoning Piece by Piece: A Clinical Reasoning Concept-Based Learning Method

Research Briefs

- Preparing Advanced Practice Registered Nursing Students to Deliver Adolescent SBIRT for Substance Use
- Developing Person-Centered Care Through the Biographies of the Older Adult
- Assessing Intercultural Development Pre- and Post Education Abroad
- Nursing Student Satisfaction With Daily Life: A Holistic Approach

Educational Innovations

- Identifying Future Health Professionals' Understanding of the Determinants of Health
- Innovative Approach to Address Disability Concepts and Standardized Patients With Disability in an Undergraduate Curriculum



ACCESS FULL TEXT
at Healio.com/JNE

Cited in MEDLINE/PubMed

SLACK[®]
INCORPORATED

TABLE OF CONTENTS

EDITORIAL

Cautious Certainty: Not Easy, But Nearly Always Necessary <i>Darrell Spurlock, Jr., PhD, RN, NEA-BC, ANEF</i>	703
---	------------

MAJOR ARTICLES

Growing a Professional Identity: A Grounded Theory of Baccalaureate Nursing Students <i>Dawn M. Goodolf, PhD, RN</i>	705
--	------------

Improving Nursing and Midwifery Education in a Resource-Limited Context: An Initial Evaluation <i>Janice H. Goodman, PhD, PMHCNS-BC, PMHNP-BC; Edwin Beyan, MSNEd, RN; and Edna Johnson, PhD, FNP</i>	712
---	------------

ESL Versus Non-ESL Nursing Students' Perceptions of Incivility in the Clinical Setting <i>Judith Gonzalez Ruvalcaba, EdD, MSN, RN; Susan Welch, EdD, RN, CNE; and Joan Carlisle, PhD, RN, PPCNP-BC</i>	720
--	------------

Teaching Clinical Reasoning Piece by Piece: A Clinical Reasoning Concept-Based Learning Method <i>Lisa Gonzalez, MSN, RN, CNE, CCRN-K</i>	727
---	------------

RESEARCH BRIEFS

Preparing Advanced Practice Registered Nursing Students to Deliver Adolescent SBIRT for Substance Use <i>Elizabeth K. Kuzma, DNP, RN, FNP-BC; Nicole Boucher, PhD, RN, CPNP-PC; Brittany Gray, BSN, RN; Katie Burmester; Robert Ploutz-Snyder, PhD; and Stephen Strobbe, PhD, RN, PMHCNS-BC, CARN-AP</i>	736
--	------------

Developing Person-Centered Care Through the Biographies of the Older Adult <i>Diana Jefferies, PhD, RN; and Deborah Hatcher, PhD, RN</i>	742
--	------------

Assessing Intercultural Development Pre- and Post Education Abroad <i>Elizabeth A. Fitzgerald, EdD, APRN-CNS, PMHCNS-BC, CTN-B; Penny R. Marzalik, PhD, APRN-CNM; and Jennifer Kue, PhD</i>	747
---	------------

Nursing Student Satisfaction With Daily Life: A Holistic Approach <i>Susan Gordon Williams, PhD, RN; Ryon McDermott, PhD; Sharon Fruh, PhD, RN, FNP-BC; Rebecca Graves, PhD, NP-C; Heather Hall, PhD, RN, NNP; Theresa Wright, DNP, RN; Debra Swanzy, DNP, RN; and Christen Carter</i>	751
--	------------

EDUCATIONAL INNOVATIONS

Identifying Future Health Professionals' Understanding of the Determinants of Health <i>Katherine A. Baverstock, MEd; Diane Marie Gargya, Prof Hon Clin Pharm; Mervyn Jackson, PhD; and Ieva Stupans, PhD</i>	756
---	------------

Innovative Approach to Address Disability Concepts and Standardized Patients With Disability in an Undergraduate Curriculum <i>Suzanne C. Smeltzer, EdD, RN, ANEF, FAAN; Jennifer G. Ross, PhD, RN, CNE; Bette Mariani, PhD, RN, ANEF; Colleen H. Meakim, MSN, RN, CHES, ANEF; Elizabeth Bruderle, PhD, RN; Elizabeth Petit de Mange, PhD, RN; and Serah Nthenge, MSN</i>	760
---	------------

DEPARTMENT

Syllabus Selections: Innovative Learning Activities	765
--	------------

NEWSFARMA

MÉDICO

nº36
NOVEMBRO//DEZEMBRO
2018
ANO 6
3€

NEWS

ESMO

A Sociedade reforçou o compromisso em “garantir o acesso a conhecimentos especializados e às terapêuticas certas a todos os doentes”

UEGW 2018

Divulgação dos novos avanços terapêuticos

ECTRIMS 2018

Inovação em esclerose múltipla na área da Gastroenterologia



EASD 2018

O AUGE DA DISCUSSÃO
CIENTÍFICA EM TORNO
DA DIABETES

8
ORTOPEDIA DA CUF
DESCOBERTAS À LUPA
Entrevista Prof. Doutor
Jorge Mineiro

14
650 PARTICIPANTES
COMPROVAM "REALIDADE
ÍMPAR" VIVIDA PELA
MEDICINA GERAL E FAMILIAR
Dr. Rui Nogueira

18
II WETLAB DA VÁLVULA
MITRAL CICC/SPCCTV
EM RETROSPECTIVA
Dr. André Antunes
Dr. Rui Cerqueira

20
O FUTURO. HOJE NOVA
GERAÇÃO DE INSULINAS
Dr.ª Rosa Maria Príncipe

22
FUNCHAL A CAPITAL
DA DIABETOLOGIA
Entrevista
Dr. Silvestre Abreu

26
O POTENCIAL DA GENÓMICA
NA ESCOLHA DA TERAPÉUTICA
DIRECIONADA E PRECISA
Prof. Doutor Carlos Caldas

26
OS TUMORES NÃO SÃO SÓ
UM CONJUNTO DE
ALTERAÇÕES GENÉTICAS
Prof. Doutor Manuel
Sobrinho Simões

34
RECOMENDAÇÕES
PARA O TRATAMENTO
DA DIABETES TIPO 2 EM
LÍNGUA PORTUGUESA
Prof. Doutor
Davide Carvalho

34
TRAZER A PESSOA
COM DIABETES AO CENTRO
DO DEBATE
Dr. José Manuel Boavida

34
UM DOS MOMENTOS
LATOS DO EASD 2018:
UKPDS, 40 ANOS DEPOIS
Dr. Silvestre Abreu

36
TRIALNET: UM PROJETO
PIONEIRO DE RASTREIO
DA DIABETES TIPO1
Dr.ª Carla Greenbaum

36
ROTTERDAM STUDY:
DIFERENTES PADRÕES
ALIMENTARES E RISCO DE DT2
Prof.ª Doutora
Trudy Voortman

38
EUROPEAN DIABETES FORUM:
REMAR EM CONJUNTO
PARA LEVAR A DIABETES
A BOM PORTO
Prof. Doutor John Nolan

38
PRÉ-DIABETES:
RESULTADOS DO ESTUDO
RISE EM DESTAQUE
Dr.ª Susana Heitor

50
"PORTO" DE ENCONTRO
DA ATEROSCLEROSE
Entrevista Prof.ª Doutora
Luciana Couto

54
DISLIPIDEMIA FAMILIAR
HIPERCOLESTEROLEMIA
Prof.ª Doutora
Mafalda Bourbon

56
DISLIPIDEMIA -THE LOWER
THE BETTER ACIMA
DOS 80 ANOS?
Dr.ª Elisabete Rodrigues

60
PREPARA O FUTURO,
NOVAS SOLUÇÕES
Prof.ª Doutora
Bárbara Gomes

64
ATUALIZAR, DISCUTIR
E TROCAR IDEIAS
Dr. Hélder Mansinho

66
PERSPETIVA
DO RADIONCOLOGISTA
- TRATAMENTO DA DOENÇA
METASTÁTICA HEPÁTICA
Dr. Paulo Costa

67
QUEM REFERENCIAR?
SÍNDROMES HEREDITÁRIAS
GASTROINTESTINAIS
Dr.ª M.ª Teresa Santos Silva

68
ANEMIA: UMA
DAS COMPLICAÇÕES MAIS
COMUNS DAS DOENÇAS
GASTROINTESTINAIS
Dr. João Ramos de Deus

76
UEG QUER ESTIMULAR
A INTERAÇÃO COM AS
SOCIEDADES CIENTÍFICAS
NACIONAIS
Prof. Doutor Luís Tomé

76
PORTUGUÊS DISTINGUIDO
COM O PRÉMIO UEG WEEK
"RISING STAR"
Prof. Doutor
Rodrigo Liberal

78
COMUNICAÇÃO NACIONAL
PREMIADA NA SESSÃO
"TRANSLATIONAL RESEARCH
IN LIVER, BILLIARY
AND PÂNCREAS"
Dr. André Lopes Simão

78
COMPLEXIDADE NA DISTINÇÃO
ENTRE DOENÇA DE CROHN
COMPLICADA E TUBERCULOSE
DISSEMINADA
Dr. João Carlos Silva

79
DOENÇA DE CROHN FATORES
PREDITIVOS DE PROGNÓSTICO
DESFAVORÁVEL
Dr.ª Cátia Arieira

79
CANCRO DO ESTÔMAGO:
FORMAÇÃO E EVOLUÇÃO
TECNOLÓGICA AUMENTAM
A SOBREVIVÊNCIA DOS DOENTES
Prof.ª Doutora
Fátima Carneiro

82
TÉCNICAS AVANÇADAS
DE ENDOSCOPIA:
RECOMENDAÇÕES E
PERSPETIVAS FUTURAS
EM ANÁLISE
Prof. Doutor Mário
Dinis-Ribeiro

82
ELEIÇÃO DA PRESIDENTE
DA EUROPEAN BOARD
IN GASTROENTEROLOGY
AND HEPATOLOGY
Dr.ª Isabelle Cremers

84
APPS DE SAÚDE
NOS TELEMÓVEIS: UMA
GRANDE CONFUSÃO?
Prof. Doutor Paulo Moreira

90
QUALIDADE E DIVERSIDADE
CIENTÍFICA NO ECTRIMS 2018
Prof.ªs Dotoras Maria José
Sá e Joana Guimarães

94
INVESTIGAÇÃO MADE IN
PORTUGAL NO ECTRIMS 2018
Prof.ªs Dotoras
Adelaide Fernandes
e Ana Martins da Silva

96
ATUALIZAÇÃO
DE CONHECIMENTOS
PARA UMA BOA PRESTAÇÃO
DE CUIDADOS MÉDICOS
Prof.ª Doutora
Ana Todo Bom

98
DIVERSIFICAÇÃO
ALIMENTAR NO LACTENTE/
/CRIANÇA SAUDÁVEL
Dr.ª Juliana Roda

ASSINE E MANTENHA-SE INFORMADO SOBRE AS NOTÍCIAS DO MUNDO MÉDICO

Preencha o formulário abaixo e envie por
correio para News Farma, Av. Infante D.
Henrique, n.º 333 H, esc. 37, 1800-282
LISBOA.

EDIÇÕES

NEWSFARMA

T. 218 504 065
newsfarma@newsfarma.pt
www.newsfarma.pt

SÓ PARA PROFISSIONAIS DE SAÚDE

**SIM, DESEJO ASSINAR A REVISTA
MÉDICO NEWS POR 18€ (6 NÚMEROS)**

Nome* _____

Morada* _____

Localidade* _____

Código postal* _____

E-mail* _____

Telemóvel* _____ Telefone _____

Profissão* _____

Contribuinte* _____

Data de nascimento _____

FORMAS DE PAGAMENTO

Transferência bancária
para o NIB 0010 0000 48912570001 15.
Envio do comprovativo junto com o cupão
ou por e-mail para newsfarma@newsfarma.pt

Cheque
à ordem de Colloquialform - Comunicação,
Unipessoal Lda.

Todos os campos assinalados com astisco (*) são
de preenchimento obrigatório.

Quality in Ageing and Older Adults

Promoting excellence in services through
research, policy and practice



Quality in Ageing and Older Adults

Promoting excellence in services through research, policy and practice

Number 2

- 85 Editorial
- 87 Older people's travel and mobility needs: a reflection of a hierarchical model
10 years on
Charles Musselwhite and Hebba Haddad
- 106 An empirical study of elder abuse in the state of Uttar Pradesh of India
Avanish Bhai Patel and Anindya J. Mishra
- 117 Being an adult child of an elderly person living in a nursing home:
a phenomenological approach to the Turkish case
Pelin Önder Erol and Elif Gün
- 126 To err is human: medication patient safety in aged care, a case study
Julia Gilbert and Jeong-ah Kim
- 135 Co-creativity: possibilities for using the arts with people with a dementia
Hannah Zeilig, Julian West and Millie van der Byl Williams
- 146 Virtual Dementia Tour®: limitations and ethics
Alessandra Merizzi
- 156 Book review

Quality in Ageing and Older Adults

Promoting excellence in services through
research, policy and practice



Quality in Ageing and Older Adults

Promoting excellence in services through research, policy and practice

Number 3

- 157 Editorial
- 158 Relevance of urban green space for physical activity and health-related quality of life in older adults
Evi Petersen, Gerhard Schoen, Gunnar Liedtke and Astrid Zech
- 167 Let me tell you about healthy ageing and about my quality of life: listening to the baby boomer voice
Margaret Hardy, Florin Oprescu, Prue Millear and Mathew Summers
- 180 Exploring health care workers' perceptions and experiences of communication with ethnic minority elders
Gloria Likupe, Carol Baxter and Mohamed Jogi
- 191 Housing conditions and non-communicable diseases among older adults in Ireland
Sarah Gibney, Mark Ward and Sinead Shannon
- 205 How could discourse theories of identity formation critically engage patient-centered care in older adults?
Anna Horton and Simon Horton

Quality in Ageing and Older Adults

Promoting excellence in services through
research, policy and practice

Quality care and support for older people living in rural
communities: learning from international models

Guest Editors: Lyn M. Holley
and Roger O'Sullivan



Quality in Ageing and Older Adults

Promoting excellence in services through research, policy and practice

Number 4

Quality care and support for older people living in rural communities: learning from international models

Guest Editors: Lyn M. Holley and Roger O'Sullivan

- 217 Guest editorial
- 220 Research partnerships – embracing user involvement: practical considerations and reflections
Roger O'Sullivan
- 232 Interdisciplinary partnerships for rural older adults' transitions of care
Joyce Weil, Gwyneth Milbrath, Teresa Sharp, Jeanette McNeill, Elizabeth Gilbert, Kathleen Dunemn, Marcia Patterson and Audrey Snyder
- 242 Strategic partnerships enhance resources for care of rural-dwelling older adults
Lyn M. Holley, Christopher M. Kelly, Jerome Deichert, Silvester Juanes and Loretta Wolf
- 251 Assessment of metabolic syndrome risk factors among rural-dwelling older adults requires innovation: partnerships and a mobile unit can help
Martha R. Crowther, Cassandra D. Ford, Latrice D. Vinson, Chao-Hui Huang, Ernest Wayde and Susan Guin
- 261 Impact of a home-based nutrition and exercise intervention in improving functional capacity associated with falls among rural seniors in Canada
Shanthi Johnson, Bill McLeod, Sabyasachi Gupta and Katherine McLeod
- 273 The importance of a room with a view for older people with limited mobility
Charles Musselwhite
- 286 Supporting older military veterans in the rural US
Bret Hicken and Kimber Parry
- 298 Professional associations can nurture interdisciplinary partnerships to better serve rural-dwelling older adults
Cassandra D. Ford

ISBN 978-1-78973-743-1

ORGÃO OFICIAL DA:



SOCIEDADE PORTUGUESA
DIABETOLOGIA

PORTUGUESE
SOCIETY OF DIABETOLOGY

REVISTA PORTUGUESA DE DIABETES

Volume 13 · Número 4 - Dezembro 2018

PARIS (FRANÇA)



/ Associação entre Diabetes *Mellitus* e Infecções do Trato Urinário Graves

/ Consenso Nacional para a Utilização do Sistema
de Monitorização *Flash* da Glicose

/ Recomendações Nacionais da SPD para o Tratamento da Hiperglicemia
na Diabetes Tipo 2 – Atualização 2018/19 com Base
na Posição Conjunta ADA/EASD

ACESSO ONLINE:

www.revportdiabetes.com

REVISTA PORTUGUESA DE DIABETES

DIRECTOR / EDITOR-IN-CHIEF

Dr. Celestino Neves

DIRECTOR ADJUNTO / SENIOR EDITOR

Dra. Alda Jordão

EDITORES / ASSISTANT EDITORS

Dra. Margarida Bastos Prof. Mariana Monteiro

CORPO EDITORIAL / EDITORIAL BOARD

Dra. Ana Luísa Costa	Dra. Maria Lopes Pereira
Dra. Ana Margarida Monteiro	Dra. Mariana Alves
Dra. Ana Oliveira	Dra. Marta Alves
Dr. César Esteves	Dr. Miguel Pereira
Dr. João Sérgio Neves	Dr. Nuno Vieira
Dra. Maria João Oliveira	Dra. Nélia Paredes

**CONSELHO CIENTÍFICO NACIONAL /
 NATIONAL SCIENTIFIC COUNCIL**

Dr. Álvaro Coelho	Dr. Jorge Caldeira
Prof. António Vaz Carneiro	Dr. Jorge Soares
Prof. C. Penha Gonçalves	Dr. Jorge Portugal
Dr. C. Simões Pereira	Dr. José Manuel Boavida
Dr. Carlos Gois	Prof. José Manuel Silva
Dr. Celestino Neves	Dr. L. Gardete Correia
Prof. Cunha Vaz	Prof. Lélita Santos
Prof. Davide Carvalho	Dr. M. M. Almeida Ruas
Dr. Faustino Ferreira	Prof. Manuela Carvalheiro
Dr. F. Silvestre Abreu	Prof. Manuel Carrageta
Prof. Fernando de Pádua	Prof. M. Helena Cardoso
Prof. J. Filipe Raposo	Prof. Paula Macedo
Prof. H. Luz Rodrigues	Dr. Pedro Marques da Silva
Dr. J. Lima Reis	Dr. Pedro Matos
Prof. J. Luis Medina	Dr. Rui César
Dr. J. Silva Nunes	Dr. Rui Duarte
Prof. John Jones	Prof. S. Massano Cardoso

**CONSELHO CIENTÍFICO INTERNACIONAL /
 INTERNATIONAL SCIENTIFIC COUNCIL**

Dr. Agostini Consoli	Prof. Martin Buysschaert
Prof. Alberto de Leiva	Dr. Michael Bergman
Prof. António Chacra	Prof. M. Serrano Ríos
Prof. Bernat Soría	Prof. Philippe Froguel
Dr. Dário Rahelic	Dr. Ramon Gomis
Dr. Daniel Figueirola	Dr. Ricardo Garcia-Mayor
Prof. G. Bolli	Dr. Ricardo Meirelles
Prof. J. P. Assal	Dr. Serge Halimi
Dr. J. Rosenstock	Prof. Stefano del Prato
Prof. Lefebvre	Dr. Thomaz Cruz

**PRESIDENTES ANTERIORES DA SPD /
 PREVIOUS SPD PRESIDENTS**

Dr. M. Hargreaves	Prof. Manuela Carvalheiro
Dr. Pedro E. Lisboa	Dr. Luís Gardete Correia
Dr. M. Almeida Ruas	Dr. José Manuel Boavida
Dr. Jorge Caldeira	Prof. Dr. José Luís Medina
Dr. J. Nunes Correia	

SOCIEDADE PORTUGUESA DE DIABETOLOGIA

— DIRECÇÃO / DIRECTION —

PRESIDENTE / PRESIDENT

Dr. Rui Duarte

VICE-PRESIDENTES / VICE-PRESIDENTS

 Dr. João Filipe Raposo
 Dr. Hélder Ferreira

SECRETÁRIO-GERAL / GENERAL-SECRETARY

Dra. Isabel Ramôa

TESOUREIRA / TREASURER

Dra. Júlia Figueiredo

VOGAIS / OTHER MEMBERS

 Dra. Joana Queirós
 Dra. Ema Carvalho

VOGAIS SUPLENTEs / OTHER MEMBERS (ALTERNATES)

 Dra. Sandra Paiva
 Dra. Paula Macedo

ÍNDICE / SUMMARY

P. 138 EDITORIAL / EDITORIAL
ARTIGO DE OPINIÃO / OPINION ARTICLE

- P. 139** > Associação entre Diabetes *Mellitus* e Infecções do Trato Urinário Graves – Estudo Prospetivo Observacional em Doentes Internados num Serviço de Medicina
Association Between Diabetes Mellitus and Severe Urinary Tract Infections – Prospective Observational Study in Patients Hospitalized in an Internal Medicine Department
 N. Gomez, M. Alves, D. Silva, M. Ardérius, S. Sarmento, S. Freire, G. Nunes Silva, A. Jordão

CONSENSO NACIONAL / NATIONAL CONSENSUS

- P. 143** > Consenso Nacional para a Utilização do Sistema de Monitorização *Flash* da Glicose
National Consensus on the Use of the Glucose Flash Monitoring System
 Helena Cardoso, Davide Carvalho, Estevão Pape, Francisco Carrilho, João Filipe Raposo, Miguel Melo, Ema Carvalho, Rui Duarte

RECOMENDAÇÕES / GUIDELINES

- P. 154** > Recomendações Nacionais da SPD para o Tratamento da Hiperglicemia na Diabetes Tipo 2 – Atualização 2018/19 com Base na Posição Conjunta ADA/EASD
SPD National Recommendations for the Treatment of Hyperglycemia in Type 2 Diabetes – Update Based in the ADA/EASD Joint Position Statement
 Rui Duarte, Miguel Melo, J. Silva Nunes, Pedro C. Melo, João F. Raposo, Davide Carvalho, pelo Grupo de Trabalho para as Recomendações Nacionais da SPD sobre a Terapêutica da Diabetes Tipo 2

P. 181 PÁGINA DA SPD / SPD PAGE
Oferta
BESSV
FICHA TÉCNICA / TECHNICAL FILE

Revista Médica Trimestral, excluída de registo no ICS de acordo com a alínea a) do art. 12º do DR nº 8/99 de Junho de 1999 • Propriedade: Sociedade Portuguesa de Diabetologia - Rua do Salitre 149, 3º Esq - 1250-198 Lisboa - Tel. 21 352 41 47 - Im. 96 825 22 97 - site: www.spdp.pt - email: diabetes@spdp.pt • Produção e Edição: Heartbrain, Lda - Consultores em Comunicação, Lda - Rua Diogo de Silves, 4-B - 1400-107 Lisboa - Tel. 21 302 07 06 - Im. 91 338 12 00 - email: heartbrain.lda@net.novis.pt • Impressão: Talgraf Artes Gráficas, Lda - Est. de Paço d'Arcos - Centro Emp. Cacém - Armazém L - 2735 Cacém - Tel. 21 426 98 70 - email: talgraf@mail.telepac.pt • ISSN 1646-3994 N.º avulsos: €15,00. Assinatura anual: €65,00.

Semestral | Vol. 1 Nº 1 | Junho
Ano: 2018 | ISSN: 2184-1578

RIIS

Revista de
Investigação &
Inovação em Saúde

Sumário | Summary | Resumen

Editorial

ARTIGOS DE INVESTIGAÇÃO

- 7 Investimento na vida pessoal em idosos institucionalizados
Rosa Martins, Ana Figueiredo, Ana Andrade, Carlos Albuquerque, Conceição Martins
- 17 Efeito do toque terapêutico na dor, autocuidado, depressão e cortisol: estudo de um caso clínico
Paula Encarnação, Ermelinda Macedo, Manuela Machado, André Sousa, Marco Pinto
- 25 Doentes após seis meses de acidente vascular cerebral: nível de incapacidade funcional
Conceição Martins, Ricardo Correia, Rosa Martins, Sofia Campos, Teresa Moreira
- 37 Motivos da escolha do curso pelos estudantes de enfermagem – um estudo exploratório
Vitor Machado, Delfina Teixeira, Catarina Sequeira, Susana Santos, Maria Penaforte
- 45 Impacto da doença oncológica nos familiares: sobrecarga e sintomatologia psicopatológica, relação e implicações
Mara Rezende, Sónia Remondes-Costa
- 57 Transição saúde-doença na pessoa com enfarte agudo do miocárdio: estudo qualitativo
Sívia Paiva, Paulo Ferreira
- 67 Obstáculos no acesso à saúde pelos imigrantes: análise de género
Dalília Brito, Maria Belkis, Idalina Vilela, Ana Brito
- 75 Apoio a grupos de risco na área metropolitana do porto
Idalina Vilela, Dalília Brito, Noémia Vilela, Ana Brito
- 87 O processo de fim de vida em doentes oncológicos paliativos em contexto hospitalar e domiciliário: estudo qualitativo
Vânia Araújo, Sónia Remondes-Costa
- 97 Técnicas psicométricas *versus* técnicas projetivas na avaliação da dinâmica intrapsíquica de doentes psiquiátricos em consulta externa: um estudo comparativo
Patrícia Costa, Sónia Remondes-Costa, Cláudia Milheiro

ARTIGOS DE REVISÃO

- 109 Perspetiva das pessoas que recebem más notícias em contexto hospitalar: revisão integrativa
Alice Apolónia, Bruno Moreira, Daniel Silva, Filipa Castro, Joana Oliveira, Mário Emídio, Liliana Mota

Semestral | Vol. 1 N. 2 | Dezembro
Ano: 2018 | ISSN: 2184-1578
ISSN e: 2184-3791

RIS

Revista de
Investigação &
Inovação em Saúde

Sumário | Summary | Resúmen

Editorial

ARTIGOS DE INVESTIGAÇÃO

- 7 **Patient compliance to glaucoma therapeutics: a portuguese overview**
Maria José Reis Lopes, Germano Couto, Isabel Oliveira
- 13 **Cuidadoaz: satisfação dos cuidadores familiares de idosos dependentes em oliveira de azeméis**
André Correia, João Teixeira, Mónica Oliveira, Sílvia Magalhães, Vanessa Gomes, Sónia Novais
- 23 **A pessoa com ostomia de eliminação intestinal: representação social dos enfermeiros**
Joana Pinho, Tânia Jesus, Diana Leal, Cristina Nogueira, Filipa Felisberto, Liliana Mota
- 37 **Itens cirúrgicos individualizados e packs cirúrgicos personalizados na gestão do bloco operatório**
Dora Nunes, Sara Bernardino, Liliana Mota, Fernanda Príncipe

ARTIGOS DE REVISÃO

- 49 **Involvement of the father in the prenatal period: integrative review**
Joana Magalhães, Germano Couto, Carla Fernandes, Isabel Oliveira



ROL

revista de enfermería

MEJOR REVISTA DE ENFERMERÍA PREMIO UESCE



Decálogo para el uso de redes sociales

Obesidad mórbida

Cirugía colorrectal

Caídas en los centros hospitalarios

La competencia política enfermera

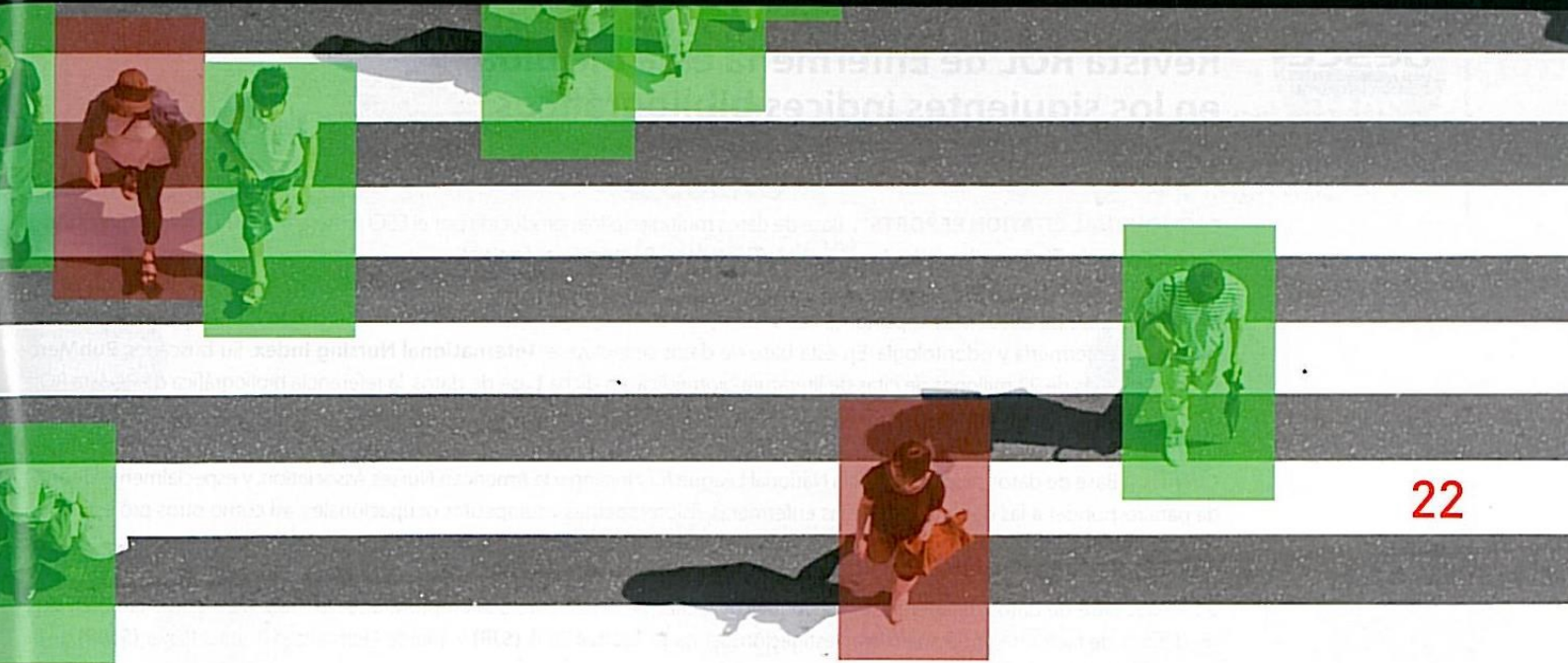

22

- 6 EDITORIAL**
UNIDAD ENFERMERA
- 8 PLAN DE CUIDADOS A UNA MUJER CON OBESIDAD MÓRBIDA**
Milton Carlos Guevara Valtier, Miguel Ángel Vega Grimaldo, Juana Mercedes Gutiérrez Valverde, María de los Ángeles Paz Morales, Velia Margarita Cárdenas Villarreal, Luis Arturo Pacheco Pérez.
- 17 ANÁLISIS DE ACTIVIDAD DEL EQUIPO DE TERAPIA INTRAVENOSA EN EL HOSPITAL UNIVERSITARIO DONOSTIA (2011-2017) Y PROTOCOLO DE MANTENIMIENTO/SELLADO DE CATÉTERES DE MEDIA Y LARGA DURACIÓN**
B. Sarriegui Azcárate, N. Sanz Goiri, C. Del Río Pisabarro, S. Martín Montero, M. A. González Vivas, K. Reviejo Jaka.
- 22 LA COMPETENCIA POLÍTICA ENFERMERA**
Rosamaría Alberdi Castell.
- 32 CUIDADOS DE ENFERMERÍA EN EL NIÑO CON TRAQUEOSTOMÍA**
Marta González Gallardo, Marta Ferrer Galván, Laura Muñoz Bermejo.
- 36 EVALUACIÓN DE UN PROGRAMA FORMATIVO PARA LA PREVENCIÓN DE CAÍDAS RELACIONADO CON LA ASISTENCIA SANITARIA**
M.^a Teresa Hospital Vidal, Dolors Estrada Reventós, Montserrat Canalias Reverter, Margarita Robau Gassiot.
- 42 DECÁLOGO PARA EL USO DE REDES SOCIALES COMO HERRAMIENTA DE CUIDADO**
Rosario Ros Navarret.
- 46 ESTUDIO ANTES-DESPUÉS SOBRE EL USO DE LA TÉCNICA MÖLNDAL FRENTE A LA CURA TRADICIONAL EN LA HERIDA QUIRÚRGICA DE CIRUGÍA COLORRECTAL ELECTIVA**
Raquel García-Cendón
- 56 PREVENCIÓN DE LA FRAGILIDAD EN LAS PERSONAS MAYORES**
José Antonio Iglesias Guerra, Inés Casado Verdejo, Laura Muñoz Bermejo, José Ramón Vallejo Villalobos, Valentina Castilla Fernández, Salvador Postigo Mota.
- 69 ENFERMERÍA VIVA**
Congresos. Jornadas. Noticias.





ROL

revista de enfermería

MEJOR REVISTA DE ENFERMERÍA PREMIO UESCE

El chupete

Método Delphi

**Heridas y lesiones
traumáticas**

**Seclared,
aprendizaje virtual**

**Documento
de Voluntades
Anticipadas**





14

- 6 EDITORIAL**
ENFOQUE MULTIDISCIPLINAR EN EL ABORDAJE A LOS PACIENTES CON ÚLCERAS Y HERIDAS
- 8 ESTUDIO SOBRE LA POSICIÓN DE LA CABEZA EN LA CANALIZACIÓN DE CATÉTER VENOSO CENTRAL DE ACCESO PERIFÉRICO**
Montserrat Díaz Benito, María José Sopeña Vázquez.
- 14 ACTITUD Y CONOCIMIENTO DE LAS ENFERMERAS EN RELACIÓN AL DOCUMENTO DE VOLUNTADES**
Silvia Poveda Moral, Maite Ricart Bassagaña, Montserrat Guillaumet Olives, Mercedes Abades Porcel, Antonio Torres Quintana.
- 22 BUENAS PRÁCTICAS ASISTENCIALES PARA GARANTIZAR LA SEGURIDAD DEL PACIENTE CON ÚLCERAS POR PRESIÓN**
Raúl Tardío López, Laura Muñoz Bermejo, Inés Casado Verdejo, Salvador Postigo Mota.
- 29 HERIDAS Y LESIONES TRAUMÁTICAS**
Daniel Chaverri Fierro.
- 34 USO DEL CHUPETE Y EFECTOS SOBRE LA SALUD: UNA REVISIÓN DE LA LITERATURA**
Desirée Mena Tudela, Jennier Sánchez Reolid.
- 45 SECLARED, UNA NUEVA HERRAMIENTA DE APRENDIZAJE VIRTUAL**
Sara Chiquero Valenzuela, Manuel Rodríguez Palma, Pedro Luis Pancorbo Hidalgo, José Javier Soldevilla Agreda, Francisco Pedro García Fernández.
- 52 APLICACIÓN DEL MÉTODO DELPHI PARA LA VALIDACIÓN DE LA ESCALA DE MEDICIÓN DEL PROCESO DE AFRONTAMIENTO Y ADAPTACIÓN (CAPS)**
Maria Alexandra Gualdrón Romero, Carmen Sellan Soto, Antonio Vazquez Sellan.
- 61 PLAN DE CUIDADOS TRAS CIRUGÍA CONSERVADORA EN MUJER CON CÁNCER DE MAMA**
Alba Ramos-Montoya, Marta Segura-Martín, David Peña-Otero, Laura Visiers-Jiménez.
- 73 ENFERMERÍA VIVA**
Congresos. Jornadas. Noticias.





segurança

A SUA REVISTA DE SEGURANÇA



> **ANGULO RETO**

Segurança e Saúde no Trabalho:
um direito fundamental

> **ACONTECEU EM... PORTUGAL**

O trabalho subaquático
em espaços confinados

> **EM FOCO**

O mercado de trabalho do futuro:
desafios & tendências



Conteúdos



PONTO DE VISTA
Formação teórica
(e teórico-prática) no
internato de medicina
do trabalho **7**



ANGULO RETO
Segurança e Saúde
no Trabalho: um
direito fundamental **11**



CONTRA CORRENTE
Água mole em
pedra dura **17**



ACONTECEU EM... PORTUGAL
O trabalho subaquático
em espaços confinados **21**



ESTUDO
Substâncias químicas
no local de trabalho :
benefício ou ameaça? **26**



EM FOCO
O mercado de
trabalho do futuro:
desafios & tendências... **29**



ESTUDO
Simulação da evolução
de atmosferas de trabalho
com máquinas de
afagar betão **36**

INFORMAÇÃO TÉCNICA

Respiradores utilizáveis..... 14

LEGISLAÇÃO 43

AGENDA 43

PRODUTOS E EQUIPAMENTOS 46

ENCONTROS

Seminário "Medidas de Autoproteção - Locais de trabalho saudáveis"..... 46

FICHA TÉCNICA A.RAMALHÃO 47

INFORMAÇÃO OET 48

Compra

SIDA

Ano 7 | N.º 37 | janeiro/fevereiro 2019 | Publicação bimestral | Preço 3€

**AJPAS
ACREDITAR
NA MUDANÇA**

**SERVIÇO DE DOENÇAS INFECCIOSAS
DO HOSPITAL DE CURRY CABRAL
O MAIOR SERVIÇO DE
INFECCIOLOGIA DO PAÍS
É PAUTADO PELA
DIFERENCIAÇÃO**



Diretor Comercial

Miguel Ingenerf Afonso
miguelafonso@newsfarma.pt

Diretora de Publicidade

Conceição Pires
conceicaopires@newsfarma.pt

Assessora Comercial

Sandra Morais
sandramorais@newsfarma.pt

Agenda

agenda@newsfarma.pt

Equipa Editorial

Andreia Pereira
andreiapereira@newsfarma.pt

Carla Silva
carlasilva@newsfarma.pt

Carolina Vicente
carolinavicente@newsfarma.pt

Catarina Jerónimo
catarinajeronimo@newsfarma.pt

Catarina Leitão
catarinaleitao@newsfarma.pt

Catarina Torres
catarinatorres@newsfarma.pt

Débora Almeida
deboraalmeida@newsfarma.pt

Gonçalo Borges Dias (Fotógrafo)
goncaloborgesdias@newsfarma.pt

Joana Figueiredo
joanafigueiredo@newsfarma.pt

Sofia Filipe
sofiafilipe@newsfarma.pt

Tiago Isauil
tiagoisauil@newsfarma.pt

Produção & Design

Ana Carvalheiro
anacarvalheiro@newsengage.pt

Cátia Tomé
catiatome@newsengage.pt

Gonçalo Silva
goncalosilva@newsengage.pt

Joana Lopes
joanalopes@newsengage.pt

Diretora de Marketing

Ana Branquinho
anabranquinho@newsfarma.pt

Redação e Publicidade

Av. Infante D. Henrique, 333 H, 37,
1800-282 Lisboa
T. 218 504 065 Fax 210 435 935
newsfarma@newsfarma.pt
www.newsfarma.pt

Pré-press e Impressão

RPO

Depósito legal 355998/13

Tiragem 10 000 exemplares

Periodicidade Bimestral - jan/fev 2019

Preço 3€

A reprodução total ou parcial de textos ou fotografias é possível, desde que indicada a sua origem (News Farma) e com autorização da Direção. Os artigos de opinião são da inteira responsabilidade dos seus autores.

Publicação isenta de registo na ERC, ao abrigo do Decreto Regulamentar 8/99, de 9/06, Artigo 12º nº 1 A.

Edição

NEWS FARMA

SIDA é um projeto da News Farma, de periodicidade bimestral e dirigido a profissionais de saúde. News Farma é uma marca da Coloquialform, Lda.

04 Tratar a hepatite C é no IN-mouraria

06 Primeira farmácia com testes rápidos para VIH e hepatites víricas está em Cascais

Dr.ª Marta Rodrigues
Dr. Pedro Rosa

08 Rastreios atrás das grades

12 Balanço das Jornadas do Núcleo VIH da Sociedade Portuguesa de Medicina Interna

Dr. Telo Faria

15 Serviço de Doenças Infecciosas do Hospital de Curry Cabral O maior Serviço de Infeciologia do país é pautado pela diferenciação

Prof. Doutor Fernando Maltez
Enf.ª Marisa Chainho

19 AJPAS

Acreditar na mudança
Dr. António Carlos da Silva
Dr.ª Cristina Mora
Dr.ª Emília Carreiras

25 XIV Congresso Nacional de Doenças Infecciosas e Microbiologia Clínica e XII Congresso Nacional VIH/SIDA

Profs. Doutores António Sarmento e Rui Sarmento e Castro

Dr.ª Rosário Serrão

Dr.ª Isabel Aldir

Dr.ª Sandra Xará

Dr.ª Diana Seixas

Dr.ª Ana Rita Silva

Dr. Nuno Pinto Luis

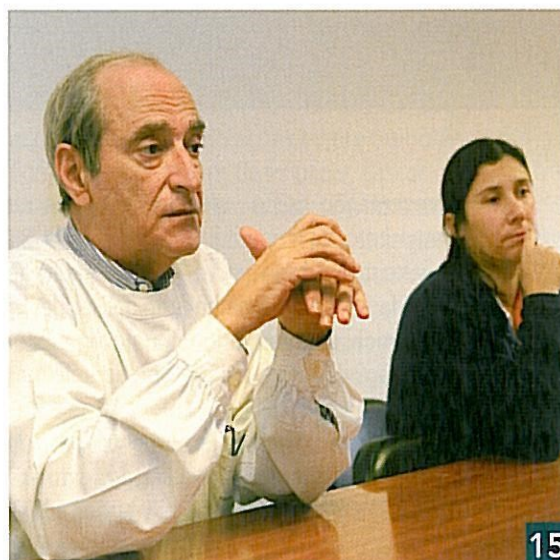

SOINS

LA REVUE DE RÉFÉRENCE INFIRMIÈRE

N° 831

revue mensuelle

Décembre 2018

ISSN 0038-0814

<http://www.em-consulte.com/revue/soin>

5 Actu soins

- Déploiement de la téléconsultation
- Augmentation de la couverture vaccinale des enfants en 2018

12 Savoirs et pratiques

- Organisation du travail au chevet des personnes malades, le regard d'un philosophe
- La démarche anticipée de don d'organe
- Éducation thérapeutique des patients sous chimiothérapie orale
- Cadence des soins et bien-être au travail

59 En fiches

- Organisation française de l'aide aux victimes

DOSSIER 31

Intimité, sexualité et soins

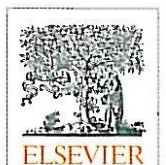

n° 831 - décembre 2018

Éditorial 1
 **Peut-on soigner une personne
 contre sa volonté ?**
 Daniel Maroudy

Histoire de lire 9

Agenda 10

Actu Soins

actualités professionnelles

**Les délégués à l'accès aux soins voient
leur mission prolongée** 5
 Emmanuelle Barsky

Déploiement de la téléconsultation 5
 Nathalie Debertrand

**Axes de formation 2019
pour les agents hospitaliers** 5
 Valérie Lequien

**AVC, près de 800 000 personnes
en France** 6
 Nathalie Debertrand

**Augmentation de la couverture
vaccinale des enfants en 2018** 6
 Emmanuelle Barsky

**L'hospitalisation à temps partiel
progressive en France** 6
 Nathalie Debertrand

actualités sanitaires et sociales

**Les mesures proposées par le Comité
interministériel du handicap** 7
 Valérie Lequien

Les infirmières et le changement climatique 7
 Nathalie Debertrand

Savoirs et pratiques

**Organisation du travail au chevet
des personnes malades, le regard
d'un philosophe** 12
 Charles Joussellin

La démarche anticipée de don d'organe 16
 Séverine Mangel, Laurent Durin,
 Geneviève Lombard

**Éducation thérapeutique des patients
sous chimiothérapie orale à domicile** 21
 Alice Dhellemes, Sylvie Delmas,
 Florence Sordes

**Cadence des soins et bien-être au travail,
étude exploratoire** 27
 Stéphanie Vaccaro

PROCHAIN NUMÉRO...

Le prochain numéro
de Soins de janvier/février 2019
aura pour thème
Risques et prévention en santé

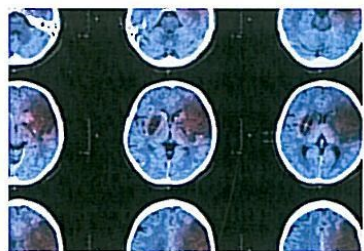

Les recommandations aux auteurs sont disponibles sur www.em-consulte.com/revue/soin

ANNONCEURS

MNH : CV4
Elsevier Masson SAS : p. 8,
p. 11, p. 15, p. 20, p. 26, p. 30,
p. 62, p. 63, CV3

Illustration de couverture
© JZhuk/stock.adobe.com

Bulletin d'abonnement CV2
Petites annonces 64

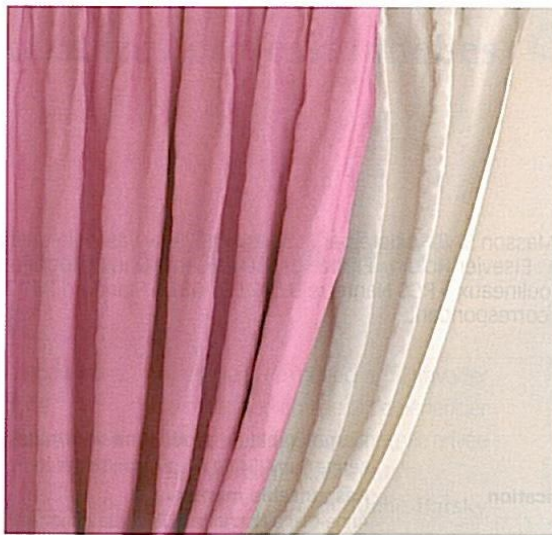

© IZhuk/stock.adobe.com

Dossier **Intimité, sexualité et soins**

Intimité, pudeur et respect des personnes 31
Florence Michon

La pudeur à l'hôpital et dans les soins 32
David Le Breton

De l'intime aux intimités en sciences sociales 36
Irène Gimenez, Claire-Lise Gaillard

Vie affective et sexualité, l'institution intimée 40
Michaël Balandier

Les soignants face à l'intimité et à la sexualité 44
Alain Giami

Une place pour l'intimité et la sexualité en Ehpad 48
Anne Laure Boillod, Nicolas Biard

Intimité et handicap, expériences vécues en établissement médicosocial 52
Jennifer Fournier

Intimité et ex-timité 56
Cynthia Fleury-Perkins

Testez vos connaissances 57
Florence Michon

Éléments de bibliographie 58
Liliane Régent



© gpb/stock.adobe.com

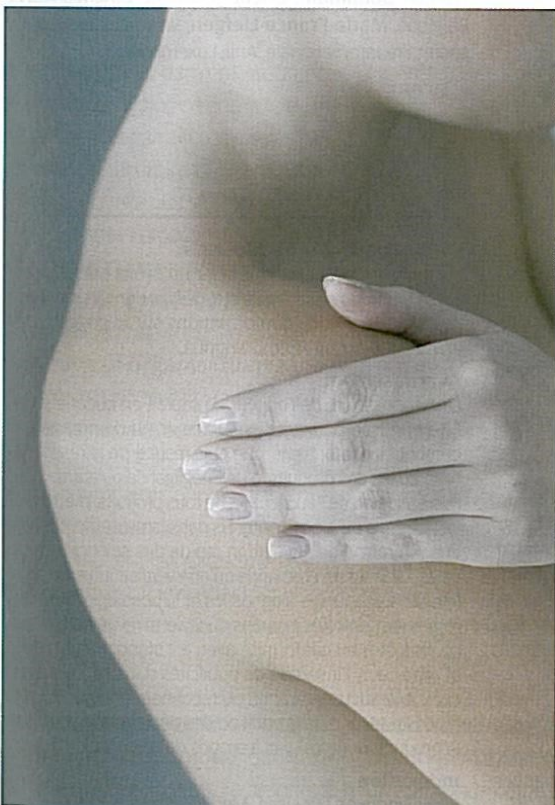

© RFBSIP/stock.adobe.com

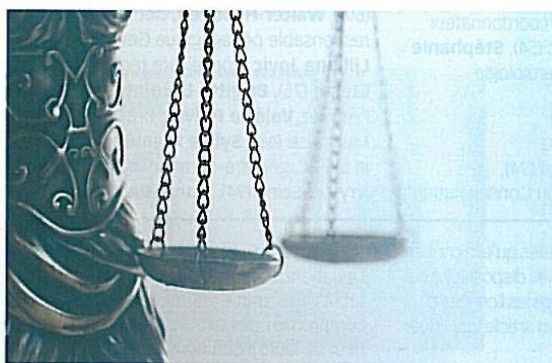

© Paul/stock.adobe.com



© Mopic/stock.adobe.com

En fiches

agir en situation exceptionnelle

10/10 Organisation française de l'aide aux victimes 59
Olivia Mons, Isabelle Sadowski, Jérôme Bertin, Hugues Lefort

THE LANCET

Diabetes & Endocrinology

Edição portuguesa Volume 3 Número 4 Outubro/Dezembro 2018

www.thelancet.com/diabetes-endocrinology

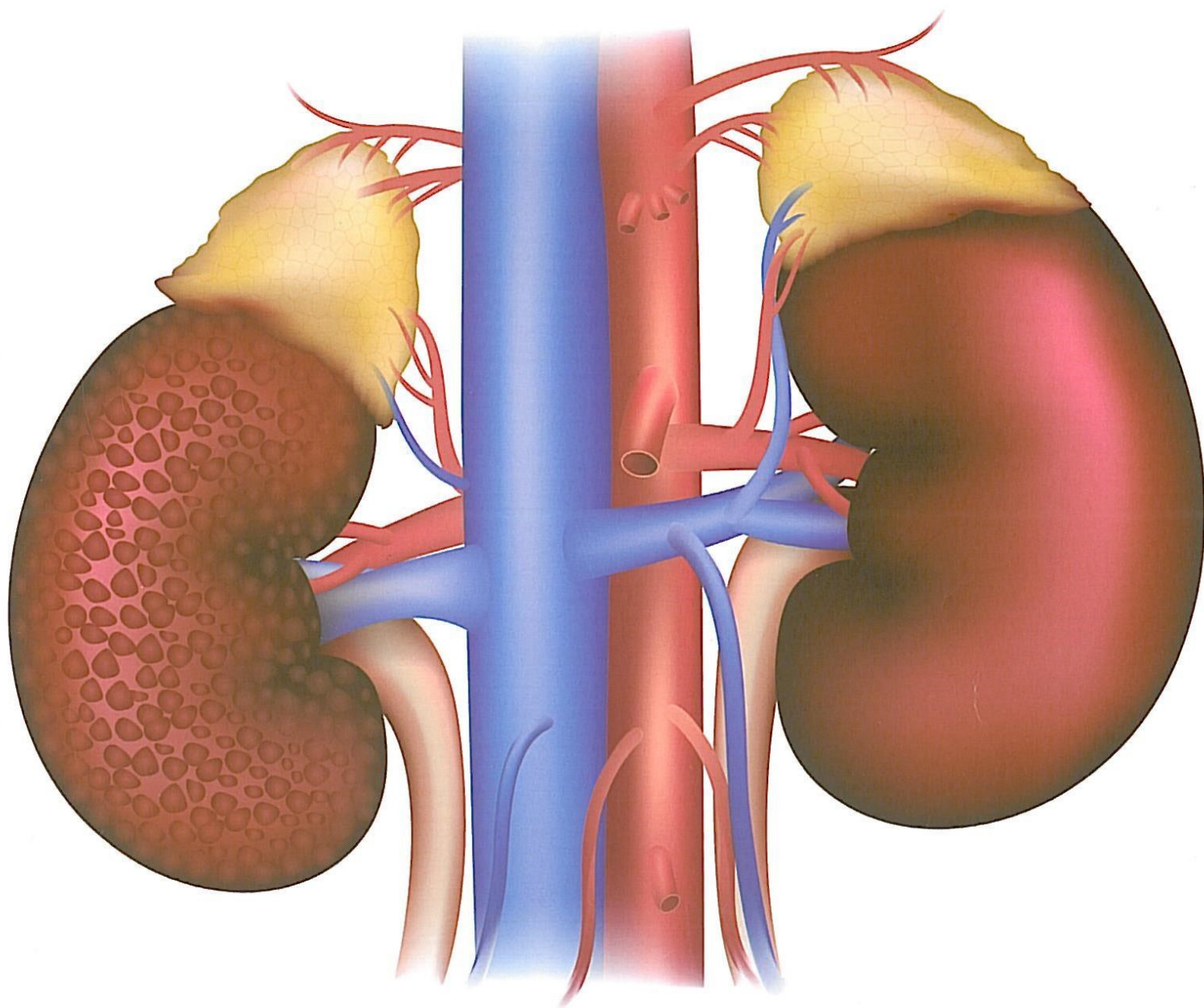

Articles

Renal outcomes with canagliflozin in type 2 diabetes (CANVAS Program)

See page 253

Articles

Effects of vitamin D supplementation on musculoskeletal health

See page 284

Review

Do sulphonylureas still have a place in clinical practice?

See page 296

The Lancet Diabetes & Endocrinology
125 London Wall,
London EC2Y 5AS, UK
T +44 (0)20 7424 4296
F +44 (0)1865 853021

The Lancet—New York
230 Park Avenue, Suite 800, New York,
NY 10169, USA
T +1 212 633 3810
F +1 212 633 3853

The Lancet—Beijing
Unit 1-6, 7F, Tower W1, Oriental Plaza,
Beijing 100738 China
T +86 10 85208872
F +86 10 85189297

diabetes-endocrinology@lancet.com

Editors

Sarah Linklater

Deputy Editor

David Holmes

Senior Editor

Neil Bennet

Managing Editors

Lucy Banham

Hannah Jones

Senior Deputy Managing Editors

Olaya Astudillo

Tim Dehnel

Helen Penny

Laura Pryce

Deputy Managing Editors

Emilia Harding

Kayleigh Hook

Web Editors

Gavin Cleaver

Richard Lane

Senior Assistant Web Editor

Francesca Tovey

North America Executive Editor

Rebecca Cooney (New York)

Asia Executive Editor

Helena Hui Wang (Beijing)

Senior Assistant Editors

Ashley Cooper

Elena Dalla Vecchia

Jessica Dwyer

Mariam Faruqi

Harsimran Flora

Phoebe Hall

Rachel Hellier

Rhiannon Howe

Anna Johnson

Charlotte Leigh

Kate McIntosh

Gabriella Merry

Anya Sharman

Joana Vindeirinho

Giulia Vivaldi

Sophie Woolven

Chris Wortley

Assistant Editors

Jonathan Blott

Bianca Brandon

Márcia Costa

Kitty Graham

Eleftheria Kyriacou

Clara Llorente Lemm

Aine O'Connor

Ashley Steeper

Owen Stretton

Head of Media & Communications

Seil Collins

Press Officer

Emily Head

Communications Officer

Stephanie Clague

Publishing Director

David Collingridge

Publisher/Editorial Director

Richard Horton

Edition

Portuguese (PT)

Cover

Kidney disease caused by Diabetes

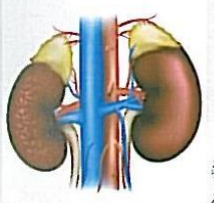

© gunita

Editorial

241 On our fifth anniversary

Comment

242 Renal outcomes in CVOTs: keep calm and carry on
MHA Muskiet and others

244 Real-world diabetes prevention: from theory to practice
R E J Ryder

246 Preoperative hyperglycaemia and risk of myocardial injury after non-cardiac surgery
A C T Ng, J J Bax

248 Vitamin D and bone density, fractures, and falls: the end of the story?
J C Gallagher

In Focus

250 Research in brief
K V McIntosh

251 Books
Illustrating issues around gender
F Mitchell

252 Profile
Craig Stubing: the art of managing type 1 diabetes
J Morgan

Articles

253 Canagliflozin and renal outcomes in type 2 diabetes: results from the CANVAS Program randomised clinical trials
V Perkovic and others

267 Successful treatment of prediabetes in clinical practice using physiological assessment (STOP DIABETES)
J P Armato and others

276 Association of preoperative glucose concentration with myocardial injury and death after non-cardiac surgery (GlucoVISION): a prospective cohort study
Z Punthakee and others

284 Effects of vitamin D supplementation on musculoskeletal health: a systematic review, meta-analysis, and trial sequential analysis
M J Bolland and others

Review

296 Do sulphonylureas still have a place in clinical practice?
K Khunti and others

Oferta

B E S S V

The Lancet is a trade mark of Elsevier Limited.

Notice

The translation has been undertaken by Publicis, Edições Médicas at its sole responsibility.

No responsibility is assumed by Elsevier in relation to the translation or for any injury and/or damage to persons or property as a matter of products liability, negligence or otherwise, or from any use or operation of any methods, products, instructions, or ideas contained in the material herein. Because of rapid advances in the medical sciences, in particular, independent verification of diagnoses and drug dosages should be made.

No responsibility is assumed by the Publisher for any injury and/or damage to persons or property as a matter of products liability, negligence or otherwise, or from any use or operation of any methods, products, instructions or ideas contained in the material herein. Because of rapid advances in the medical sciences, in particular, independent verification of diagnoses and drug dosages should be made.

Although all advertising material is expected to conform to ethical (medical) standards, inclusion in this publication does not constitute a guarantee or endorsement of the quality or value of such product or of the claims made of it by its manufacturer.

➔ Peer reviewed and fast-tracked to publication in 4–8 weeks

✚ See www.thelancet.com for supplementary material

🎧 See www.thelancet.com for podcast

🔍 Version verified by CrossMark

📄 Open Access article

For e-pages go to www.thelancet.com/diabetes-endocrinology

International Advisory Board

Gail Adler (USA)

Anthony H Barnett (UK)

Kristien Boelaert (UK)

Juliana CN Chan (China)

Richard Eastell (UK)

Richard Feelders (Netherlands)

Gema Frühbeck (Spain)

Edwin Gale (UK)

Robert Hegele (Canada)

Lorenz C Hofbauer (Germany)

Frank B Hu (USA)

William J Jeffcoate (UK)

Linong Ji (China)

Weiping Jia (China)

Laurent Legault (Canada)

Dianna Magliano (Australia)

Christopher Ociner (USA)

Stephanie Page (USA)

Elizabeth Pearce (USA)

Kaushik Ramaiya (Tanzania)

Steven Russell (USA)

Guy Rutten (Netherlands)

Naveed Sattar (UK)

Norbert Stefan (Germany)

Coen Stehouwer (Netherlands)

Solomon Tesfaye (UK)

Cesar G Victora (Brazil)

John Yudkin (UK)

Dick de Zeeuw (Netherlands)

Information for Authors

See www.thelancet.com/lancet-diabetes-endocrinology-information-for-authors

Ombudsman

Malcolm Molyneux (c/o The Lancet or ombudsman@lancet.com)