

Boletim de Sumários de Publicações Periódicas

do **Centro de Documentação e Informação**
da **Escola Superior de Saúde de Viseu**



Boletim



ISSN 0873-1500

ESCLEROSE MÚLTIPLA

Nº 6 | Série 2 | DEZEMBRO JANEIRO 2017 | PREÇO DE CAPA 1€

SOCIEDADE
PORTUGUESA
DE ESCLEROSE
MÚLTIPLA.

**Instituições
internacionais
de EM destacam
trabalho da SPEM**



2017

**Dia Nacional da Pessoa com EM – Todo o ano?
Aceite o desafio. Participe no movimento!**

INSTITUIÇÃO PARTICULAR DE SOLIDARIEDADE SOCIAL

Sumário

3 EDITORIAL

5 EM FOCO

6 EM DESTAQUE

8 EVENTOS

14 COMEMORAÇÕES DO DIA NACIONAL DA EM

18 EM' FORÇA

20 PERFIL

22 ARTE E TERAPIA

23 NOTÍCIAS



A SPEM é sociedade membro



www.spem.pt



[SPEM.Portugal](https://www.facebook.com/SPEM.Portugal)



[SPEMPortugal](https://twitter.com/SPEMPortugal)

Ficha Técnica: Propriedade e Edição: Sociedade Portuguesa de Esclerose Múltipla • Contribuinte N.º: 501 789 880
• Diretora: Maria Leonor Martins • Redação: Sónia Rebelo • Paginação: Ruca Lopes • Impressão: Lisgráfica - Impressão e Artes Gráficas, S.A. - Rua Consiglieri Pedroso, Queluz de Baixo— 2730-053 Barcarena • Depósito Legal: PT 89088/95
• ISSN: N.º0873-1500 • Registo na ERC com o n.º 119275 • Tiragem: 3500 Exemplares • Periodicidade: 5 Revistas anuais
• Preço de capa : 1€ • N.º 6 (2ª série) • Distribuição gratuita a sócios e técnicos de saúde • Estatuto Editorial: www.spem.pt/noticias/boletim-esclerose-multipla • SOCIEDADE PORTUGUESA DE ESCLEROSE MÚLTIPLA -Rua Zófimo Pedroso, 66 - 1950-291 Lisboa • Tel: 218 650 480 • E-mail: spem@spem.pt • www.spem.pt

CUADERNOS de BIOÉTICA

Revista cuatrimestral de investigación. N° 91. Vol. XXVII, 3ª 2016

ISSN: 1132-1989



**EL FUTURO DE LA
ÉTICA AMBIENTAL**

Sumario

TEMA DE ESTUDIO

EL FUTURO DE LA ÉTICA AMBIENTAL

- Nota del editor: el hombre como centro integrador de la bioética 285
Luis Miguel Pastor
- Introducción. ¿Qué es la ética ambiental? Desde sus raíces hacia el futuro 289
Luca Valera
- ¿Aplicar la ética, aplacar la ética, o aplicarse en ética? Una visión crítica de la ética ambiental en cuanto ética aplicada 293
Alejandro Serani Merlo
- La centralidad de la antropología filosófica para una (futura) ética ambiental 299
Arran Gare
- Sobre la (no) responsabilidad de la tecnociencia en los problemas ambientales y la búsqueda de cierta política 319
Jorge Martínez Barrera
- El futuro de la ecología: la sabiduría como centro especulativo de la ética ambiental 329
Luca Valera
- Bioética Global y Ética Biocultural 339
Ricardo Rozzi
- "El Antropoceno", la gestión de los ecosistemas y la virtud ambiental 357
Ronald Sandler
- El alimento en nuestro futuro: ¿dónde encontraremos la ética? 369
Jeffrey Burkhardt
- La familia: un desafío para el futuro de nuestra tierra 391
Gilberto A. Gamboa-Bernal
- Puntos de vista de un ecólogo sobre ética ambiental práctica: socio-ecología, recursos de acceso común y conservación 403
Juan Carlos Castilla
- La guerra cultural, la economía moderna y la educación ambiental en los Estados Unidos 415
Eugene C. Hargrove

CASOS ÉTICOS EN LA PRÁCTICA CLÍNICA

- Caso: solicitud de reversión de vasectomía en varón VIH con pareja serodiscordante 425
José Jara Rascon y Esmeralda Alonso Sandoica
- Comentario al caso: solicitud de reversión de vasectomía en varón VIH con pareja serodiscordante 429
Antonio Pardo

DOCUMENTOS

- Declaración sobre ética y responsabilidad en la sostenibilidad del sistema nacional de salud 435
- Nota de prensa. Adhesión del Comité de Bioética de España a la Declaración "Ética y responsabilidad en la sostenibilidad del Sistema Nacional de Salud" 441

RELATOS Y BIOÉTICA

- Repensando la discapacidad intelectual: un profesor, una familia y un hijo excepcional 445
Ana Belén Martínez García

INFORMACIÓN BIBLIOGRÁFICA

- Microcefalia fetal asociada a virus del Zika y aborto. Consideraciones éticas no explicadas a propósito de un artículo 455
Borja Montero Sánchez del Corral, José Jara Rascón y Esmeralda Alonso



COLABORAN:



dependências

Parceiro do Plano
Nacional de Saúde 2014



Plano Nacional de Saúde
2012-2016



Ao fim de dez anos de luta, o sonho concretiza-se:

**Unidade de Saúde de Baguim do Monte
confirma novo rumo de investimento
em respostas de proximidade**

Movimento inédito de democracia participativa:

Açorianos unem-se em prol da prevenção

dependências

Parceiro do Plano Nacional de Saúde 2014



Plano Nacional de Saúde 2012-2016



Relatório Anual do SICAD sobre álcool e drogas reflete tendências positivas



Entrevista com Elza Pais, Deputada à Assembleia da República:

“Prevenção dos consumos excessivos do álcool pode beneficiar o combate à violência doméstica”



Entrevista com Rui Moreira, Presidente da Câmara Municipal do Porto:

“Preocupa-nos o alcoolismo entre os jovens”

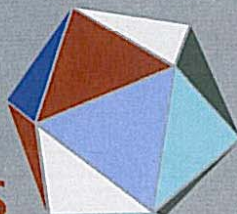

LISBON ADDICTIONS

2017

SECOND EUROPEAN CONFERENCE ON ADDICTIVE BEHAVIOURS AND DEPENDENCIES

24-26 Outubro 2017

Centro e Congressos de Lisboa | Portugal

D&F



TRANSFORMAR

AO LONGO DA VIDA

SEPARATA
Qualificação e Orientação:
Novos Instrumentos

ÍNDICE

1

TEMA DE CAPA

- 04 (Trans)Formar ao longo da vida: um lugar de mudança e desenvolvimento
- 12 Educação de adultos na União Europeia
- 16 Educação ao longo da vida e inclusão: aspirações de uma «humanidade mais humana»
- 19 Aprendizagem deve partir da experiência
- 24 Gosto de aprender

3

GESTÃO DE RECURSOS HUMANOS

- TEMAS DE GESTÃO
- 47 Gestão e liderança
- TEMAS DE FORMAÇÃO
- 53 Orientação profissional para adultos?
- 56 ALV com *flashcards*

2

PONTO DE VISTA

EM FOCO

- 29 Perspetivar as políticas de aprendizagem ao longo da vida no quadro europeu
- 29 A era da aprendizagem ao longo da vida

RADAR GLOBAL

- 40 O «ADN» da Revisão por Pares na educação de adultos
- 45 Bússola Geopolítica

4

PÁGINA INSTITUCIONAL

- 60 Formação transversal a distância
- 62 Semana do empregador



Aprendizagem deve partir da experiência **19**

Perspetivar as políticas de aprendizagem ao longo da vida no quadro europeu **29**

A era da aprendizagem ao longo da vida **36**

(TRANS)FORMAR AO LONGO DA VIDA: UM LUGAR DE MUDANÇA E DESENVOLVIMENTO

FICHA TÉCNICA

N.º 14

PROPRIETÁRIO/EDITOR

IEFP - Instituto do Emprego e Formação Profissional, I.P.
Rua de Xabregas, 52 - 1949-003 Lisboa

DIRETOR

Paulo Feliciano

RESPONSÁVEL EDITORIAL

Maria Fernanda Gonçalves

COORDENADORA

Lúcia Spencer Branco

CONSELHO EDITORIAL DA REVISTA

Adélia Costa, Ana Cláudia Valente, António José de Almeida, Conceição Matos, Fernando Moreira da Silva, João Palmeiro, Luís Alcoforado, Nuno Gama de Oliveira Pinto, Paulo Feliciano, Pedro Guilherme

COLABORADORES

Ana Cláudia Valente, Ana Maria Nogueira, Ana Simões, Fernando Ferreira, Fernando Moreira da Silva, Filipa Santos, Francisca Simões, João Godinho Soares, Luís Alcoforado, Maria do Carmo Gomes, Maria Eduarda Duarte, Miguel Faro Viano, Nuno Gama de Oliveira Pinto, Paulo Feliciano, Rita Vieira, Ruben Eiras, Sónia Maires Ferreira, Vanda Vieira

REVISÃO

Laurinda Brandão

REDAÇÃO

Gabinete de Comunicação e Relações Externas

Revista DIRIGIR&FORMAR

Tel.: 215 803 000 / Ext.: 90011 e 90014

CONDIÇÕES DE ASSINATURA

Enviar carta com nome completo, data de nascimento, morada, profissão e/ou cargo, empresa onde trabalha e respetiva área de atividade para: Rua de Xabregas, 52 - 1949-003 Lisboa, ou e-mail com os mesmos dados para: dirigir&formar@iefp.pt.

ESTATUTO EDITORIAL https://www.iefp.pt/documents/10181/696230/Estatuto_Editorial_DirigirFormar.pdf

NOTADA NO ICS

DATA DE PUBLICAÇÃO março 2017

PERIODICIDADE 4 números/ano

DESIGN E PRODUÇÃO Opticreative*

Tel.: 218 289 662 / geral@opticreative.pt

FOTO DE CAPA Opticreative*

FOTOGRAFIA istockphoto; freepik; shutterstock; DR

IMPRESSÃO LIDERGRAF Sustainable Printing
Rua do Galhano, EN 13
4480-089 Vila do Conde

TIRAGEM 20 000 exemplares

REGISTO Anotada na Entidade Reguladora para a Comunicação Social

DEPÓSITO LEGAL 348445/12

ISSN 2182-7532

Todos os artigos assinados são de exclusiva responsabilidade dos autores, não coincidindo necessariamente com as opiniões do Conselho Diretivo do IEFP. É permitida a reprodução dos artigos publicados, para fins não comerciais, desde que indicada a fonte e informada a Revista.

5 EUROPA EM NOTÍCIAS

- 63 Euroflash
- 65 *Electronic platform for adult learning in Europe*
- 66 Aprendizagem ao longo da vida

6 DIVULGAÇÃO

LIVROS

69 *Adultos de baixa escolaridade*

71 BREVES

72 TOME NOTA



SEPARATA JANEIRO-MARÇO 2017

Como desenvolver estratégias proativas de recolocação no mercado de trabalho (MT) e como estruturar e gerir percursos de qualificação, processos de aprendizagem ao longo da vida e estratégias de carreira de forma simples, flexível e transparente

ISSN: 1130-8621

Enfermería Clínica

Volumen 26, Número 6 Noviembre-Diciembre 2016

Investigación Asistencia

EC

Docencia Gestión

Incluida en:

MEDLINE/PubMed,
CINAHL, CUIDEN,
SCOPUS, Latindex,
MEDES y ScienceDirect.

www.elsevier.es/enfermeriaclinica



ELSEVIER

Enfermería Clínica

Sumario

Volumen 26 Número 6
Noviembre-Diciembre 2016

Editorial

- 333 **Cómo mejorar los cuidados de salud: la importancia de la implementación**
J.M. Rumbo-Prieto y Á.A. Martínez Ques

Originales

- 336 **Calidad de vida profesional y trastornos musculoesqueléticos en profesionales de Enfermería**
L. Rodarte-Cuevas, R. Araujo-Espino, P.M. Trejo-Ortiz y J. González-Tovar
- 344 **Calidad de la información sobre el diagnóstico al paciente oncológico terminal**
S. Font-Ritort, J.A. Martos-Gutiérrez, M. Montoro-Lorite y L. Mundet-Pons
- 351 **Viabilidad y resultados de un cuestionario breve de calidad dietética en atención primaria: estudio EMAP**
M. de los Angeles Ríos-Rodríguez, M.R. García-Cerdán, A.R. Calonge-Vallejo, L. Tobella-Andreu, J.M. Baena-Díez y H. Schröder
- 358 **El significado de morir dignamente desde la perspectiva de las personas cuidadoras: estudio fenomenológico**
O. Ibáñez-Masero, Á.M. Ortega-Galán, M.I. Carmona-Rega, M.D. Ruiz-Fernández, J. Cabrera-Troya, R. García-Cisneros y F.R. Medina
- 367 **Manejo de los síntomas asociados a la espasticidad en pacientes con esclerosis múltiple**
M.A. Fernández-Pablos, L. Costa-Frossard, C. García-Hernández, I. García-Montes, M. Escutia-Roig y Grupo de enfermeras expertas en el manejo de los síntomas asociados a la espasticidad por EM

Original breve

- 374 **Opiniones y satisfacción de las enfermeras con la escala INICIARE 2.0: Un estudio cualitativo en un entorno hospitalario**
A.M. Porcel-Gálvez, B. Hörner Schindwein-Meivelles, E. Gil-García, J.M. Morales-Asencio y M.D. Guerra-Martín

Artículo especial

- 381 **Implementar evidencias e investigar en implementación: dos realidades diferentes y prioritarias**
J.M. Rumbo Prieto, Á.A. Martínez Ques, M. Sobrido Prieto, C.D. Raña Lama, M. Vázquez Campo y B. Braña Marcos

Cuidados

- 387 **Adecuación de la dieta por razones de salud: intervención enfermera en pacientes con litiasis renal**
B. Badanta Romero, R. de Diego Cordero y E. Fernández García

Enfermería basada en la evidencia

- 393 **Efectividad de un programa múltiple personalizado para dejar de fumar basado en la web combinado con consejo adaptado por enfermeras**
J.A. Carrasco-Peralta
- 396 **Mitigando el dolor durante la punción venosa en una población pediátrica: un estudio factorial aleatorizado**
P. García-Molina

Cartas al Director

- 399 **Metodología enfermera aplicada en un servicio de urgencias extrahospitalarias**
A.R. Alconero-Camarero y M.I. Ibáñez Rementería
- 400 **Una estrategia simple para potenciar el bienestar de los pacientes de cáncer: el diálogo enfermera-paciente durante la administración de la quimioterapia**
A.-C. Louro, J. Fernández-Castro y T. Blasco
- 401 **Análisis factorial exploratorio y complejidad factorial: más allá de las rotaciones**
S.A. Domínguez-Lara

Agradecimientos 2016

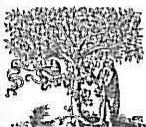

ELSEVIER

ISSN: 1130-8621

Enfermería Clínica

Volumen 27, Número 1 Enero-Febrero 2017

Investigación Asistencia

EC

Docencia

Gestión

Incluida en:

MEDLINE/PubMed,
CINAHL, CUIDEN,
SCOPUS, Latindex,
MEDES y ScienceDirect.

www.elsevier.es/enfermeriaclinica



ELSEVIER

Enfermería Clínica

Sumario

Volumen 27 Número 1
Enero-Febrero 2017

Editorial

- 1 **Una Enfermería que crece, sigamos construyendo el camino**
M. Lima-Serrano, J. Gómez-Salgado, R. Camacho-Bejarano, S. Rodríguez-Gómez y S. Padín-López

Originales

- 3 **Relación entre el funcionamiento familiar y los estilos de vida de los adolescentes en edad escolar**
M. Lima-Serrano, M.D. Guerra-Martín y J.S. Lima-Rodríguez
- 11 **En el dolor crónico todo vale: intervenciones realizadas por adultos mayores para el alivio del dolor**
A.M. Alvarado-García y Á.M. Salazar-Maya
- 21 **Relación entre el consumo de tabaco y la práctica deportiva en una población universitaria de ciencias de la salud y la educación**
C. Ayán Pérez, A.J. Molina, V. Varela Mato, J.M. Cancela Carral, J.P. Barrio Lera y V. Martín Sánchez
- 28 **Riesgo de rotura uterina en el parto vaginal tras cesárea: revisión sistemática**
P. Hidalgo-Lopezosa y M. Hidalgo-Maestre

Originales breves

- 40 **Drenaje lumbar externo con bomba volumétrica continua en pacientes con fístula cefalorraquídea. Series de casos**
A.B. Manso Melgosa, H. García Gutiérrez, M. Fernández Porras, A.B. Castrillo Manero y B. Pérez Marijuán
- 44 **Interrupción de la cadena de frío vacunal en un centro de atención primaria y su valoración económica**
I. Larena Fernández, M. Vara Callau, G. Peña Blasco, E. Atance Melendo, B. Gay Gasanz y M.J. Blasco Pérez-Aramendía

Cuidados

- 49 **Valoración, atención al parto y cuidados periparto en un caso de rotura uterina en trabajo de parto tras cesárea anterior**
A. Parrilla-Fernández, J. Manrique-Tejedor, M.I. Figuerol-Calderó y V. García-Romero

Enfermería basada en la evidencia

- 55 **Impacto del liderazgo en la implantación de los cuidados centrados en la persona para la atención a los ancianos**
V. Coronado-Vázquez
- 57 **La experiencia del personal sanitario con padres de niños con sobrepeso y obesidad: análisis cualitativo**
L. Jacobsohn

Cartas al Director

- 59 **Prevalencia de depresión en adultos mayores institucionalizados en Lima Metropolitana**
S.A. Domínguez-Lara y S.B. Centeno-Leyva
- 60 **Ítem único de burnout académico y su relación con autoeficacia académica en estudiantes universitarios**
M. Fernández-Arata, S.A. Domínguez-Lara y C. Merino-Soto
- 61 **La importancia de la respuesta humana y de los problemas de colaboración en tratamiento con yodo radioactivo**
A.R. Alconero-Camarero y M.I. Ibañez-Rementería



ELSEVIER



ESPECIAL
9.ª SEMANA APFH
PÁG // 17



FALAR DE...
NOVAS ALTERNATIVAS TERAPÊUTICAS
PARA A TUBERCULOSE
PÁG // 26



42

BOIRON
FORMAR FARMACÊUTICOS
E MÉDICOS EM HOMEOPATIA

32

PROF. DOUTOR
ANTÔNIO ARAÚJO

FARMACÊUTICOS SÃO
“ELEMENTOS CHAVE”

NA PREVENÇÃO
TABÁGICA



CAPA



EM FOCO

14

TENOFOVIR ALAFENAMIDA, UM NOVO PROFÁRMACO DO TENOFOVIR COM UM PERFIL DE SEGURANÇA MAIS FAVORÁVEL



ESPECIAL APFH

20

PAPEL DO FARMACÊUTICO NO SERVIÇO DE URGÊNCIA
Dr.ª Cláudia Elias



DOSSIER TABAGISMO

32

FARMACÊUTICOS SÃO "ELEMENTOS CHAVE" NA PREVENÇÃO TABÁGICA
Prof. Doutor António Araújo



ENTREVISTA

06

USO DE MEDICAMENTOS GENÉRICOS COM IMPACTO POSITIVO
Dr. Paulo Lilaia



ESPECIAL APFH

17

"JUNTOS PELO FUTURO SOMO APFH"
Dr.ª Catarina da Luz Oliveira



ESPECIAL APFH

23

PROJETO "MEDICAR MELHOR"
Prof.ª Doutora Rita Palmeira de Oliveira



DOSSIER TABAGISMO

34

"OS CUSTOS COM O TABACO SÃO ENORMES"
Prof. Doutor José Alves



EM FOCO

08

VALOR DOS MEDICAMENTOS GENÉRICOS



ESPECIAL APFH

18

ACOMPANHAR A MUDANÇA E LIDAR COM A INOVAÇÃO E A SEGURANÇA DO MEDICAMENTO
Dr.ª Marisa Caetano



FALAR DE...

26

NOVAS ALTERNATIVAS TERAPÉUTICAS PARA A TUBERCULOSE
Prof.ª Doutora Elsa Anes



FALAR DE...

42

FORMAR FARMACÊUTICOS E MÉDICOS EM HOMEOPATIA
Dr.ª Valérie Lorentz-Poinsot



ENTREVISTA

10

"DEPAREI-ME COM UMA ASSOCIAÇÃO «APAGADA» NO TEMPO E «ESQUECIDA» NO ESPAÇO"
Dr. Acílio Gala



ESPECIAL APFH

19

PROJETO "O SEU FARMACÊUTICO" UM NOVO MODELO DE SERVIÇO DE DISPENSA DE MEDICAMENTOS EM AMBULATÓRIO HOSPITALAR
Dr.ª Carla Ferrer



FARMÁCIA NA 1.ª PESSOA

29

FARMÁCIA ANDRADE - A SERVIR LISBOA HÁ 179 ANOS



ENTREVISTA

45

"FOI BOM TER SIDO PIONEIRA NESTE TIPO DE ENCONTROS"
Dr.ª Florbela Braga



FARMÁCIA NA 1.ª PESSOA
FARMÁCIA ESTÁCIO – SERVIÇOS FARMACÊUTICOS
AO RITMO DA CAPITAL

PÁG // 22



EM FOCO
"A CASA SANOFI REFLETE A NOSSA AMBIÇÃO"
DR. FERNANDO SAMPAIO

PÁG // 42

26

"PRETENDO DINAMIZAR
A FARMÁCIA CLÍNICA
EM PORTUGAL"

PROF. DOUTOR FERNANDO
FERNANDEZ-LLIMOS

31

INFEÇÕES
CUTÂNEAS

A VISÃO DA DERMATOLOGIA
E DA FARMÁCIA

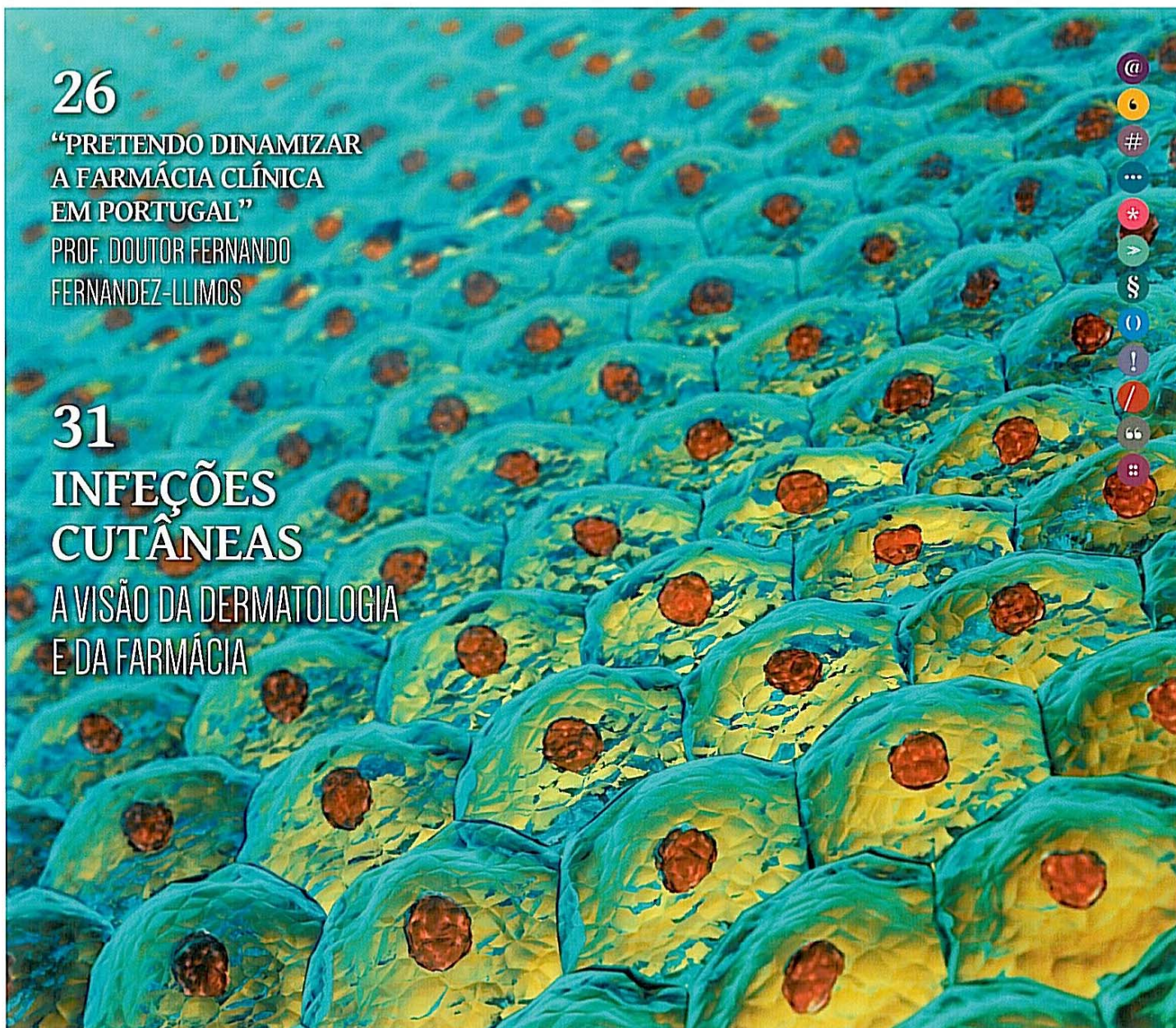

CAPA

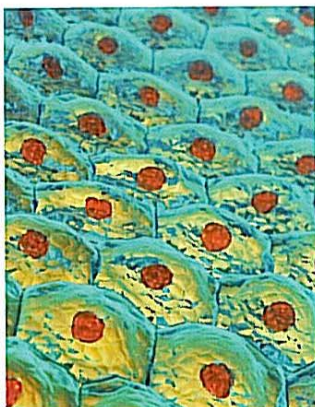

FALAR DE...

10

PICTOPHARMA: 75 MENSAGENS
EM PICTOGRAMAS



FARMÁCIA NA 1.ª PESSOA

22

FARMÁCIA ESTÁCIO - SERVIÇOS
FARMACÉUTICOS AO RITMO DA CAPITAL



DOSSIER

31

INFEÇÕES CUTÂNEAS - A VISÃO
DA DERMATOLOGIA E DA FARMÁCIA
Dr.ª Maria João Paiva Lopes
Dr.ª Anabela Mascarenhas



ENTREVISTA

06

COMEÇAR A CAMINHAR
NO MERCADO PORTUGUÊS
Dr. Gonçalo Farto



EM FOCO

18

BLUEPHARMA E BIBLIOTECA GERAL
DA UC PUBLICAM COLETÂNEA DE 10
OBRAS FARMACÉUTICAS
Prof. Doutor João Rui Pita



FALAR DE...

24

REFORÇADA PRESENÇA DO JAPÃO
NO MUSEU DA FARMÁCIA
Dr. João Neto



FALAR DE...

37

HOMEOPATIA, UMA QUESTÃO
DE SIMILITUDE



EM FOCO

08

UPS REFORÇA LOGÍSTICA
E SEGMENTO *HEALTHCARE*



ESPECIAL

20

DISPONIBILIZAÇÃO DE MEDICAMENTOS
PARA A HEPATITE C - PORTUGAL APONTADO
COMO EXEMPLO



ENTREVISTA

26

"PRETENDO DINAMIZAR A FARMÁCIA
CLÍNICA EM PORTUGAL"
Prof. Doutor Fernando
Fernandez-Llimos



EM FOCO

42

"A CASA SANOFI REFLETE A NOSSA AMBIÇÃO:
COMUNICAR A DIMENSÃO DA NOSSA EMPRESA
E O TAMANHO DO NOSSO CORAÇÃO"
Dr. Fernando Sampaio

#4

VOL. 3 · Nº4 · OUTUBRO/DEZEMBRO 2016

Gazeta MÉDICA

REVISTA OFICIAL DA JOSÉ DE MELLO SAÚDE

ARTIGO DE PERSPETIVA

PÁG.156

**EDUCAÇÃO MÉDICA
NO SÉCULO XXI: O DESAFIO
DA INTEGRAÇÃO DA
TECNOLOGIA E HUMANIDADES**
Maria Amélia Ferreira

ARTIGO ORIGINAL

PÁG.168

**INGESTÃO ALIMENTAR
COMPULSIVA E ÍNDICE
DE MASSA CORPORAL
EM ADOLESCENTES OBESOS**
Carla Santos, Ana S. Neto,
Helena Fonseca

ARTIGO DE REVISÃO

PÁG.180

**HIDRADENITE SUPURATIVA:
COMPREENDER PARA TRATAR**
Urmal I, Ortins-Pina A,
Correia M, Silva JM

CASOS CLÍNICOS

PÁG.206

**ESCLERODERMIA: A PROPÓSITO
DE UM CASO CLÍNICO**
Ana Lima, Ana Dias, Ana Lisboa

PÁG.210

**MENINGITE ASSÉPTICA
POR *RICKETTSIA CONORII*:
IMPORTÂNCIA DA REPETIÇÃO
DO DOSEAMENTO
DOS TÍTULOS DE ANTICORPOS**
Ana Paula Pacheco, Joana Sotto Mayor,
Margarida Robalo, Ricardo Pinto Alves,
Sofia Esperança

HISTÓRIA

PÁG.216

**ILUSTRAÇÃO CIENTÍFICA:
A ARTE DE EXPLICAR A CIÊNCIA
E O CONHECIMENTO**
Fernando Vilhena de Mendonça



EDITORIAL

A Investigação Clínica e o Exercício da Profissão Médica 153

Clinical Research and the Medical Profession Practice
Bárbara Parente

ARTIGO DE PERSPETIVA

Educação Médica no Século XXI: O Desafio da Integração da Tecnologia e Humanidades 156

Medical Education for the XXI Century: The Challenge to Integrate Technology and Humanities
Maria Amélia Ferreira

Estatuto do Embrião Humano: Uma Visão Humanista 162

Value of the Human Embryo Status: An Humanistic View
Sandra Paço, Sérgio Deodato

ARTIGO ORIGINAL

Ingestão Alimentar Compulsiva e Índice de Massa Corporal em Adolescentes Obesos 168

Binge Eating and Body Mass Index Among Obese Adolescents
Carla Santos, Ana S. Neto, Helena Fonseca

Complicações Intracranianas de Oíte Média: A Experiência de 7 Anos do Hospital de Braga 174

Intracranial Complications of Otitis Media: 7 Years of Experience of Hospital de Braga
Sara Martins Pereira, Daniel Miranda, Miguel Breda, Diana Pinto Silva, Sérgio Vilarinho, Luís Dias

ARTIGO DE REVISÃO

Hidradenite Supurativa: Compreender para Tratar 180

Hidradenitis Suppurativa: Understanding to Treat
Urmal I, Ortins-Pina A, Correia M, Silva JM

Abordagem Terapêutica nas Infeções por *Staphylococcus aureus* Resistentes à Meticilina 186

Treatment Approach of Methicillin-Resistant Staphylococcus aureus Infections
Ana Freitas, Isabel Marcos, Luísa Fontes, Sílvia Martins

ARTIGO DE REVISÃO

Association between Silicone Breast Implants and Autoimmune Diseases 192

Associação entre Implantes de Silicone Mamários e Doenças Autoimunes
Rute Carvalho, Ana Filipa S. Lima, Joana Barreira, Vânia Guedes

CASOS CLÍNICOS

Complicação Rara Pós-Laringectomia Subtotal Reconstructiva com Cricohioidoepiglottopexia 201

Rare Complication After Subtotal Reconstructive Laryngectomy with Cricohyoidoepiglottopexy
Inês Palma Delgado, Margarida Boavida, Pedro Montalvão, Miguel Magalhães

Esclerodermia: A Propósito de um Caso Clínico 206

Scleroderma: A Clinical Case Report
Ana Lima, Ana Dias, Ana Lisboa

Meningite Asséptica por *Rickettsia conorii*: Importância da Repetiçã do Doseamento dos Títulos de Anticorpos 210

Aseptic Meningitis Caused by Rickettsia conorii: Importance of Repeat Dosing of Antibody Titers
Ana Paula Pãcheço, Joana Sotto Mayor, Margarida Robalo, Ricardo Pinto Alves, Sofia Esperança

HISTÓRIA

Ilustração Científica: A Arte de Explicar a Ciência e o Conhecimento 216

Scientific Illustration: The Art of Explaining Science and Knowledge
Fernando Vilhena de Mendonça

NORMAS DE PUBLICAÇÃO

Instruções aos Autores 226

Instructions for Authors

Ética de Publicação 234

Publishing Ethics

HEMATOLOGIA e ONCOLOGIA

**JOVENS
HEMATOLOGISTAS**
FORMAR AS NOVAS
GERAÇÕES

ANEMIA WORKING
GROUP PORTUGAL
**ENTREVISTA À
DR.^a DIALINA
BRILHANTE**

**REUNIÃO
SPH 2016**

ESTREITAR LAÇOS COM A
COMUNIDADE HEMATOLÓGICA
INTERNACIONAL

Biotherapies for Life™ **CSL Behring**

HAEMOCOMPLETTAN® P
Concentrado de Fibrinogénio

HAEM/01/12/13-01/10/12

HEMATOLOGIA @ ONCOLOGIA

Diretor Comercial
Miguel Ingenerf Afonso
miguelafonso@newsfarma.pt

Diretora de Publicidade
Conceição Pires
conceicaopires@newsfarma.pt

Assessora Comercial
Sandra Morais
sandramorais@newsfarma.pt

Agenda
agenda@newsfarma.pt

Equipa Editorial
Andreia Martins
andreiamartins@newsfarma.pt

Andreia Pereira
andreiapereira@newsfarma.pt

Catarina Jerónimo (Coordenadora)
catarinajeronomo@newsfarma.pt

Catarina Torres
catarinatorres@newsfarma.pt

Débora Almeida
deboraalmeida@newsfarma.pt

Gonçalo Borges Dias (Fotógrafo)
goncaloborgesdias@newsfarma.pt

Joana Cavaco Silva
joanacavacosilva@newsfarma.pt

Maria Gomes
mariagomes@newsfarma.pt

Nuno Coimbra (Fotógrafo)
nuno.coimbra@newsfarma.pt

Sofia Filipe
sofiafilipe@newsfarma.pt

Produção & Design
Joana Lopes
joanalopes@newsengage.pt

Cátia Tomé
catiatome@newsengage.pt

Diretora de Marketing
Ana Branquinho
anabranquinho@newsfarma.pt

Redação e Publicidade
Av. Infante D. Henrique, 333 H, 37,
1800-282 Lisboa
T. 218 504 065 Fax 210 435 935
newsfarma@newsfarma.pt,
www.newsfarma.pt

Pré-press e impressão RPO
Depósito legal 356194/13
Tiragem 2000 exemplares
Periodicidade Trimestral - Out/
Dez 2016

Preço 3€

A reprodução total ou parcial de textos ou fotografias é possível, desde que indicada a sua origem (News Farma) e com autorização da Direção. Os artigos de opinião são da inteira responsabilidade dos seus autores.

Publicação isenta de registo na ERC, ao abrigo do Decreto Regulamentar 8/99, de 9/06, Artigo 12º nº 1.A.

Hematologia e Oncologia apoia:

 Sociedade Portuguesa de Hematologia

Edição
NEWSFARMA

Hematologia e Oncologia é um projeto da News Farma, de periodicidade trimestral e dirigido a profissionais de saúde. News Farma é uma marca da Coloquialform, Lda.



- 04. O ENCONTRO MAGNO DA HEMATOLOGIA NACIONAL
- 06. NOVAS ABORDAGENS DE TRATAMENTO DA LEUCEMIA LINFOCÍTICA CRÓNICA
- 08. DARATUMUMAB: UMA NOVA POSSIBILIDADE DE TRATAMENTO NO MIELOMA MÚLTIPLO
- 12. ENCONTRO DE JOVENS HEMATOLOGISTAS APOSTA NA FORMAÇÃO DE INTERNOS DA ESPECIALIDADE
- 18. ANEMIA WORKING GROUP PORTUGAL ENTREVISTA DR.ª DIALINA BRILHANTE
- 24. SUPLEMENTAÇÃO COM FERRO SUCROSSÓMICO NO CONTEXTO DA ANEMIA FERROPÉNICA
- 30. EXPERT MEETING ELTROMBOPAG
- 32. AVALIAÇÃO DA IMUNOEXPRESSÃO DE PD-L1 NO CPCNP: A IMPORTÂNCIA DO ANATOMOPATOLOGISTA ENTREVISTAS PROF.ª DOUTORA DIALINA PAULA BORRALHO PROF. DOUTOR RUI HENRIQUE PROF.ª CATARINA ELOY
- 39. LEUCEMIA LINFOCÍTICA CRÓNICA: QUAL A REALIDADE EM 2016?
- 44. TRANSFORMAR O TRATAMENTO DA HEMOFILIA B
- 46. SERVIÇO DE HEMATOLOGIA CLÍNICA DO CENTRO HOSPITAL DE SÃO JOÃO PROF. DOUTOR JOSÉ EDUARDO CUMARÃES DR.ª PAULA GOMES DR. FERNANDO PRÍNCIPE DR.ª FERNANDA TRIGO DR. JOAQUIM ANDRADE ENF.ª GRAÇA DUARTE

PATROCINADORES DESTA EDIÇÃO

 **abbvie**

Biotherapies for Life™
CSL Behring

 **GILEAD**
Advancing Therapeutics.
Improving Lives.

 **janssen**
Janssen Biotech, Inc. a JanssenPharmaceuticals

 **MSD**

 **NOVARTIS**

 **Takeda**

 **Zambon**

www.newsfarma.pt



Hospitalidade

Ano 81 | n.º 315 | Janeiro - Março 2017 | Trimestral | 5,50 €

A Revista da Província Portuguesa da Ordem Hospitaleira de S. João de Deus

ENTREVISTA
Manuel Lopes

ESCUTAR & AUSCULTAR
Inês Guerreiro

SAÚDE & SOCIEDADE
Políticas de Qualidade



QUALIDADE NOS CUIDADOS

planear e fazer

SUMÁRIO

ANO 81 | N.º 315 | JANEIRO – MARÇO 2017

Hospitalidade

A Revista da Província Portuguesa da Ordem Hospitaleira de S. João de Deus



| | |
|-----------|----|
| EDITORIAL | 04 |
| POST-IT | 06 |
| NO QUADRO | 07 |
| ACONTECEU | 08 |
| SOBRE K | 10 |

| | |
|-------------------|----|
| ENTREVISTA | |
| MANUEL LOPES | 11 |

| | |
|----------------------------|----|
| SAÚDE&SOCIEDADE | |
| POLÍTICAS DE QUALIDADE | 16 |

| | |
|-------------------------|----|
| PENSAMENTO LIVRE | 22 |
|-------------------------|----|

| | |
|---------------------------------|----|
| SAÚDE&CIÊNCIA | |
| PLANO INDIVIDUAL DE INTERVENÇÃO | 24 |

| | |
|-------------------------|----|
| O AVESSO DA CAPA | 30 |
|-------------------------|----|

| | |
|------------------------------|----|
| ESCUTAR&AUSCULTAR | |
| INÊS GUERREIRO | 31 |

| | |
|--|----|
| SAÚDE&CIÊNCIA | |
| INCONTINÊNCIA URINÁRIA E QUEDAS NO IDOSO | 34 |

| | |
|---|----|
| SAÚDE&CIÊNCIA | |
| DA QUALIDADE SENTIDA À QUALIDADE MEDIDA | 41 |

| | |
|----------------------------------|----|
| SAÚDE&SOCIEDADE | |
| A REABILITAÇÃO DA PESSOA COM AVC | 46 |

| | |
|------------------------------|----|
| COMUNIDADE AÇÃO | |
| TEMPO PARA CUIDAR EM MELGAÇO | 54 |

| | |
|----------------|----|
| VAI ACONTECER | 56 |
| SUGESTÕES | 57 |
| CENAS&CENÁRIOS | 58 |

| | |
|---------------------------|------|
| SUPLEMENTO | |
| IRMÃOS DE S. JOÃO DE DEUS | I-XX |

Exploration of Why Alaskans Use
Complementary Medicine: A
Focus Group Study
p. 200



JHNN

Journal of Holistic Nursing

Volume 34 | Number 2 | June 2016



Official Journal of the
American Holistic Nurses Association

<http://jhn.sagepub.com> | www.ahna.org

SAGE



Contents

Editorials

Introduction of Guest Editorial 108
W. Richard Cowling III

Creativity: The Work of Healing 109
William Rosa

Articles

Development and Psychometric Testing of Two Tools to Assess Nurse Practitioners' Provision of Spiritual Care 112
Barbara Baele Vincensi and Lisa Burkhart

An Initial Study Using Healing Touch for Women Undergoing a Breast Biopsy 123
Deborah Rae Goldberg, Diane Wind Wardell, Noel Kilgarriff, Berney Williams, David Eichler, and Paul Thomlinson

The Use of Intercessory Prayer to Reduce Disruptive Behaviors of Patients With Dementia: A Pilot Feasibility Study 135
Ann Riesselman Struve, Der-Fa Lu, Laura K. Hart, and Theresa Keller

Holistic Nursing in the Genetic/Genomic Era 146
Leighsa Sharoff

The Personal Narrative of a Nurse: A Journey Through Practice 154
Sharon L. Edwards

Listening to the Narratives of Our Patients as Part of Holistic Nursing Care 162
Jessica Alicea-Planas

Examination of the Perceptions of Registered Nurses Regarding the Use of Healing Touch in the Acute Care Setting 167
Joel G. Anderson, Mary Ann Friesen, Jennifer Fabian, Diane Swengros, Anna Herbst, and Lucrezia Mangione

The Effect of Reflective Garden Walking on Adults With Increased Levels of Psychological Stress 177
Ruth McCaffrey and Patricia Liehr

Self-Care Practices of Baccalaureate Nursing Students 185
Colleen M. Nevins and Jacqueline Sherman

Attitude of Palestinian Nursing Students Toward Caring for Dying Patients: A Call for Change in Health Education Policy 193
Nasser Ibrahim Abu-El-Noor and Mysoon Khalikl Abu-El-Noor

Exploration of Why Alaskans Use Complementary Medicine: A Focus Group Study 200
Jessica Colleen Heafner and Bethany Buchanan



Although AHNA supports the concepts of holism, it refrains from endorsing specific practitioners, organizations, products, services, or modalities. Advertising in *Journal of Holistic Nursing* does not imply endorsement by the AHNA. Only qualified educational certificate programs that apply to AHNA and meet specific criteria are recognized as endorsed by the AHNA. A list of AHNA-endorsed programs can be found at www.ahna.org.

CNE

Journal of Holistic Nursing is pleased to offer the opportunity to earn continuing nursing education contact hours in each issue. See the CNE activity in this issue for more information on how to earn these credits or visit www.ahna.org for more information.

Try-It-On: Experiential Learning
of Holistic Stress Management
in a Graduate Nursing
Curriculum p. 300



JHNN

Journal of Holistic Nursing

Volume 34 | Number 3 | September 2016



Official Journal of the
American Holistic Nurses Association

<http://jhn.sagepub.com> | www.ahna.org

SAGE

Contents

Editorial

- Advanced Practice Nursing: A Special Issue** 220
W. Richard Cowling III

Articles

- Nurses as Instruments of Healing: Self-Care Practices of Nurses in a Rural Hospital Setting** 221
Izabela Lubinska-Welch, Tamera Pearson, Linda Comer, and Sharon E. Metcalfe
- The Impact of a Cultural Immersion Study Abroad Experience in Traditional Chinese Medicine** 229
Shelley F. Conroy and Helen M. Taggart
- Exploring the Influence of Social Determinants, Social Capital, and Health Expertise on Health and the Rural Church** 236
Robyn Plunkett, Beverly Leipert, and Joanne Olson
- Wilber's Integral Theory and Dossey's Theory of Integral Nursing: An Examination of Two Integral Approaches in Nursing Scholarship** 244
Linda Shea and Noreen Frisch
- Quilting a Field Pattern Portrait Using Butcher's Methodology** 253
Barbara K. Charbonneau-Dahlen
- Association of Complementary and Alternative Therapies With Mental Health Outcomes in Pregnant Women Living in a Postdisaster Recovery Environment** 259
Veronica Barcelona de Mendoza, Emily Harville, Jane Savage, and Gloria Giarratano
- Effects of Healing Touch on Postsurgical Adult Outpatients** 271
Mary Kay Hausladen Foley, Joan Anderson, Laurie Mallea, Karen Morrison, and Marty Downey
- The Use of Talking Circles to Describe a Native American Transcultural Caring Immersion Experience** 280
John Lowe and Rose Wimbish-Cirilo
- Exploring Self-Reported Benefits of Auricular Acupuncture Among Veterans With Posttraumatic Stress Disorder** 291
CDR Heather C. King, LCDR Chad Moore, and CDR Dennis L. Spence
- Try-It-On: Experiential Learning of Holistic Stress Management in a Graduate Nursing Curriculum** 300
S. Renee Gregg and K. Renee Twibell

 300

Although AHNA supports the concepts of holism, it refrains from endorsing specific practitioners, organizations, products, services, or modalities. Advertising in *Journal of Holistic Nursing* does not imply endorsement by the AHNA. Only qualified educational certificate programs that apply to AHNA and meet specific criteria are recognized as endorsed by the AHNA. A list of AHNA-endorsed programs can be found at www.ahna.org.

 *Journal of Holistic Nursing* is pleased to offer the opportunity to earn continuing nursing education contact hours in each issue. See the CNE activity in this issue for more information on how to earn these credits or visit www.ahna.org for more information.

Listening to Our Patients:
Learning About Suicide Risk
and Protective Factors From
Veterans With HIV/AIDS
p. 318



JHNN

Journal of Holistic Nursing

Volume 34 | Number 4 | December 2016



Official Journal of the
American Holistic Nurses Association

<http://jhn.sagepub.com> | www.ahna.org

S SAGE

Journal of Holistic Nursing

Volume 34 Number 4 December 2016



Official Journal of the
American Holistic Nurses Association

jhn

Contents

Editorial

- Theoretical Grounding of Holistic Nursing Scholarship** 316
W. Richard Cowling III

Articles

- Listening to Our Patients: Learning About Suicide Risk and Protective Factors From Veterans With HIV/AIDS** (CNE) 318
Gina M. Signoracci, Kelly A. Stearns-Yoder, Brooke Dorsey Holliman, Joseph A. Huggins, Edward N. Janoff, and Lisa A. Brenner
- 'Birthgasm': A Literary Review of Orgasm as an Alternative Mode of Pain Relief in Childbirth** 331
Lorel Mayberry and Jacqueline Daniel,
- Evaluation of a Meditation Intervention to Reduce the Effects of Stressors Associated With Compassion Fatigue Among Nurses** 343
Julie A. Hevezi
- The Role of Spirituality and Religiosity in Persons Living With Sickle Cell Disease: A Review of the Literature** 351
Dora Clayton-Jones and Kristin Haglund
- Factors Related to the Intention of Israelis to Use Complementary and Alternative Medicine** 361
Merav Ben Natan, Maayan Perelman, and Gal Ben-Naftali
- Pilot Testing of the NURSE Stress Management Intervention** 369
Colleen Delaney, Cynthia Barrere, Sue Robertson, Rothlyn Zahourek, Desiree Diaz, and Leeanne Lachapelle
- A Multidimensional Investigation Into the Predictors of Physical Activity in Canadian Adolescents** 390
Shelley Spurr, Jill Bally, Krista Trinder, and Linzi Williamson
- One University Making a Difference in Graduate Education: Caring in the Online Learning Environment** 402
Cynthia J. Brown and Carol B. Wilson

Although AHNA supports the concepts of holism, it refrains from endorsing specific practitioners, organizations, products, services, or modalities. Advertising in *Journal of Holistic Nursing* does not imply endorsement by the AHNA. Only qualified educational certificate programs that apply to AHNA and meet specific criteria are recognized as endorsed by the AHNA. A list of AHNA-endorsed programs can be found at www.ahna.org.

(CNE)

Journal of Holistic Nursing is pleased to offer the opportunity to earn continuing nursing education contact hours in each issue. See the CNE activity in this issue for more information on how to earn these credits or visit www.ahna.org for more information.

JOURNAL OF NURSING EDUCATION[®]

January 2017

Volume 56

Number 1

Major Articles

- Influence of a Patient-Centered Care Coordination Clinical Module on Student Learning: A Multimethod Study
- Professional Values Competency Evaluation for Students Enrolled in a Concept-Based Curriculum
- Mathematics Competency for Beginning Chemistry Students Through Dimensional Analysis
- Nursing Student Coaches for Emergency Department Super Utilizers

Research Briefs

- Nursing Students' First Placement: Peripherality and Marginality Within the Community of Practice
- Waterborne Disease Case Investigation: Public Health Nursing Simulation
- Health and Nutritional Literacy of New Zealand Nursing Students

Educational Innovations

- Blending Simulation-Based Learning and Interpretative Pedagogy for Undergraduate Leadership Competency Development
- Embedding Microethical Dilemmas in High-Fidelity Simulation Scenarios: Preparing Nursing Students for Ethical Practice

Healio^{com}

ACCESS FULL TEXT
at Healio.com/JNE

Cited in MEDLINE/PubMed

SLACK[®]
INCORPORATED

TABLE OF CONTENTS

EDITORIAL

Changes in the New Year

Janis P. Bellack, PhD, RN, FAAN, ANEF

3

MAJOR ARTICLES

Influence of a Patient-Centered Care Coordination Clinical Module on Student Learning: A Multimethod Study

Ann E. Holland, PhD, RN; Jone Tiffany, DNP, RN, CNE; Kathleen Tilton, DNP, RN, CNE; and McCall Kleve, BSN, RN

6

Professional Values Competency Evaluation for Students Enrolled in a Concept-Based Curriculum

Annette M. Elliott, EdD, RN, CNE

12

Mathematics Competency for Beginning Chemistry Students Through Dimensional Analysis

David P. Pursell, PhD; Neville Y. Forlemu, PhD; and Leonard E. Anagho, PhD

22

Nursing Student Coaches for Emergency Department Super Utilizers

Della Anderson, MSN, MBA, RN; Enequina Patch, MBA, BSN, RN, CHC; Brooke Oxandale, MSN, RN, CNL-C; Amy Kincade, BSN, MBA, RN; Angie Gamber, MBA, BSN, RN, NE-BC, FACHE; and Ruth Ohm, PhD, RN

27

RESEARCH BRIEFS

Nursing Students' First Placement: Peripherality and Marginality Within the Community of Practice

Mark Molesworth, MSc, RN, TCH

31

Waterborne Disease Case Investigation: Public Health Nursing Simulation

Gina K. Alexander, PhD, RN; Sharon B. Canclini, MS, APHN(BC); Jon Fripp, MS, PE; and William Fripp, MBA, RN

39

Health and Nutritional Literacy of New Zealand Nursing Students

Gael J. Mearns, PhD, RN; Lynne Chepulis, PhD; Sally Britnell, MHSc, RN; and Kelly Skinner, PhD

43

EDUCATIONAL INNOVATIONS

Blending Simulation-Based Learning and Interpretative Pedagogy for Undergraduate Leadership Competency Development

Charmaine McPherson, PhD, RN; and Cathy MacDonald, PhD, RN

49

Embedding Microethical Dilemmas in High-Fidelity Simulation Scenarios: Preparing Nursing Students for Ethical Practice

Loretta C. Krautscheid, PhD, RN, CNE

55

DEPARTMENTS

Annual Reviewers

5

Syllabus Selection: Innovative Learning Activity

60

JOURNAL OF

NURSING EDUCATION®

February 2017

Volume 56
Number 2

Major Articles

- Factors Influencing Nursing Student Self-Assessment in Relation to Instructor Assessment
- The Experience of Nurse–Midwives in Teaching Roles
- Integrative Review of Admission Factors Related to Associate Degree Nursing Program Success
- Healthy Lifestyle Behaviors and Health Promotion Attitudes in Preregistered Nurses: A Questionnaire Study

Research Briefs

- Beyond the Dedicated Education Unit: Using Cognitive Load Theory to Guide Clinical Placement
- Handling Internet-Based Health Information: Improving Health Information Web Site Literacy Among Undergraduate Nursing Students
- Years of Experience as a Predictor of Nurse Faculty Technology Use
- Teaching–Learning Experience Regarding Skill in Using Inhalers: Medical Students Teaching Nursing Students

Healio.com

ACCESS FULL TEXT
at Healio.com/JNE

Cited in MEDLINE/PubMed

SLACK®
INCORPORATED

TABLE OF CONTENTS

GUEST EDITORIAL

What Reviewers Say: Authors, Listen Up!

Karen H. Morin, PhD, RN, FAAN, ANEF

63

MAJOR ARTICLES

Factors Influencing Nursing Student Self-Assessment in Relation to Instructor Assessment

Salam Hadid, PhD, RN

70

The Experience of Nurse–Midwives in Teaching Roles

Mary Ellen Doherty, PhD, RN, CNM

77

Integrative Review of Admission Factors Related to Associate Degree Nursing Program Success

Jeanette M. Olsen, PhD, RN

85

Healthy Lifestyle Behaviors and Health Promotion Attitudes in Preregistered Nurses: A Questionnaire Study

Holly Blake, PhD, CPsychol; Natalia Stanulewicz, MA; and Katherine Griffiths, MNursSci

94

RESEARCH BRIEFS

Beyond the Dedicated Education Unit: Using Cognitive Load Theory to Guide Clinical Placement

Pamela McPhie Mulcock, MSN, RN; Jane Grassley, PhD, RN, IBCLC; Michael Davis, BSN, RN; and Kathryn White, BSN, RN

105

Handling Internet-Based Health Information: Improving Health Information Web Site Literacy Among Undergraduate Nursing Students

Weiwen Wang, DNP, MSN, RN; Ran Sun, MSN, RN; Alice M. Mulvehill, PhD; Courtney C. Gilson; and Linda L. Huang

110

Years of Experience as a Predictor of Nurse Faculty Technology Use

Suhasini Kotcherlakota, PhD; Kevin A. Kupzyk, PhD; and Patrick Rejda, MSED

115

Teaching–Learning Experience Regarding Skill in Using Inhalers: Medical Students Teaching Nursing Students

Catherine G. Ireland, MD; Ellen M. Pigott, MD; Elizabeth A. Tolley, PhD; and Timothy H. Self, PharmD

120

DEPARTMENTS

Methodology Corner

65

Syllabus Selection: Innovative Learning Activity

124

THE LANCET

Diabetes & Endocrinology

Edição portuguesa Volume 1 Número 6 Novembro/Dezembro 2016

www.thelancet.com/diabetes-endocrinology

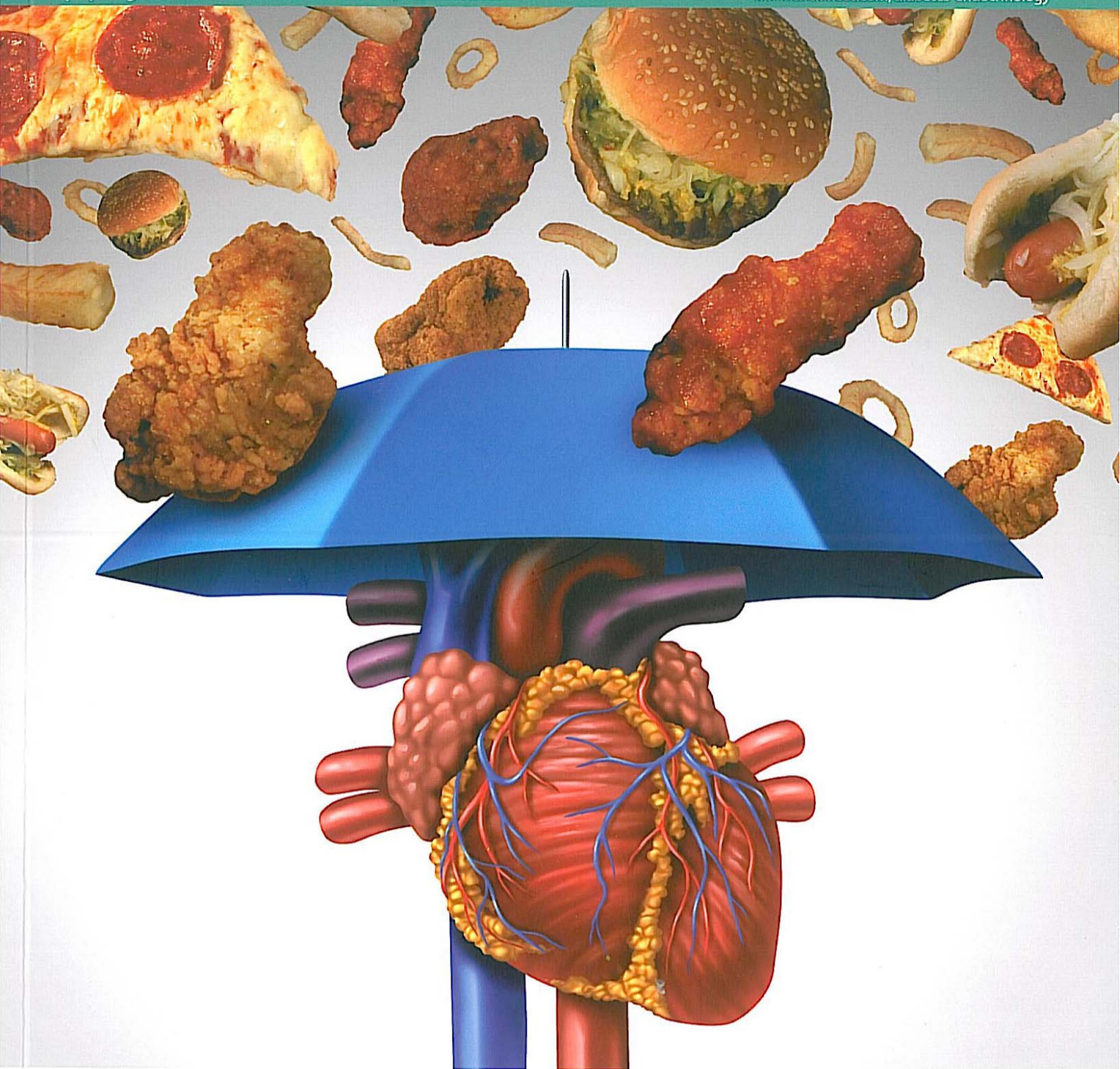

Articles

Effect of neonatal TSH concentration on education and development

See page 486

Articles

Natriuretic peptides in assessing cardiovascular risk

See page 515

Review

Defining and managing severe familial hypercholesterolaemia

See page 525

The Lancet Diabetes & Endocrinology
 15 London Wall, London EC2Y 5AS, UK
 +44 (0)20 7424 4296
 +44 (0)1865 853021
 The Lancet—New York
 370 Park Avenue South, New York, NY 10010-1710, USA
 +1 212 633 3810
 +1 212 633 3853
 The Lancet—Beijing
 15th Floor, 15, Tower W1, Oriental Plaza, Beijing 100738 China
 +86 10 85208872
 +86 10 85189297
 diabetes-endocrinology@lancet.com

Editor
 Jane Davies
 Deputy Editors
 Andrew Linklater
 Catherine Van Epps
 Senior Editors
 John Bennett
 Anna Mitchell
 Managing Editors
 Anthony Banham
 Hannah Jones
 Senior Deputy Managing Editor
 David Dehmel
 Sara Pryce
 Deputy Managing Editors
 Ana Astudillo
 Helen Penny
 Book Editors
 Hannah Cagney
 Richard Lane
 Gomi Lee
 Sara Niesner
 Senior Assistant Web Editor
 Helen Ng
 Senior Editor
 Helena Hui Wang (Beijing)
 Conference Editor
 Sara Hart
 Senior Assistant Editors
 Stephanie Clague
 Catherine Gourd
 Julie Harrison
 Richard Henderson
 Daniel Hinsley
 Patricia Lobo
 Ana Nyakoojo
 Louise Rishton
 Jennifer Thorley
 Sara Venkatesan
 Peter Worley
 Assistant Editors
 Nicholas Dolan
 Julia Harding
 Shannon Howe
 Cheryl Lai
 Peter Lau
 Marta Lozano-Wilhelmi
 Francesca Towey
 Public Relations Manager
 Nicola Collins
 Public Relations Assistant
 Catherine Brogan
 Publishing Director
 David Collingridge
 Publisher/Editorial Director
 Richard Horton

Editorial

475 Moving forward with research and care for diabetic foot disease

Comment

476 Adrenal vein sampling for subtyping in primary aldosteronism
M Reincke

477 The continuous spectrum of thyroid hormone action during early life
T I M Korevaar, R P Peeters

479 Knowing what we do not know: statin therapy in advanced chronic kidney disease
MG Wong, V Perkovic

481 Cardiac natriuretic peptides in plasma: from prediction to precision medicine
JP Goetze, NE Zois

In Focus

483 Research digest: weight loss to prevent and treat diabetes
N Sattar and others

484 Research in brief
S Kang

485 A life lived with type 1 diabetes and a cast of talking lancets
ME Tucker

Articles

486 Adrenal vein sampling versus CT scan to determine treatment in primary aldosteronism: an outcome-based randomised diagnostic trial
T Dekkers and others

494 Association between borderline neonatal thyroid-stimulating hormone concentrations and educational and developmental outcomes: a population-based record-linkage study
S J Lain and others

504 Impact of renal function on the effects of LDL cholesterol lowering with statin-based regimens: a meta-analysis of individual participant data from 28 randomised trials
Cholesterol Treatment Trialists' (CTT) Collaboration

515 Natriuretic peptides and integrated risk assessment for cardiovascular disease: an individual-participant-data meta-analysis
Natriuretic Peptides Studies Collaboration

Review

525 Defining severe familial hypercholesterolaemia and the implications for clinical management: a consensus statement from the International Atherosclerosis Society Severe Familial Hypercholesterolemia Panel
RD Santos and others

Personal View

537 Reporting standards of studies and papers on the prevention and management of foot ulcers in diabetes: required details and markers of good quality
W J Jeffcoate and others

The Lancet is a trade mark of RELX Intellectual Properties SA, used under license.

Notice

The translation has been undertaken by PubliSaúde, Edições Médicas at its sole responsibility.

No responsibility is assumed by Elsevier in relation to the translation or for any injury and/or damage to persons or property as a matter of products liability, negligence or otherwise, or from any use or operation of any methods, products, instructions, or ideas contained in the material herein. Because of rapid advances in the medical sciences, in particular, independent verification of diagnoses and drug dosages should be made.

No responsibility is assumed by the Publisher for any injury and/or damage to persons or property as a matter of products liability, negligence or otherwise, or from any use or operation of any methods, products, instructions or ideas contained in the material herein. Because of rapid advances in the medical sciences, in particular, independent verification of diagnoses and drug dosages should be made.

Although all advertising material is expected to conform to ethical (medical) standards, inclusion in this publication does not constitute a guarantee or endorsement of the quality or value of such product or of the claims made of it by its manufacturer.

Peer reviewed and fast-tracked to publication in 4–8 weeks

See www.thelancet.com for supplementary material

See www.thelancet.com for podcast

Version verified by CrossMark

Open Access article

For e-pages go to www.thelancet.com/diabetes-endocrinology

International Advisory Board

| | |
|-----------------------------|------------------------------|
| Gail Adler (USA) | Dianna Magliano (Australia) |
| Anthony H Barnett (UK) | Christopher Ochner (USA) |
| Kristien Boelaert (UK) | Stephanie Page (USA) |
| Juliana CN Chan (China) | Elizabeth Pearce (USA) |
| Richard Eastell (UK) | Kaushik Ramaiya (Tanzania) |
| Gema Frühbeck (Spain) | Steven Russell (USA) |
| Edwin Gale (UK) | Guy Rutten (Netherlands) |
| Robert Hegele (Canada) | Naveed Sattar (UK) |
| Lorenz C Hofbauer (Germany) | Norbert Stefan (Germany) |
| Frank B Hu (USA) | Coen Stehouwer (Netherlands) |
| William J Jeffcoate (UK) | Solomon Tesfaye (UK) |
| Linong Ji (China) | Cesar G Victora (Brazil) |
| Weiping Jia (China) | John Yudkin (UK) |
| Laurent Legault (Canada) | Dick de Zeeuw (Netherlands) |

Information for Authors

See www.thelancet.com/lancet-diabetes-endocrinology-information-for-authors.

Ombudsman

Malcolm Molyneux (c/o The Lancet or ombudsman@lancet.com)

... protection medical concept



Lighwise

THE LANCET

Diabetes & Endocrinology

Edição portuguesa Volume 2 Número 1 Janeiro/Fevereiro 2017

www.thelancet.com/diabetes-endocrinology



Articles

Combining a GLP-1 receptor agonist and an SGLT2 inhibitor in type 2 diabetes

See page 37

Review

Testosterone and cardiovascular events

See page 50

Series

Maternal obesity: epidemiology and clinical management

See pages 64 and 76

The Lancet Diabetes & Endocrinology
125 London Wall,
London EC2Y 5AS, UK
T +44 (0)20 7424 4296
F +44 (0)1865 853021

The Lancet—New York
360 Park Avenue South,
New York, NY 10010–1710, USA
T +1 212 633 3810
F +1 212 633 3853

The Lancet—Beijing
Unit 1–6, 7F, Tower W1, Oriental Plaza,
Beijing 100738 China
T + 86 10 85208872
F + 86 10 85189297
diabetes-endocrinology@lancet.com

Editor
Justine Davies

Deputy Editors
Sarah Linklater
Heather Van Epps

Senior Editors
Neil Bennet
Fiona Mitchell

Managing Editors
Lucy Banham
Hannah Jones

Senior Deputy Managing Editor
Tim Dehnel
Laura Pryce

Deputy Managing Editors
Olava Astudillo
Helen Penny

Web Editors
Hannah Cagney
Richard Lane
Naomi Lee
Erika Niesner

Senior Assistant Web Editor
Helen Ng

Asia Editor
Helena Hui Wang (Beijing)

Conference Editor
Laura Hart

Senior Assistant Editors
Stephanie Clague
Katherine Gourd
Natalie Harrison
Richard Henderson
Samuel Hinsley
Patricia Lobo
Zena Nyakoojo
Louise Rishton
Jennifer Thorley
Priya Venkatesan
Luke Worley

Assistant Editors
Nicolas Dolan
Emilia Harding
Rhiannon Howe
Cheryl Lai
Esther Lau
Marta Lozano-Wilhelmi
Francesca Towey

Media Relations Manager
Seil Collins

Media Relations Assistant
Caroline Brogan

Publishing Director
David Collingridge

Publisher/Editorial Director
Richard Horton

Editorial

- 11 Drugs for chronic diseases: getting the price right

Comment

- 12 IN CONTROL of type 1 diabetes, despite hypoglycaemia unawareness
J El Youssef
- 13 Lifestyle changes and cardiovascular risk reduction in diabetes
M Uusitupa
- 15 GLP-1 receptor agonists and SGLT2 inhibitors: a couple at last?
M A Nauck, J J Meier

In Focus

- 17 Research digest: cardiac biomarkers for risk prediction
D Preiss, N Sattar

Articles

- 18 Continuous glucose monitoring for patients with type 1 diabetes and impaired awareness of hypoglycaemia (IN CONTROL): a randomised, open-label, crossover trial
C A J van Beers and others
- 28 Association of the magnitude of weight loss and changes in physical fitness with long-term cardiovascular disease outcomes in overweight or obese people with type 2 diabetes: a post-hoc analysis of the Look AHEAD randomised clinical trial
The Look AHEAD Research Group
- 37 Exenatide once weekly plus dapagliflozin once daily versus exenatide or dapagliflozin alone in patients with type 2 diabetes inadequately controlled with metformin monotherapy (DURATION-8): a 28 week, multicentre, double-blind, phase 3, randomised controlled trial
J P Frías and others

Review

- 50 Association between exogenous testosterone and cardiovascular events: an overview of systematic reviews
O Onasanya and others

Series

- 64 Maternal obesity 1
Preconceptional and maternal obesity: epidemiology and health consequences
L Poston and others
- 76 Maternal obesity 2
Clinical management of pregnancy in the obese mother: before conception, during pregnancy, and post partum
R C W Ma and others

➔ Peer reviewed and fast-tracked to publication in 4–8 weeks

+ See www.thelancet.com for supplementary material

pod See www.thelancet.com for podcast

Version verified by CrossMark

Open Access article

For e-pages go to www.thelancet.com/diabetes-endocrinology

International Advisory Board

| | |
|-----------------------------|------------------------------|
| Gail Adler (USA) | Dianna Magliano (Australia) |
| Anthony H Barnett (UK) | Christopher Ochner (USA) |
| Kristien Boelaert (UK) | Stephanie Page (USA) |
| Juliana CN Chan (China) | Elizabeth Pearce (USA) |
| Richard Eastell (UK) | Kaushik Ramaiya (Tanzania) |
| Gema Frühbeck (Spain) | Steven Russell (USA) |
| Edwin Gale (UK) | Guy Rutten (Netherlands) |
| Robert Hegele (Canada) | Naveed Sattar (UK) |
| Lorenz C Hofbauer (Germany) | Norbert Stefan (Germany) |
| Frank B Hu (USA) | Coen Stehouwer (Netherlands) |
| William J Jeffcoate (UK) | Solomon Tesfaye (UK) |
| Linong Ji (China) | Cesar G Victora (Brazil) |
| Weiping Jia (China) | John Yudkin (UK) |
| Laurent Legault (Canada) | Dick de Zeeuw (Netherlands) |

Information for Authors

See www.thelancet.com/lancet-diabetes-endocrinology-information-for-authors.

Ombudsman

Malcolm Molyneux (c/o The Lancet or ombudsman@lancet.com)

The Lancet is a trade mark of RELX Intellectual Properties SA, used under license.

Notice

The translation has been undertaken by PubliSaúde, Edições Médicas at its sole responsibility.

No responsibility is assumed by Elsevier in relation to the translation or for any injury and/or damage to persons or property as a matter of products liability, negligence or otherwise, or from any use or operation of any methods, products, instructions, or ideas contained in the material herein. Because of rapid advances in the medical sciences, in particular, independent verification of diagnoses and drug dosages should be made.

No responsibility is assumed by the Publisher for any injury and/or damage to persons or property as a matter of products liability, negligence or otherwise, or from any use or operation of any methods, products, instructions or ideas contained in the material herein. Because of rapid advances in the medical sciences, in particular, independent verification of diagnoses and drug dosages should be made.

Although all advertising material is expected to conform to ethical (medical) standards, inclusion in this publication does not constitute a guarantee or endorsement of the quality or value of such product or of the claims made of it by its manufacturer.

Cover
Illustration of a pregnant woman.
Overweight is a problem.





SERVIÇO DE DOENÇAS INFECCIOSAS
DO HOSPITAL BEATRIZ ÂNGELO
Distinguido pela humanização e personalização
dos cuidados com o doente

XIV SIMPÓSIO APU 2016
Reconhecimento das fronteiras da Urologia e reforço
da interdisciplinaridade

SOCIEDADE PORTUGUESA DE ALERGOLOGIA
E IMUNOLOGIA CLÍNICA
Passagem de testemunho da SPAIC garante inovação
na continuidade

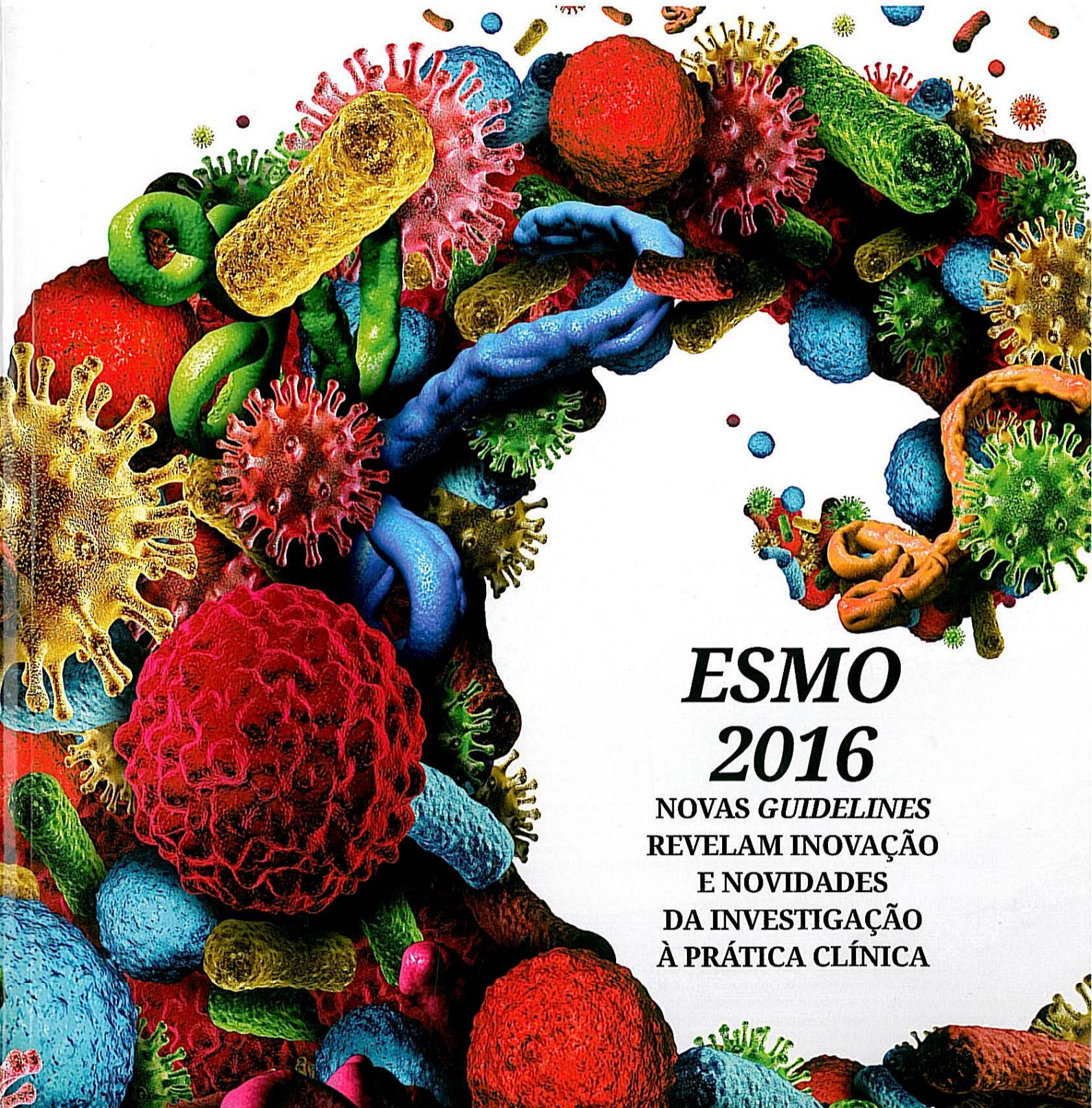

ESMO 2016

**NOVAS GUIDELINES
REVELAM INOVAÇÃO
E NOVIDADES
DA INVESTIGAÇÃO
À PRÁTICA CLÍNICA**

6
XXIV CONGRESSO PORTUGUÊS
DE ATEROSCLEROSE
EM RETROSPECTIVA
Dr. Francisco Araújo

8
"O PROGRAMA, DESTA EDIÇÃO
DA REUNIÃO ANUAL DO GEDII, PROCUROU
EXPLORAR AS FRONTEIRAS DA DOENÇA
INFLAMATÓRIA INTESTINAL"
Prof. Doutor Fernando Magro

12
OUVIDO 2016
Dr.ª Luísa Monteiro

23
CHAMADA DE ATENÇÃO PARA OS
FÁRMACOS ESSENCIAIS EM ONCOLOGIA
Dr. Paulo Cortes

23
PROF. DOUTOR CARLOS CALDAS
GALARDOADO COM O HAMILTON
FAIRLEY AWARD
Prof. Doutor Carlos Caldas

24
NOVAS GUIDELINES DE CANCRO
GÁSTRICO HEREDITÁRIO
Prof.ª Doutora Fátima Carneiro

24
NOVAS GUIDELINES ESMO
PARA O CANCRO DO PULMÃO
Prof. Doutor António Araújo

26
GARANTIR O TRATAMENTO COM MAIOR
BENEFÍCIO CLÍNICO E SUSTENTAR
OS SISTEMAS DE SAÚDE
Dr.ª Fátima Cardoso

26
IMUNO-ONCOLOGIA,
UMA REVOLUÇÃO CLÍNICA
E UM DESAFIO SOCIOECONÓMICO
Prof. Doutor Ramon de Mello

28
JOVENS ONCOLOGISTAS SÃO
UMA PRIORIDADE PARA A ESMO
Dr.ª Sofia Braga

28
CASO CLÍNICO PORTUGUÊS
APRESENTADO NA SESSÃO
DE RECOMENDAÇÕES DA ESMO 2016
Dr.ª Joana Ribeiro

30
SISTEMA IMUNOLÓGICO COMBATE
OS TUMORES DO PULMÃO
Dr. Henrique Queiroga

30
TIMELINES NO TRATAMENTO
DO CANCRO DA CABEÇA E PESCOÇO
Dr.ª Ana Castro

31
12.º CONGRESSO NACIONAL
DO CANCRO DIGESTIVO
Dr. Hélder Mansinho

32
O PAPEL ATUAL DA RADIONCOLOGIA
NAS METÁSTASES HEPÁTICAS
E PULMONARES
Dr. Pedro Chinita

33
METASTATIC GASTRIC CANCER PATIENTS
INTEGRATION OF GENOMIC VARIANTS
IN THE TREATMENT ALGORITHM
Prof. Doutor Mario Scartozzi

34
PERSPECTIVA DA ONCOLOGIA MÉDICA
TERAPÉUTICA NEOADJUVANTE
DO CANCRO DO PÂNCREAS
Dr.ª Sara Meireles

38
NOVIDADES DO EASD: O TRATAMENTO
DA DIABETES HOJE E NO FUTURO
Prof.ª Doutora Paula Freitas

42
NOVIDADES SOBRE RESULTADOS
DO ESTUDO SUSTAIN 6
Prof. Doutor Davide Carvalho

44
DESTAQUES DO EASD 2016
Prof.ª Doutora Mariana Monteiro

46
PRIMEIRO ENSAIO CLÍNICO A AVALIAR
A TERAPÉUTICA COMBINADA AGONISTA
DO RECEPTOR DO GLP-1 E INIBIDOR
DO SGLT2 APRESENTADO NA EASD
Prof. Doutor Davide Carvalho

48
EVALUATION AND OUTCOMES:
CALCIFICATION IN CKD PATIENTS
Prof.ª Doutora Teresa Adragão

50
TASK-FORCE ON PREVENTION:
MANAGEMENT OF INFECTION IN PD
Prof.ª Doutora Anabela Rodrigues

52
UPDATE ON YNP INITIATIVES
Dr.ª Ana Carina Ferreira

53
HUMANIZAÇÃO E PERSONALIZAÇÃO
DOS CUIDADOS
Dr. Paulo Rodrigues

59
BACTÉRIAS MULTIRRESISTENTE SÃO
UM DESAFIO DA INFECCIOLOGIA
Dr.ª Raquel Tavares

60
O PAPEL DA ENFERMAGEM
NO ACOMPANHAMENTO DO DOENTE
COM PATOLOGIA INFECCIOSA
Enf.ª Cátia Martins

65
SANTARÉM, PALCO DA DISCUSSÃO
EM MEDICINA CARDIOVASCULAR
Dr.ª Margarida Leal

66
SUCESSO COMPROVADO NAS XIII
JORNADAS DE DIABETES DA MADEIRA
Dr. Silvestre Abreu

67
DESAFIOS: INSULINIZAÇÃO
NA DM2
Dr. João Jacome de Castro

70
RECONHECIMENTO DAS FRONTEIRAS
DA UROLOGIA E REFORÇO
DA INTERDISCIPLINARIDADE
Prof. Doutor Arnaldo Figueiredo

71
TRANSPLANTAÇÃO RENAL
O PARADIGMA DAS FRONTEIRAS
Dr. Pedro Nunes

71
ABORDAGEM AO DOENTE COM CPMRC
Prof. Doutor Carlos Silva

76
URGÊNCIA UROLÓGICA
Dr. Avelino Fraga

76
AVANÇO TERAPÉUTICO NA ÁREA
DA DISFUNÇÃO ERÉTIL
Dr. José Dias

84
PASSAGEM DE TESTEMUNHO DA SPAIC:
COMPROMISSO DE INOVAÇÃO
NA CONTINUIDADE
Prof. Doutor Luís Delgado
e Dr.ª Elisa Pedro

92
GASTROENTEROLOGIA PORTUGUESA EM
DESTAQUE NO GRANDE FÓRUM EUROPEU
ANUAL DA ESPECIALIDADE
Prof. Doutor José Cotter

94
"ESTAMOS MUITO CONFIANTE
NA NOSSA GASTROENTEROLOGIA"
Prof. Doutor Rui Tato Marinho

94
"GASTROENTEROLOGIA PORTUGUESA
RESPEITADA A NÍVEL EUROPEU"
Dr. Leopoldo Matos

95
"É INDISSOCIÁVEL
O GASTROENTEROLOGISTA
DO ENDOSCOPISTA"
Prof. Doutor Mário Dinis Ribeiro

95
DOENÇA INFLAMATÓRIA
INTESTINAL: NOVAS ABORDAGENS
Prof. Doutor Fernando Magro

100
A ATUALIDADE DA IMUNOALERGOLOGIA
DISCUTIDA NUM DIA
Prof.ª Doutora Ana Todo-Bom

102
COIMBRA PARTILHA AS BOAS PRÁTICAS
EM ENDOCRINOLOGIA E DIABETES
Dr. Francisco Carrilho

ASSINE E MANTENHA-SE INFORMADO SOBRE AS NOTÍCIAS DO MUNDO MÉDICO

Preencha o formulário abaixo e envie por
correio para News Farma, Av. Infante D.
Henrique, n.º 333 H, esc. 37, 1800-282
LISBOA.

EDIÇÕES

NEWSFARMA

T. 218 504 065
newsfarma@newsfarma.pt
www.newsfarma.pt

SÓ PARA PROFISSIONAIS DE SAÚDE

SIM, DESEJO ASSINAR A REVISTA
MÉDICO NEWS POR 18€ (6 NÚMEROS)

Nome* _____

Morada* _____

Localidade* _____

Código postal* _____

E-mail* _____

Telemóvel* _____ Telefone _____

Profissão* _____

Contribuinte* _____

Data de nascimento _____

FORMAS DE PAGAMENTO

Transferência bancária
para o NIB 0010 0000 4891 2570001 15.
Envio do comprovativo junto com o cupão
ou por e-mail para newsfarma@newsfarma.pt

Cheque
à ordem de Coloquialform - Comunicação,
Unipessoal Lda.

Todos os campos assinalados com asterisco (*) são
de preenchimento obrigatório.

17.ª CONFERÊNCIA MUNDIAL
EM CANCRO DO PULMÃO
“Prevenção ativa, diagnóstico preciso, cuidado
avanzado”

SERVIÇO DE ONCOLOGIA DO HOSPITAL
DE SANTA MARIA – CHLN
A assistência clínica é prioritária

SOCIEDADE PORTUGUESA DE MEDICINA INTERNA
Medicina Interna, uma especialidade holística
e realidade em expansão



ATUALIZAÇÃO DO ESTADO DA ARTE EM CARDIOLOGIA

MAIS DE 1.300 ESPECIALISTAS NAS
XXVIII JORNADAS DE ATUALIZAÇÃO
CARDIOLÓGICA DO NORTE PARA MGF

6
CONGRESSO DE HEPATOLOGIA
2017 É "EXEMPLO DOS PRINCÍPIOS
ORIENTADORES DO EXERCÍCIO
DA MEDICINA"
Prof.^a Doutora Isabel Pedroto

10
SOCIEDADE PORTUGUESA
DE GINECOLOGIA DEBATE
GINECOLOGIA ONCOLÓGICA
Dr.^a Cristina Frutuoso

12
CONSENSOS SOBRE
CANCRO GINECOLÓGICO
Dr.^a Cristina Frutuoso

16
IMPORTÂNCIA DA IDENTIFICAÇÃO
DA MUTAÇÃO BRCA EM CANCRO
DO OVÁRIO
Dr.^a Noémia Afonso

20
UMA CONFERÊNCIA PARA
ESTABELEÇER ALGORITMOS
E METODOLOGIAS
Dr. Fernando Barata

20
PD-L1: UM BIOMARCADOR
ADICIONAL PARA SELEÇÃO
DE DOENTES
Prof. Doutor Martin Reck

21
ASPETOS PARTICULARES
DO CANCRO DO PULMÃO
EM DEBATE NA WCLC
Dr.^a Encarnação Teixeira

22
TABACO: UMA AMEAÇA
À SAÚDE PÚBLICA
Prof.^a Doutora
Vera da Costa e Silva

22
CONQUISTAS NA SOBREVIVÊNCIA
DE DOENTES COM CPNPC
Dr.^a Bárbara Parente

23
DADOS REFORÇADOS DA IMUNO-
ONCOLOGIA NA WCLC 2016
Dr.^a Ana Barroso

23
PRESIDENTE DA WCLC 2016 SAÚDA
PARTICIPAÇÃO PORTUGUESA
Prof. Doutor Robert Pirker

24
ATUALIZAÇÃO DO ESTADO
DA ARTE NO TRATAMENTO
DO DOENTE ONCOLÓGICO
Dr. Miguel Barbosa

26
"SENTIMENTO GRATIFICANTE
DE DEVER CUMPRIDO"
Dr. Vítor Oliveira

28
TERIFLUNOMIDA: RESULTADOS
CONSISTENTES NA REDUÇÃO
DE SURTOS E DA ATROFIA
CEREBRAL NA EM
Prof.^a Doutora Maria José Sá

32
BALANÇO DA ÚLTIMA EDIÇÃO
Prof. Doutor Carlos Ramalhão

32
NOVAS *GUIDELINES* SOBRE
TOXICIDADE CARDIOVASCULAR
DOS TRATAMENTOS DE DOENÇAS
NEOPLÁSICAS
Dr.^a Paula Dias

34
PROBLEMAS DA CLÍNICA DIÁRIA
EM MGF NO DIAGNÓSTICO E
TERAPÉUTICA DA ANGINA ESTÁVEL
Prof.^a Doutora
Maria Júlia Maciel

36
NOVAS *GUIDELINES* NA
ABORDAGEM DAS DISLIPIDEMIAS
Prof. Doutor Pedro von Hafe

36
NOVAS *GUIDELINES* NA
PREVENÇÃO CARDIOVASCULAR
Prof. Doutor
Francisco Sampaio

38
ESTENOSE AÓRTICA
ASSINTOMÁTICA:
QUANDO OPERAR?
Prof. Doutor Filipe Macedo

38
O PAPEL DA MGF NA PREVENÇÃO
DA ENDOCARDITE
Prof. Doutor Nuno Bettencourt

40
SAÚDE MENTAL, ESTIGMA
MANTÉM-SE APESAR
DOS AVANÇOS
Prof. Doutor
João Marques Teixeira

45
A ASSISTÊNCIA CLÍNICA
É PRIORITÁRIA
Prof. Doutor Luís Costa

51
OS DESAFIOS DA ONCOLOGIA
Dr. Arlindo Ferreira

51
ENFOQUE NA METASTIZAÇÃO
ÓSSEA
Dr.^a Irina Alho

52
MECANISMOS DO
DESENVOLVIMENTO TUMORAL
Dr.^a Marta Martins

52
METASTIZAÇÃO ÓSSEA E CANCRO
Prof.^a Doutora
Sandra Casimiro

54
REUNIÃO PROMOTORA DA
CORRENTE DE CONHECIMENTO
NA NOVA ERA DA DII
Prof. Doutor Fernando Magro

56
PERSPETIVA CIRÚRGICA:
COMO TRATAR A ESTENOSE
Prof. Doutor Tom Øresland

60
A TERAPÉUTICA DA DII:
COLITE ULCEROSA
Dr.^a Raquel Gonçalves

61
FORMAÇÃO PARA ENFERMEIROS:
APROXIMAR EXPERIÊNCIAS E
COMPLEMENTAR DE INFORMAÇÃO
Dr. Luís Correia

65
"É FUNDAMENTAL, EM MEDICINA,
A PARTILHA DE EXPERIÊNCIAS"
Prof.^a Doutora
Cândida Fonseca

66
QUESTÕES ATUAIS SOBRE
SÍNDROMES CORONÁRIAS AGUDAS
Prof.^a Doutora Ana Timóteo

68
O QUE HÁ DE NOVO? AVANÇOS EM
TÉCNICAS DE IMAGEM CARDÍACA
Prof.^a Doutora Ana Almeida

73
MEDICINA INTERNA, UMA
REALIDADE EM EXPANSÃO
Dr. Luís Campos

82
ATUALIZAÇÃO DO CONHECIMENTO
NA ÁREA DAS ESPONDILARTRITES
Dr.^a Elsa Vieira de Sousa

83
ESCLEROSE SISTÉMICA
Dr. Paulo Clemente Coelho

84
DOENÇAS ARTICULARES
MICROCRISTALINAS
Dr.^a Cláudia Miguel

86
ENCARAR A ANEMIA COMO
UM GRAVE PROBLEMA
DE SAÚDE PÚBLICA
Dr. António Robalo Nunes

ASSINE E MANTENHA-SE INFORMADO SOBRE AS NOTÍCIAS DO MUNDO MÉDICO

Preencha o formulário abaixo e envie por
correio para News Farma, Av. Infante D.
Henrique, n.º 333 H, esc. 37, 1800-282
LISBOA.

EDIÇÕES

NEWS:FARMA

T. 218 504 065
newsfarma@newsfarma.pt
www.newsfarma.pt

SÓ PARA PROFISSIONAIS DE SAÚDE

**SIM, DESEJO ASSINAR A REVISTA
MÉDICO NEWS POR 18€ (6 NÚMEROS)**

Nome* _____

Morada* _____

Localidade* _____

Código postal* _____

E-mail* _____

Telemóvel* _____ Telefone _____

Profissão* _____

Contribuinte* _____

Data de nascimento _____

FORMAS DE PAGAMENTO

Transferência bancária
para o NIB 0010 0000 4891 2570001 15.
Envio do comprovativo junto com o cupão
ou por e-mail para newsfarma@newsfarma.pt

Cheque
à ordem de Coloquialform - Comunicação,
Unipessoal Lda.

Todos os campos assinalados com asterisco (*) são
de preenchimento obrigatório.



Discurso Direto
Ordem do Dia
Internacional
Projetos
Biográficas
Estudantes
Funcionários
Alumni
Registos

N. 14

Boletim da Escola Superior de Enfermagem de Coimbra • junho-novembro/2016

ESEnfC vence 13º Poliempreende



Sumário

EDITORIAL

04 A projeção que temos deve-se à herança acumulada de muitas gerações

DISCURSO DIRETO [Entrevistas]

08 Professor Doutor Manuel Gameiro: “Os adolescentes com cancro também são capazes de assinalar aspetos positivos”

ORDEM DO DIA

12 Congresso Ibero-americano e de Países de Língua Portuguesa atraiu profissionais de 17 países 14 Presidente da ESEnC pede que classificações de ciência reconheçam Enfermagem como área científica 15 Prémios “Pião Dourado 2016 Jovem Investigador” 16 Equipa da ESEnC vence Poliempreende 18 Oito projetos de ideias de negócio apresentados na ESEnC 20 Dia dos Avós 22 Cerimónia de graduação de novos enfermeiros 24 Presidente da ESEnC reclama mais cuidados de Enfermagem 25 Projeto da ESEnC entre as melhores ideias de negócio no concurso Ideas Web Summit 26 Três dias de integração 28 Raparigas mais vulneráveis a comportamentos suicidários 30 ESEnC e Graal firmam parceria 34 “Desafios da Qualidade em Instituições de Ensino” 37 Presidente da ESEnC: “Ensino de Enfermagem deve ser universitário e interprofissional” 40 135 anos: Programa cultural juntou ópera, fado e canto coral 43 “135 anos de Ensino de Enfermagem em Coimbra”: a exposição 46 Doenças neurocognitivas em debate 48 ESEnC foi às escolas secundárias sensibilizar para a prevenção do VIH 50 Ministro Manuel Heitor visitou ESEnC

INTERNACIONAL

52 ESEnC inicia colaboração com Guiné-Bissau 54 Cooperação com Timor 55 11ª Conferência Internacional da Rede Global de Centros Colaboradores da OMS 57 XV Colóquio pan-americano de investigação em Enfermagem 58 Como são as universidades de ciências aplicadas na Finlândia?

PROJETOS

60 Escola de Verão – Exercício, Alimentação, Saúde 61 Constituída Rede de Saúde Materna e Obstétrica 62 ESEnC assina protocolo com Direção-Geral da Saúde 63 Exploratório-Consultório - “Checkup” à Saúde

BIOGRÁFICAS

64 Homenagem à Professora Providência Marinheiro

ESTUDANTES

66 Raquel Nolasco assume liderança da Associação de Estudantes 68 Professor Alberto Barata é o novo Provedor do Estudante

FUNCIONÁRIOS

69 António José Marques Costa

ALUMNI

70 Nuno Martins 74 Mónica Duarte





Quality in Ageing and Older Adults

Promoting excellence in services through research,
policy and practice



Quality in Ageing and Older Adults

Promoting excellence in services through research,
policy and practice

Volume 18 Number 1 2017

Contents

Number 1

- 1 Editorial
- 3 The gendered impact of the National Pension Scheme on late-life economic well-being: evidence from the Korean retirement and income study
Seung-Min Park
- 20 A community hub approach to older people's housing
Simon Evans, Teresa Atkinson, Robin Darton, Ailsa Cameron, Ann Netten, Randall Smith and Jeremy Porteus
- 33 A discrete choice experiment to explore carer preferences
Helen Chester, Paul Clarkson, Linda Davies, Caroline Sutcliffe, Brenda Roe, Jane Hughes and David Challis
- 44 The effects of placement on dementia care recipients' and family caregivers' quality of life: a literature review
Heehyul Moon, Peggy Dilworth-Anderson and Johannes Gräske
- 58 Experiences of moral distress by privately hired companions in Ontario's long-term care facilities
Julia Brassolotto, Tamara Daly, Pat Armstrong and Vishaya Naidoo
- 69 "Music in Mind" and Manchester Camerata: an exploratory qualitative evaluation of engagement in one care home in Northwest England
Sarah Campbell, Nick Ponsillo, Paul Budd and John Keady
- 81 Memorial



1967-2017
WWW.EMERALDGROUP.COM/50

11

SÉRIE IV
OUTUBRO/NOVEMBRO/DEZEMBRO 2016

REVISTA DE ENFERMAGEM REFERÊNCIA
A PEER-REVIEWED INTERNATIONAL JOURNAL

REVISTA CIENTÍFICA DA UNIDADE
DE INVESTIGAÇÃO EM CIÊNCIAS
DA SAÚDE: **ENFERMAGEM**

SCIENTIFIC JOURNAL OF
THE HEALTH SCIENCES
RESEARCH UNIT: **NURSING**

ESCOLA SUPERIOR
DE ENFERMAGEM
DE COIMBRA

NURSING SCHOOL
OF COIMBRA

Referência
REVISTA DE ENFERMAGEM | JOURNAL OF NURSING

ARTIGOS DE INVESTIGAÇÃO (ORIGINAIS) / RESEARCH PAPERS (ORIGINAL)

A Alimentação da criança com paralisia cerebral: dificuldades dos pais

Feeding a child with cerebral palsy: parents' difficulties

La alimentación de los niños con parálisis cerebral: la percepción de los padres

Construção do formulário de avaliação da competência de autocuidado na pessoa com ostomia de eliminação intestinal

Development of a self-care competence assessment form for the person with an intestinal stoma

Construcción del formulario de evaluación de la competencia del autocuidado en la persona con ostomía de eliminación intestinal

Dificuldades no autocuidado dos adolescentes com diabetes mellitus tipo 1

Self-care difficulties of adolescents with type 1 diabetes

Dificultades en el autocuidado de los adolescentes con diabetes mellitus tipo 1

Efeito das intervenções breves na redução do consumo de álcool em indivíduos portadores do vírus da imunodeficiência humana

Effect of brief interventions in reducing alcohol consumption among individuals with human immunodeficiency virus

Efecto de las intervenciones breves para reducir el consumo de alcohol en los individuos con virus de la inmunodeficiencia humana

Estratégias adotadas pelos pais na vivência da escolarização de filhos adultos e crianças com deficiência

Strategies adopted by parents in the schooling experience of their young and adult children with disabilities

Estrategias adoptadas por los padres en la escolarización de hijos adultos y niños con discapacidad

Gestão do cuidado de enfermagem ao paciente oncológico num hospital geral: uma Teoria Fundamentada nos Dados

Managing nursing care delivery to cancer patients in a general hospital: a Grounded Theory

Gestión del cuidado de enfermería a pacientes con cáncer en un hospital general: una Teoría Fundamentada en los Datos

Gestão do regime terapêutico - construção de fluxograma de apoio à tomada de decisão: estudo qualitativo

Therapeutic self-management - development of a flowchart to support decision-making: qualitative study

Gestión del régimen terapéutico - construcción del diagrama de flujo para apoyar la toma de decisiones: estudio cualitativo

Relação entre atividade física, força muscular e composição corporal numa amostra de estudantes de enfermagem

Relationship between physical activity, muscle strength and body composition in a sample of nursing students

Relación entre la actividad física, la fuerza muscular y la composición corporal en una muestra de estudiantes de enfermería

Revalidação do *Holistic Comfort Questionnaire - Family* para cuidadores de pessoas com doença crónica avançada

Revalidation of the *Holistic Comfort Questionnaire - Family* for caregivers of people with advanced chronic disease

Revalidación del *Holistic Comfort Questionnaire - Family* para los cuidadores de personas con enfermedad crónica avanzada

Tradução e adaptação da *Phlebitis Scale* para a população portuguesa

Translation and adaptation of the *Phlebitis Scale* for the Portuguese population

Traducción y adaptación de la *Phlebitis Scale* para la población portuguesa

ARTIGOS DE REVISÃO / REVIEW PAPERS

ARTIGOS TEÓRICOS-ENSAIOS / THEORETICAL PAPERS - ESSAYS

Eficácia das intervenções de enfermagem na recuperação pós-operatória de pessoas com cancro gástrico:

revisão sistemática literatura

Effectiveness of nursing interventions in the postoperative recovery of gastric cancer patients: a systematic literature review

Eficacia de las intervenciones de enfermería en la recuperación postoperatoria en pacientes con cáncer gástrico: revisión sistemática de la literatur

Prática reflexiva em estudantes de enfermagem em ensino clínico

Reflective practice among nursing students in clinical teaching

La práctica reflexiva en estudiantes de enfermería en la enseñanza clínica

Desenvolvimento do protótipo para apoiar o membro inferior durante o processo de antissepsia de fratura exposta

Development of a prototype instrument of antiseptis members with open fracture

Desarrollo de un prototipo para apoyar el miembro inferior durante la antiseptis de fractura abierta

Marcos e dispositivos legais no combate à violência contra a mulher no Brasil

Milestones and legal devices to combat violence against women in Brazil

Marcos y dispositivos legales para combatir la violencia contra la mujer en Brasil

UNIDADE DE INVESTIGAÇÃO / RESEARCH UNIT

Newsletter Portugal Centre for Evidence Based Practice

Newsletter UICISA:E



WWW.E-ROL.ES · VOL. 40 N°1 · ENERO 2017

PRECIO DE ESTE EJEMPLAR 11,95 €

40
años

ROL
revista de enfermería

MEJOR REVISTA DE ENFERMERÍA PREMIO UESCE

Convivir con la enfermedad de Parkinson





ILUSTRACIÓN: XEVI CASANOVAS

- 6 EDITORIAL**
40 AÑOS CAMINANDO
- 8 BENEFICIOS DEL MASAJE INFANTIL**
Iria Luisa Diz André, Lourdes Elorza Balbás.
- 16 DISEÑO DE UNA ESCALA DE MEDIDA DEL GRADO DE CONVIVENCIA**
Leire Ambrosio, María Carmen Portillo, Pablo Martínez Martín, Ana Carvajal.
- 28 LA ADHERENCIA AL TRATAMIENTO ANTIRRETROVIRAL EN PACIENTES CON VIH/SIDA Y ESTRATEGIAS PARA SU OPTIMIZACIÓN**
Miriam Cordero Vargas.
- 36 EVALUACIÓN DEL EQUIPO DE COMPLEMENTO DEL HOSPITAL CLÍNIC DE BARCELONA**
Núria Moragas Bayés, Isabel Fortes Bazaga, Montserrat Gutiérrez Capdet.
- 43 EFICACIA DEL USO DE NOBECUTAN® EN LOS VENDAJES COMPRESIVOS RADIALES POSCATETERISMO CARDIACO**
María Cruz Paesa Garza, Yoana Jiménez Agesta, Adriana Ruiz Fernández, Verónica Pérez Ramírez, Begoña López Aranega, Fernando Munárriz Bermudo.
- 48 CATÉTERES VENOSOS CENTRALES CON RESERVORIO SUBCUTÁNEO DE IMPLANTACIÓN BRAQUIAL**
J. Alfonso Álvarez Rodríguez, Ana López González, Luzdivina Álvarez Rodríguez, Ana Alonso Arévalo.
- 56 ASPECTOS ÉTICO-JURÍDICOS QUE CONSIDERAR EN LA HISTORIA CLÍNICA DE LA PERSONA MAYOR**
José M.ª Galán González-Serna, Isabel M.ª Calvo Cabrera, Rocío Romero Serrano, Dolores Torres Enamorado.
- 69 ENFERMERÍA VIVA**
Congresos
Jornadas
Noticias
- 78 CRÍTICA DE LIBROS**
MANUAL PRÁCTICO DE ENFERMERÍA COMUNITARIA





40 años

ROL
revista de enfermería

MEJOR REVISTA DE ENFERMERÍA PREMIO UESCE

Aplicaciones móviles de salud en usuarios de Atención Primaria

Sedación
paliativa
en la agonía

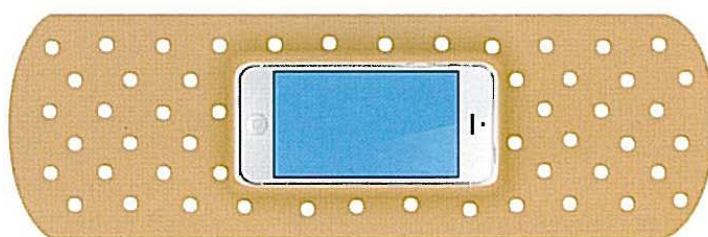

Las instrucciones previas

Enfermeras escolares

El paciente crónico complejo

Bulimia nerviosa

Diagnóstico de demencia en ancianos

Inversión uterina puerperal



- 6 EDITORIAL**
EXCELENCIA PROFESIONAL.
- 9 PREVALENCIA DEL DIAGNÓSTICO DE DEMENCIA EN PACIENTES ANCIANOS INSTITUCIONALIZADOS EN ZARAGOZA**
José Carlos Azón Belarre, Raúl Juárez Vela, José Granada López, Begoña Pellicer García, Sergio Azón Belarre, Patricia Berges Usan.
- 16 USO DE APLICACIONES MÓVILES DE SALUD EN USUARIOS DE ATENCIÓN PRIMARIA**
Cristina Dolado Martín, Sofía Berlanga Fernández, Núria Fabrellas Padres.
- 22 EL PAPEL DE LOS ENFERMEROS ESCOLARES**
Hala Mohammed Yasin, Pilar Isla Pera, Carmen López Matheu, Maria Eulàlia Juvé Udina.
- 31 MANEJO FARMACOLÓGICO DE LA SEDACIÓN PALIATIVA EN LA AGONÍA**
Rocío Domínguez Álvarez, Manuel Mejías Estévez, José María Galán González-Serna.
- 40 DE LAS INSTRUCCIONES PREVIAS A LA PLANIFICACIÓN ANTICIPADA DE LA ASISTENCIA SANITARIA**
Janet Delgado Rodríguez.
- 46 INVERSIÓN UTERINA PUERPERAL: A PROPÓSITO DE UN CASO**
Manuel Rego Rodríguez, María Del Carmen Serna Álvarez.
- 50 LA ENFERMERA ANTE EL RETO DE LA GESTIÓN DEL PACIENTE CRÓNICO COMPLEJO**
Yolanda Raquel Lapeña-Moñux, Ana M.^a Palmar Santos, Olga Martínez González, M.^a Loreto Maciá Soler, M.^a Isabel Orts Cortes, Azucena Pedraz Marcos.
- 59 BULIMIA NERVIOSA**
Alba Illana Álvarez, Juana Rodríguez Garvín.
- 71 ENFERMERÍA VIVA**
Congresos
Jornadas
Noticias





40
años

ROL
revista de enfermería

MEJOR REVISTA DE ENFERMERÍA PREMIO UESCE

Trabajos ganadores
del 1^{er} Concurso
**Cuidados
del paciente
ostomizado**



SUPLEMENTO

- 4** «FALSO ESTOMA DOBLE»
María Pilar Urios Valero.
- 8** CUIDANDO A MAR
Ana Martínez Cano, Antonia Valero Cardona.
- 13** CUIDADOS DEL PACIENTE CON COLOSTOMÍA NECROSADA
Lucía Herreros Sáez, M.^a José Ayuso Sánchez, M.^a Carmen Vazquez García.
- 18** DERMATITIS PERIESTOMAL IRRITATIVA EN UROSTOMÍA TIPO BRICKER
Javier Campillo Martínez.
- 21** PACIENTE CON NECROSIS/DESINSERCIÓN DEL ESTOMA
M.^a Victoria Montero de la Peña, Lorena Valentín Montoya, Beatriz Sánchez Sevillano.
- 25** PACIENTE PORTADOR DE COLOSTOMÍA Y EVISCERACIÓN DE HERIDA ANEXA
Paloma Espeso Blanco, Montserrat Catalina Pascual.
- 30** ABORDAJE Y MANEJO EN UN PACIENTE PORTADOR DE CISTOSTOMÍA SUPRAPÚBICA COMPLICADA
Miriam Morán Sierra, Reyes Rodríguez López, Mayra Rodríguez Pertierra, Sonia Pérez Gorgojo, Beatriz de Celis Lorenzana.
- 34** ILEOSTOMÍA EN NEONATO CON FIBROSIS QUÍSTICA
Lorena Crespo Santos, B. González Millas, E. Fernández Serrano.
- 40** EVOLUCIÓN DEL MANEJO DE ESTOMA COMPLEJO EN PACIENTE CON ILEOSTOMÍA
Virginia García Moreno, Estefanía Jiménez Rodríguez, Inmaculada Pérez Salazar, Manuel Coronel Martín.
- 44** ATENCIÓN INTEGRAL DEL PACIENTE ILEOSTOMIZADO CON DERMATITIS IRRITATIVA
Neus Cañada Fabregat.
- 47** CUIDADOS ENFERMEROS EN UN CASO DE COLOSTOMÍA CON COMPLICACIÓN POR DEHISCENCIA
M. Isabel Melguizo Castillo, Francisca Hernández Luque.
- 52** DEHISCENCIA DEL ESTOMA CON ABSCESO PERIESTOMAL
Sandra López Díaz, Pilar García García, Mercedes Salinero Hernando, Olivia Ramírez de Antón Molina, Esperanza Fernández Alonso.
- 56** TRATAMIENTO DE UNA COLOSTOMÍA CON ESTOMA RETRAÍDO EN ENFERMEDAD DE CROHN
Miriam Beltrán Orga, Violeta Tena Galo, Naira Aguirre Prat, Margarita Millán Pérez.
- 60** UTILIZACIÓN DE UN DISPOSITIVO EASIFLEX® CONFORT CONVEX LIGHT EN UN PACIENTE CON PIDERMITIS PERIESTOMAL
Inés Naranjo Peña, Natalia Mudarra García.
- 64** USO DE LOS DISPOSITIVOS COLOPLAST® EN UNA COLOSTOMÍA CON DEHISCENCIA DE SUTURA Y RETRACCIÓN DEL ESTOMA
Carlos Blas Boned Ibor, Esmeralda Francés Rami, Raquel Hernández Raurich, Marina Pintado Torrecilla.
- 68** CUIDADO DE LA COLOSTOMÍA EN PACIENTE CON EPIDERMOLISIS AMPOLLOSA INTERVENIDA DE ADENOCARCINOMA DE RECTO
Sofía Martín Monjas, Lucía Ferrero San Martín, M.^a Jesús Bada Díez, M.^a Carmen Dueñas Díez, Paula Fernández Araque, Estrella Zorita Téllez, Cristina Fernández Cuadrado, M.^a Inmaculada Concepción Prados Cantarero, Sara Manjarrés Muñoz, Laura E. Hernández Vázquez.
- 71** ATENCIÓN DE ENFERMERÍA EN UNA FÍSTULA ENTEROCUTÁNEA FUNCIONANTE
María Jesús Bernarte Sorribas, Ana María González Buenadicha.
- 74** TRATAMIENTO DE GRANULOMAS DE DIEZ AÑOS DE EVOLUCIÓN
M.^a Rosa Costa Quintas.
- 77** ADAPTABILIDAD DEL DISPOSITIVO A UN ESTOMA CON COMPLICACIONES FRENTE A CALIDAD DE VIDA
Alicia Ruiz Pérez, Ana Palomino Martínez, Mireia Plans Marcobal, Esther Franquet Barnils.

segurança

BONNE ANNÉE FROHES NEUES JAHR
GELUKKIG NIEUWJAAR

Шинэ жилийн баярын мэнд хүргэе

MUTLU YILLAR

GODT NYTÅR

Καλή Χρονιά

새해 복 많이 받으세요

明けましておめでとうございます FELIČAN NOVAN JARON
GOTT NYTT ÅR

新年好 FELIZ ANO NOVO KIA HARI TE TAU HOU
BOLDOG ÚJ ÉVET SUGENG WARSA ENGGAL
NAV VARSH KI SUBHKAMNA TASHI DELEK GLEÐILEGT NÝTT ÁR

FELICE ANNO NUOVO HAPPY NEW YEAR
CHÚC MỪNG NĂM MỚI BAMBAMBOU

FELIZ AÑO NUEVO كل عام وانتم بخير

HAUOLI MAKANIKI HOU С Новым Годом SELAMAT TAHUN BARU

ÂNGULO RETO

Praxe na escola, assédio moral no Local de trabalho...

pág. 07

SECURITY

A surpresa...

pág. 09

MARCA D'ÁGUA

A concertação social não é um processo parlamentar

pág. 11



Conteúdos

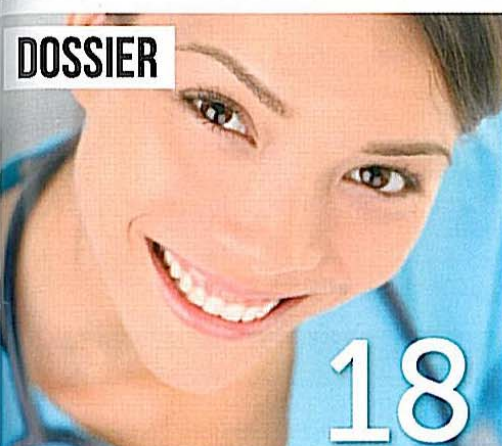

03 Editorial

Ponto de Vista

05 Escola: o longo braço do trabalho

Ângulo Reto

07 Praxe na escola, assédio moral no Local de trabalho...

Security

09 A surpresa...

Marca d'Água

11 A concertação social não é um processo parlamentar (Nem uma manifestação de rua)

Informação Sintimex

12 O emergir das *Vending Machines*

Artigo

13 Sistema organizado de gestão da segurança de voo

Dossier

18 Enfermagem do trabalho: o que é e para que serve

Estudo

24 Estudo de prevalência de lesões músculo-esqueléticas em trabalho de manutenção de aeronaves

Informação Tecniquitel

33 Detecção Linear Gases Tóxicos *Senscient*

Estudo

34 Segurança e Emergência em infra-estruturas críticas

Ficha de Motivação

36 Gestão de riscos... para quem?

Informação

37 Legislação

38 Press-Release

39 Produtos, Equipamentos e Serviços

39 Encontros

45 Info.Tec_AQ n34: Tetracloroetileno CAS 127-18-4

47 NOVAS FICHAS TÉCNICAS - CEGS - Características dos Edifícios e Recintos: Classificação dos locais de risco - Os locais de risco C (Ficha 212.034)



segurança



ÂNGULO RETO

Requiem pela
prevenção
pág. 09

ARTIGO

O suicídio no trabalho:
um fenómeno social
(in)decifrável?
pág. 15

ASSÉDIO MORAL

O inimigo (quase)
invisível
pág. 30

RISCOS PSICOSSOCIAIS

A realidade dos Riscos
Psicossociais
pág. 36



Conteúdos

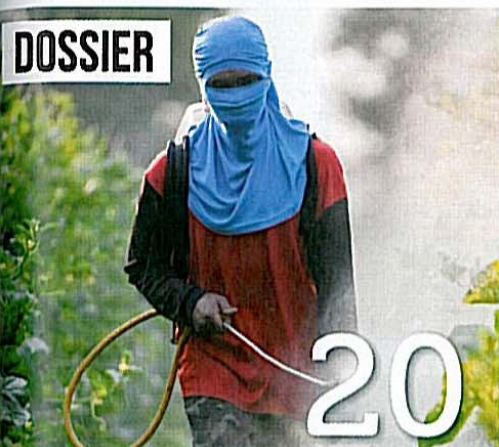

05 Editorial

Ponto de Vista

07 A fraude das "baixas fraudulentas"

Ângulo Reto

09 Requiem pela prevenção

Security

11 Sobre a inteligência

Informação IPAF

14 A taxa mundial de acidentes mortais

Artigo

15 O suicídio no trabalho: um fenómeno social (in)decifrável?

Dossier

20 Exposição Profissional a Agentes Químicos

Estudo

24 Trabalhos em Parques Eólicos - Planeamento e Execução em Segurança

Assédio Moral

30 O inimigo (quase) invisível

Direito do Trabalho

33 E de novo uma questão básica de cidadania a Justiça (também a do Trabalho)

Riscos Psicossociais

36 A realidade dos Riscos Psicossociais

Ficha de Motivação

38 Gestão de riscos... para quem?

Informação

39 Legislação + Agenda

40 Press-Release

42 Produtos, Equipamentos e Serviços

Boas Práticas

44 Segurança e Saúde nos cuidados aos dependentes

45 Info.Tec_AQ n35: Epiclorohidrina CAS 106-89-8

47 NOVAS FICHAS TÉCNICAS - CEGS - Condições Gerais de Autoproteção - Simulacros (Ficha 227.115)

SIDA

Ano 4 | N.º 24 | novembro/dezembro 2016 | Publicação bimestral | Preço 3€

SERVIÇO DE DOENÇAS
INFECCIOSAS DO HBA

ESFORÇO CONJUNTO PELA ADESÃO TERAPÊUTICA

PROJETO
ESCOLHE VIVER

AUMENTAR
A LITERACIA EM SAÚDE

Diretor Comercial
Miguel Ingenerf Afonso
miguelafonso@newsfarma.pt

Diretora de Publicidade
Conceição Pires
conceicaopires@newsfarma.pt

Assessora Comercial
Sandra Morais
sandramorais@newsfarma.pt

Agenda
agenda@newsfarma.pt

Equipa Editorial
Andreia Martins
andreiamartins@newsfarma.pt
Andreia Pereira
andreiapereira@newsfarma.pt

Catarina Jerónimo (Coordenadora)
catarinajeronomo@newsfarma.pt

Catarina Torres
catarinatorres@newsfarma.pt

Débora Almeida
deboraalmeida@newsfarma.pt

Gonçalo Borges Dias (Fotógrafo)
goncaloborgesdias@newsfarma.pt

Joana Cavaco Silva
joanacavacosilva@newsfarma.pt

Maria Gomes
mariagomes@newsfarma.pt

Nuno Coimbra (Fotógrafo)
nunocoimbra@newsfarma.pt

Sofia Filipe
sofiafilipe@newsfarma.pt

Produção & Design
Joana Lopes
joanalopes@newsengage.pt
Cátia Tomé
catiatome@newsengage.pt

Diretora de Marketing
Ana Branquinho
anabranquinho@newsfarma.pt

Redação e Publicidade
Av. Infante D. Henrique, 333 H, 37,
1800-282 Lisboa
T. 218 504 065 Fax 210 435 935
newsfarma@newsfarma.pt
www.newsfarma.pt

Pré-press e impressão
RPO

Depósito legal 355998/13
Tiragem 10 000 exemplares
Periodicidade Bimestral - nov/dez 2016
Preço 3€

A reprodução total ou parcial de textos ou fotografias é possível, desde que indicada a sua origem (News Farma) e com autorização da Direção. Os artigos de opinião são da inteira responsabilidade dos seus autores.

Publicação isenta de registo na ERC, ao abrigo do Decreto Regulamentar 8/99, de 9/06, Artigo 12º nº 1 A.

Edição

NEWS FARMA

SIDA é um projeto da News Farma, de periodicidade bimestral e dirigido a profissionais de saúde. News Farma é uma marca da Coloquialform, Lda.

- 04** Serviço de Doenças Infecciosas do Hospital Beatriz Ângelo Interdisciplinaridade em prol da adesão terapêutica
Dr. Paulo Rodrigues
- 08** Portugal ainda não pode esquecer o VIH
Dr. Pedro Morais
- 10** Tenofovir alafenamida, um novo profármaco do tenofovir com um perfil de segurança mais favorável
- 13** A importância da prevenção e do diagnóstico precoce
Dr.ª Ana Filipa Santos
- 14** Projeto Escolhe Viver aumenta literacia em saúde
Dr. Fernando Bastos
- 18** Seguimento na clínica de ambulatório do doente VIH com patologia endócrina
Prof.ª Doutora Paula Freitas
- 20** Adolescentes com infeção VIH perinatal
Dr.ª Margarida Tavares
- 22** Seguimento na clínica de ambulatório do doente VIH com infeções de transmissão sexual
Prof.ª Doutora Carmen Lisboa
- 25** A infeção pelo VIH/ SIDA : A visão do enfermeiro
Enf.º João Rodrigues
- 26** Seguimento na clínica de ambulatório do doente VIH com patologia renal
Dr. Paulo Fernandes
- 28** Inflamação, aterosclerose e o sistema nervoso central na infeção VIH
Prof. Doutor Carlos Vasconcelos



EDIÇÃO
NEWSFARMA

STDA

Ano 5 | N.º 25 | janeiro/fevereiro 2017 | Publicação bimestral | Preço 3€

NOVAS ALTERNATIVAS TERAPÊUTICAS PARA A TUBERCULOSE

ENTREVISTA À PROF.^a DOUTORA ELSA ANES

CONGRESSO NACIONAL VIH, DOENÇAS INFECCIOSAS E MICROBIOLOGIA CLÍNICA

QUALIDADE DAS APRESENTAÇÕES E TEMAS
DISCUTIDOS FORAM A CHAVE DO SUCESSO

SIDA

Diretor Comercial

Miguel Ingenerf Afonso
miguelafonso@newsfarma.pt

Diretora de Publicidade

Conceição Pires
conceicaopires@newsfarma.pt

Assessora Comercial

Sandra Morais
sandramorais@newsfarma.pt

Agenda

agenda@newsfarma.pt

Equipa Editorial

Andreia Martins
andreiamartins@newsfarma.pt

Andreia Pereira
andreiapereira@newsfarma.pt

Catarina Jerónimo (Coordenadora)
caterinajeronomo@newsfarma.pt

Catarina Torres
caterinatorres@newsfarma.pt

Débora Almeida
deboraalmeida@newsfarma.pt

Gonçalo Borges Dias (Fotógrafo)
goncaloborgesdias@newsfarma.pt

Joana Cavaco Silva
joanacavacosilva@newsfarma.pt

Maria Gomes
mariagomes@newsfarma.pt

Nuno Coimbra (Fotógrafo)
nunocoimbra@newsfarma.pt

Sofia Filipe
sofiafilipe@newsfarma.pt

Produção & Design

Joana Lopes
joanalopes@newsengage.pt

Cátia Tomé
cattiatome@newsengage.pt

Diretora de Marketing

Ana Branquinho
anabranquinho@newsfarma.pt

Redação e Publicidade

Av. Infante D. Henrique, 333 H, 37,
1800-282 Lisboa
T. 218 504 065 Fax 210 435 935
newsfarma@newsfarma.pt,
www.newsfarma.pt

Pré-press e impressão

RPO

Depósito legal 355998/13

Tiragem 10 000 exemplares

Periodicidade Bimestral - jan/fev 2017

Preço 3€

A reprodução total ou parcial de textos ou fotografias é possível, desde que indicada a sua origem (News Farma) e com autorização da Direção. Os artigos de opinião são da inteira responsabilidade dos seus autores.

Publicação isenta de registo na ERC, ao abrigo do Decreto Regulamentar 8/99, de 9/06, Artigo 12º nº 1 A.

Edição

NEWS.FARMA

SIDA é um projeto da News Farma, de periodicidade bimestral e dirigido a profissionais de saúde. News Farma é uma marca da Coloqualform, Lda.

SUMÁRIO

- 04** Campanha do Hospital de Cascais alerta para a importância do teste VIH
Dr.ª Inês Vaz Pinto
- 08** Congresso Nacional VIH, Doenças Infecciosas e Microbiologia Clínica – qualidade das apresentações e temas discutidos foram a chave do sucesso
- 10** TARV: o papel dos inibidores da integrase
Dr.ª Cátia Caldas
- 11** Como tratar todos e conseguir a indetetabilidade
Prof.ª Doutora Ana Aboim Horta
- 12** A rede de referênciação – como ligar e reter nos cuidados de saúde
Dr.ª Rosário Serrão
- 13** Infeção por VIH – a perspetiva do gastroenterologista
Prof.ª Doutora Isabel Pedroto
- 17** Migrantes, saúde sexual e infeção VIH/SIDA
Prof.ª Doutora Sónia Dias
- 20** Clínica Universitária de Doenças Infecciosas e Parasitárias da FMUL-Estágio em Cabo Verde abre horizontes
- 23** Investigadores do Instituto de Investigação do Medicamento da FFULisboa estudam novas alternativas terapêuticas para a tuberculose
Prof.ª Doutora Elsa Anes
- 26** Redlight: uma década de balanço positivo
Amílcar Soares
- 30** Fármacos antirretrovíricos e interações medicamentosas - o caso concreto de Stribild® ▼
Dr. Nuno Luís
- 38** Otimização da terapêutica antirretrovírica – o contributo do farmacêutico hospitalar
Dr. João Rijo

